SEZIONE n°10
PROGRESSIVA 47+509.07
SCALA 1:100

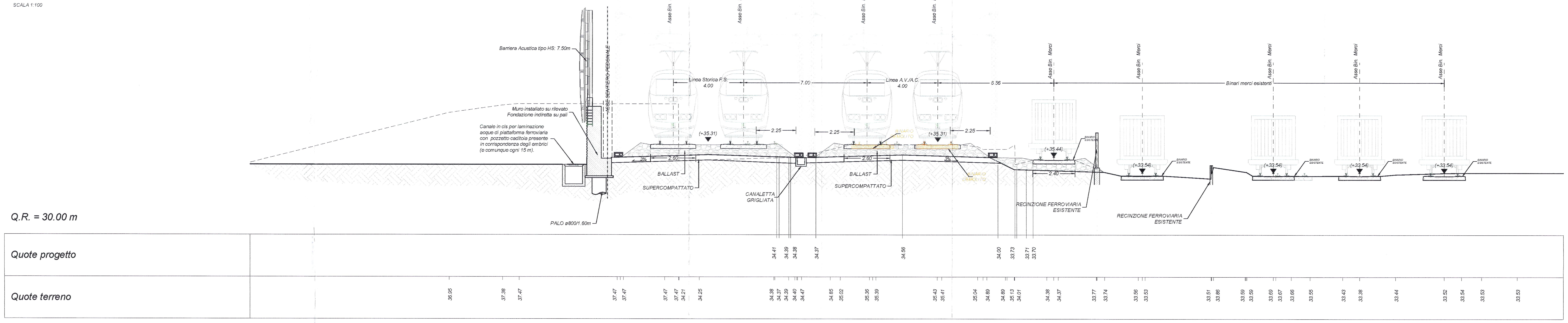

SEZIONE n°11
PROGRESSIVA 47+542.90
SCALA 1:100

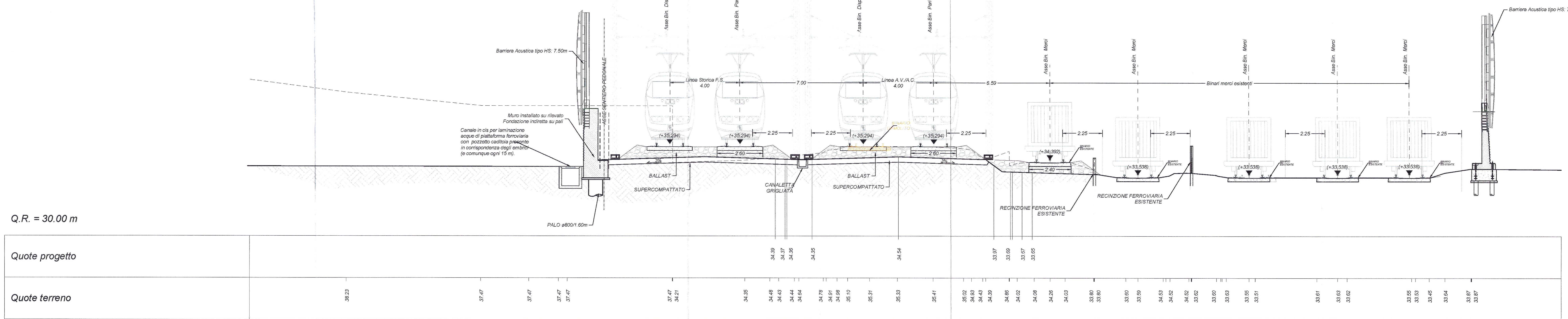

SEZIONE n°12
PROGRESSIVA 47+921.53
SCALA 1:100

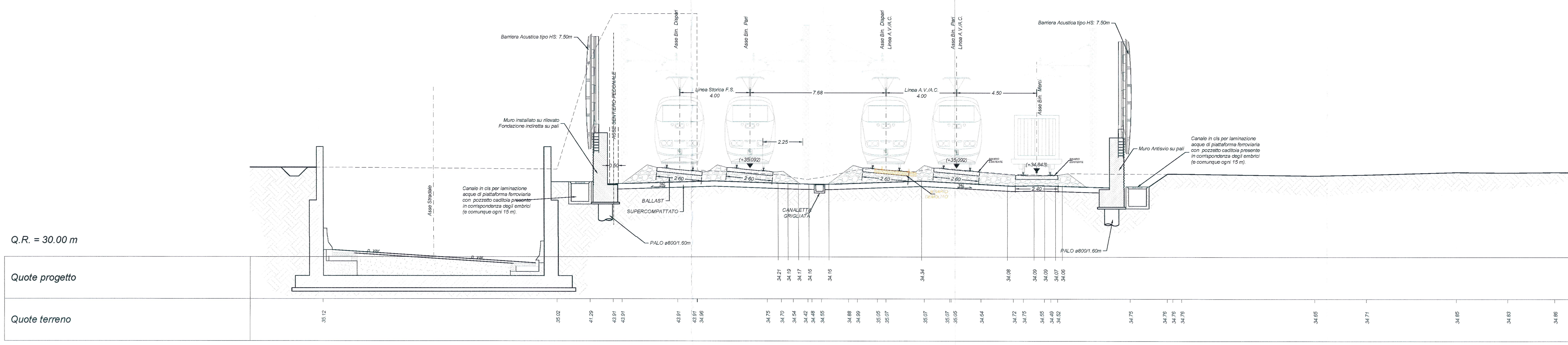

COMMITTENTE:

RFI RETE FERROVIARIA ITALIANA
GRUPPO FERROVIE DELLO STATO ITALIANE

PROGETTAZIONE:

ITALFERR
GRUPPO FERROVIE DELLO STATO ITALIANE

INFRASTRUTTURE FERROVIARIE STRATEGICHE DEFINITE DALLA LEGGE OBIETTIVO N.443/01

U.O. INFRASTRUTTURE CENTRO

PROGETTO PRELIMINARE

LINEA AV/AC VERONA - PADOVA
LOTTO FUNZIONALE II
ATTRAVERSAMENTO DI VICENZA

PROGETTO INFRASTRUTTURALE

SEZIONI TRASVERSALI CARATTERISTICHE
TAV. 4 DI 4

SCALA: 1:100

COMMESSA	LOTTO	FASE	ENTE	TIPO DOC.	OPERA/DISCIPLINA	PROGR.	REV.
IN0I	00	R	11	WA	IF0001	004	B

Rev.	Descrizione	Redatto	Data	Verificato	Data	Approvato	Data	Autorizzato Data
A	EMISSIONE ESECUTIVA	F. Forlani	Giugno 2017	M. Ansovini	Giugno 2017	B. Bianchi	Giugno 2017	F. Arduini
B	EMISSIONE ESECUTIVA	M. Ansovini	Agosto 2017	M. Ansovini	Agosto 2017	B. Bianchi	Agosto 2017	ITALFERR S.p.A. Direzione Tecnica Infrastrutture Centro Dott. Ing. Fabrizio Arduini Ordine degli Ingegneri della Provincia di Roma n° 16392 sez. A

File: IN0I00R11WAIF0001004B | n. Elab.: N.