

**B.2.4 COMUNE DI VICENZA - Fondi erogati per contributo alla locazione
(fsa 1999 – fsa 2006)**

Sono di seguito riportati i dati riguardanti i fondi erogati per contributi su canoni di locazione dall'anno 2000 (fsa 1999) all'anno 2008 (fsa 2006).

REPORT FONDO	2000 risorse anno 1999	2001 risorse anno 2000	2002 risorse anno 2001
Fondo regionale attribuito	€ 657.305,99	€ 1.366.588,14	€ 742.760,74
Fabbisogno teorico Regione Veneto	€ 687.260,49	€ 1.393.232,35	€ 1.529.046,57
Contributo medio erogato per domanda	€ 1.825,85	€ 2.131,96	€ 1.013,32

REPORT FONDO	2002^(*) risorse anno 2002	2004 risorse anno 2003	2005 risorse anno 2004
Fondo regionale attribuito	€ 754.514,68	€ 824.533,10	€ 869.969,83
Fabbisogno teorico Regione Veneto	€ 2.522.870,63	€ 2.641.576,82	€ 2.969.710,32
Contributo medio erogato per domanda	€ 728,30	€ 769,87	€ 20,77

REPORT FONDO	2007^(**) risorse anno 2005	2008 risorse anno 2006
Fondo regionale attribuito	€ 713.996,07	€ 1.017.879,00
Fondo comunale attribuito	€ 150.000,00	€ 138.000,00
Fondo totale regionale e comunale	€ 863.996,07	€ 1.155.879,00
Fabbisogno teorico Regione Veneto	€ 1.256.065,51	€ 1.218.941,00
Contributo medio erogato per domanda	€ 1.237,82	€ 938,37

(*) nel corso dell'anno 2001 sono state indette due procedure concorsuali per l'assegnazione di contributi.

(**) si evidenzia che a partire dall'anno 2007 sono stati modificati i criteri di accesso al FSA da parte della Regione Veneto

Fondo regionale attribuito e fabbisogno della Regione Veneto

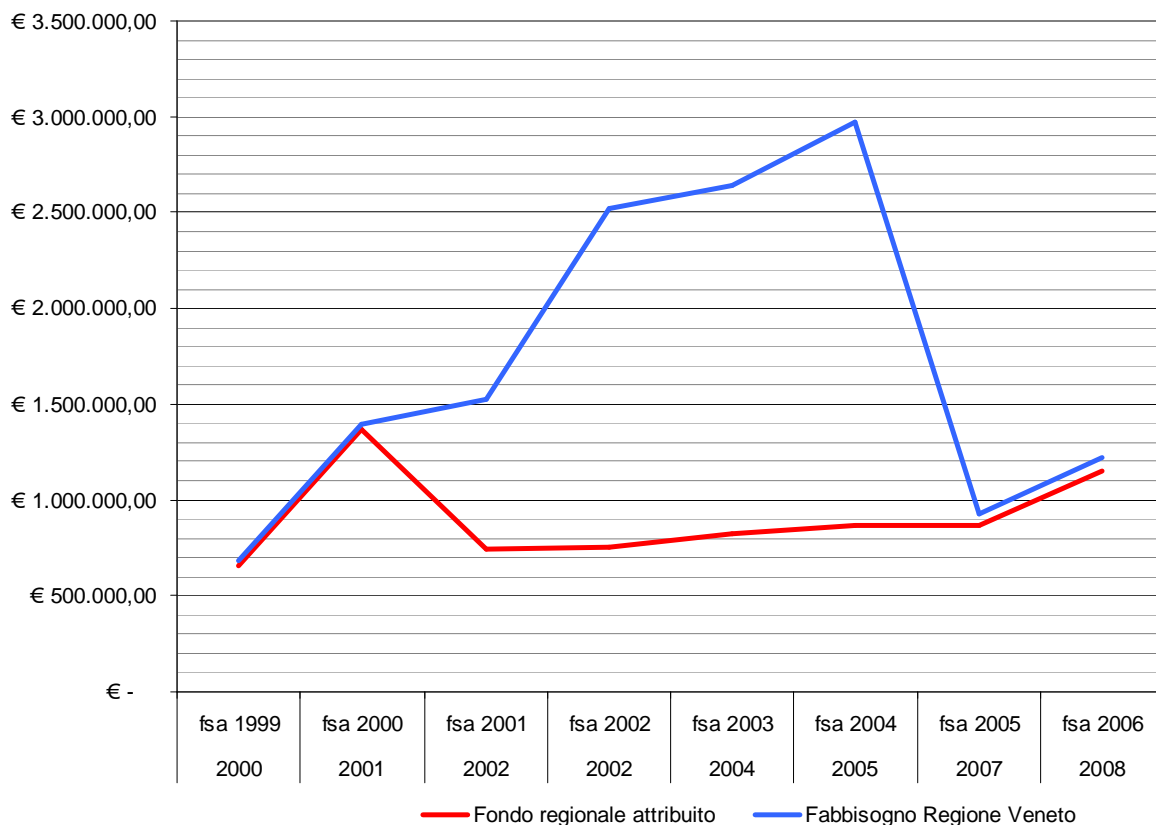

Contributi erogati fsa 1999 al 2006

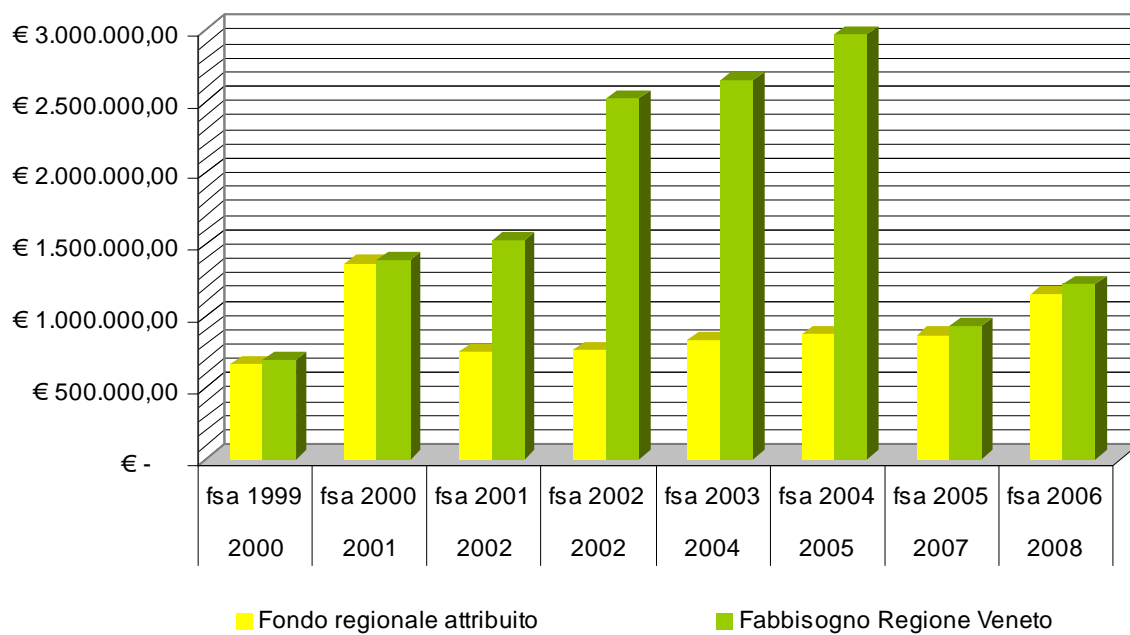

Dall'analisi dei precedenti grafici emerge come nei primi anni di erogazione da parte della Regione Veneto dei fondi a favore dei canoni di locazione (anni 1999 e 2000) il fabbisogno teorico calcolato corrispondesse sostanzialmente all'entità del contributo erogato. Tale trend non si è però mantenuto costante nei quattro anni a venire (2001, 2002, 2003, 2004) nei quali la forbice tra fondi erogati e fabbisogno teorico è andata via via ampliandosi a causa della sempre crescente domanda di contributi a sostegno dei canoni di locazione. Da registrare negli ultimi anni oggetto d'indagine che la contrazione del fabbisogno teorico, legato all'introduzione di criteri più restrittivi per accedere al fondo, unito ad un leggero incremento dei fondi regionali hanno riequilibrato la situazione anche se l'ultimo dato (anno 2007) mette in luce la possibilità che il fabbisogno teorico riprenda a salire.

