Allegato C al Regolamento sull’ordinamento degli uffici e dei servizi

Comune di Vicenza

ORGANIGRAMMA

DELLA MACROSTRUTTURA ORGANIZZATIVA

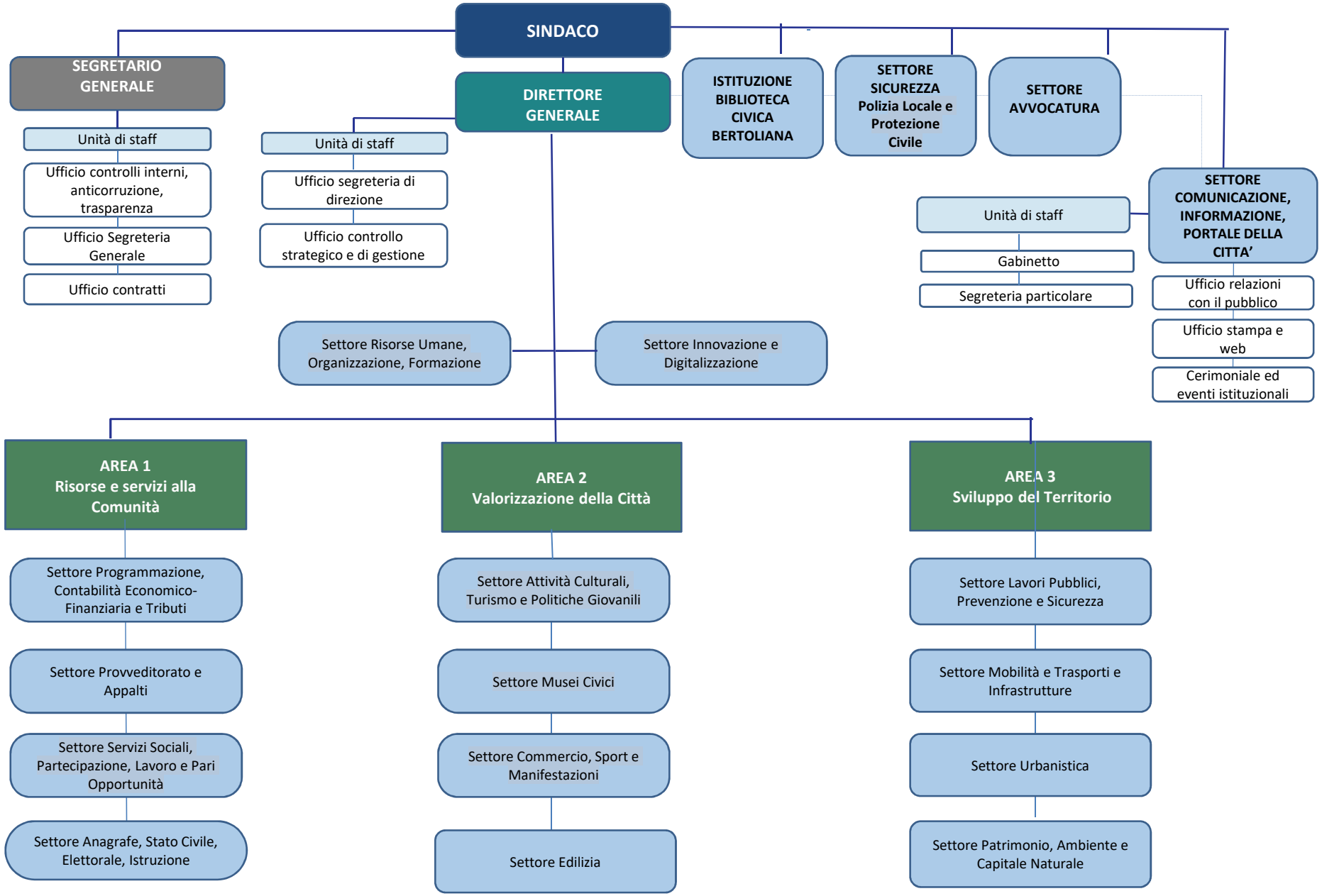
SINDACO
SEGRETARIO GENERALE
Unità di staff
Ufficio controlli interni, anticorruzione, trasparenza
Ufficio Segreteria Generale
Ufficio contratti
DIRETTORE GENERALE
Unità di staff
Ufficio segreteria di direzione
Ufficio controllo strategico e di gestione
ISTITUZIONE BIBLIOTECA CIVICA BERTOLIANA
SETTORE SICUREZZA Polizia Locale e Protezione Civile
SETTORE AVVOCATURA
SETTORE COMUNICAZIONE, INFORMAZIONE, PORTALE DELLA CITTA'
Unità di staff
Gabinetto
Segreteria particolare
Ufficio relazioni con il pubblico
Ufficio stampa e web
Cerimoniale ed eventi istituzionali
Settore Risorse Umane, Organizzazione, Formazione
Settore Innovazione e Digitalizzazione
AREA 1 Risorse e servizi alla Comunità
Settore Programmazione, Contabilità Economico-Finanziaria e Tributi
Settore Provveditorato e Appalti
Settore Servizi Sociali, Partecipazione, Lavoro e Pari Opportunità
Settore Anagrafe, Stato Civile, Elettorale, Istruzione
AREA 2 Valorizzazione della Città
Settore Attività Culturali, Turismo e Politiche Giovanili
Settore Musei Civici
Settore Commercio, Sport e Manifestazioni
Settore Edilizia
AREA 3 Sviluppo del Territorio
Settore Lavori Pubblici, Prevenzione e Sicurezza
Settore Mobilità e Trasporti e Infrastrutture
Settore Urbanistica
Settore Patrimonio, Ambiente e Capitale Naturale