Comune di Vicenza

MACROSTRUTTURA

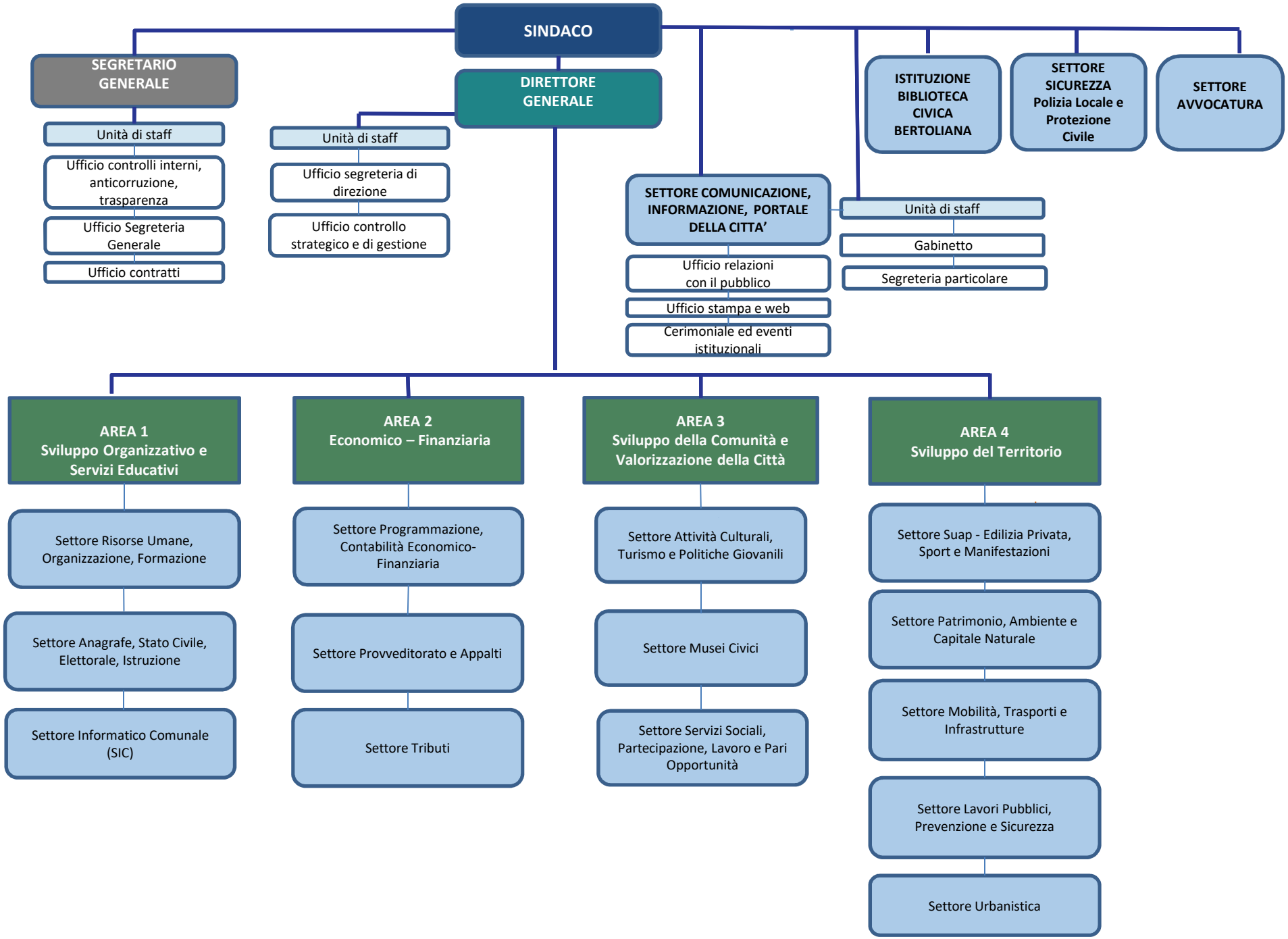
SINDACO
SEGRETARIO GENERALE
Unità di staff
Ufficio controlli interni, anticorruzione, trasparenza
Ufficio Segreteria Generale
Ufficio contratti
DIRETTORE GENERALE
Unità di staff
Ufficio segreteria di direzione
Ufficio controllo strategico e di gestione
SETTORE COMUNICAZIONE, INFORMAZIONE, PORTALE DELLA CITTA'
Ufficio relazioni con il pubblico
Ufficio stampa e web
Cerimoniale ed eventi istituzionali
Unità di staff
Gabinetto
Segreteria particolare
ISTITUZIONE BIBLIOTECA CIVICA BERTOLIANA
SETTORE SICUREZZA Polizia Locale e Protezione Civile
SETTORE AVVOCATURA
AREA 1 Sviluppo Organizzativo e Servizi Educativi
Settore Risorse Umane, Organizzazione, Formazione
Settore Anagrafe, Stato Civile, Elettorale, Istruzione
Settore Informatico Comunale (SIC)
AREA 2 Economico – Finanziaria
Settore Programmazione, Contabilità Economico-Finanziaria
Settore Provveditorato e Appalti
Settore Tributi
AREA 3 Sviluppo della Comunità e Valorizzazione della Città
Settore Attività Culturali, Turismo e Politiche Giovanili
Settore Musei Civici
Settore Servizi Sociali, Partecipazione, Lavoro e Pari Opportunità
AREA 4 Sviluppo del Territorio
Settore Suap - Edilizia Privata, Sport e Manifestazioni
Settore Patrimonio, Ambiente e Capitale Naturale
Settore Mobilità, Trasporti e Infrastrutture
Settore Lavori Pubblici, Prevenzione e Sicurezza
Settore Urbanistica