la Città di Vicenza

N°4 TRIMESTRALE DI NOTIZIE DEL COMUNE - ANNO 6 - DICEMBRE 2026

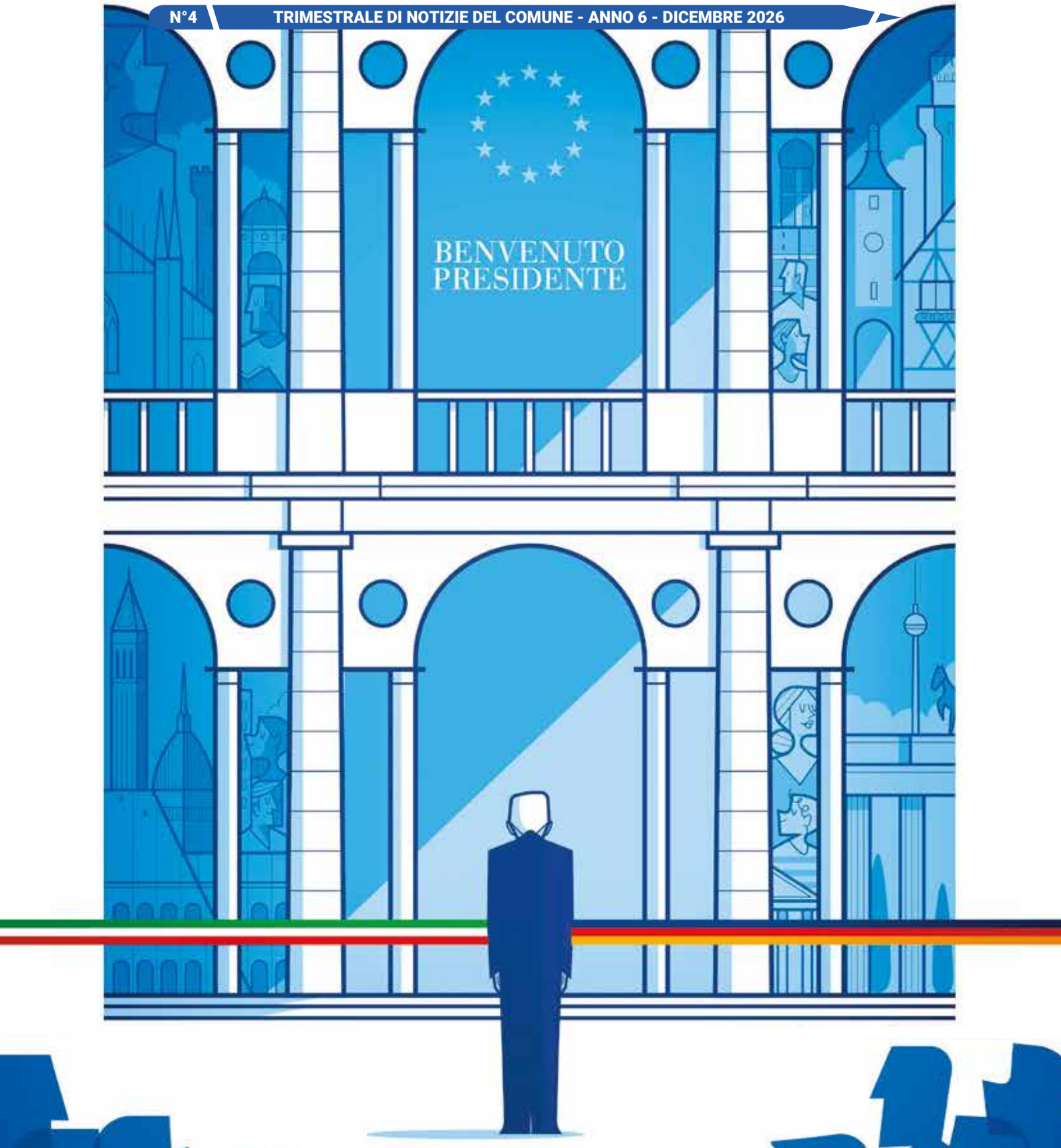

Rivista a costo zero per il cittadino



GRUPPO
INRETE

SOLUZIONI TECNOLOGICHE VERTICALIZZATE PER L'UFFICIO E PER LE ARTI GRAFICHE

- Ufficio
- Produzione
- Industria

Dalle grandi alle piccole Aziende

Hardware, software, infrastruttura di rete e gestione documentale, con ottimizzazione delle risorse ed abbattimento dei costi, garantiti con un rapido ed efficiente servizio di assistenza tecnica.

Dispositivi di stampa per l'ufficio, stampanti da produzione ed impianti per l'industria del packaging e delle etichette, abbinati a flussi colore progettati e sviluppati per gestire ogni esigenza colorimetrica.

www.gruppoinrete.it | info@gruppoinrete.it

#CONTENUTI

5
La bellezza di Vicenza è nelle persone che la vivono

7
In Basilica Palladiana prende avvio la stagione dei capolavori europei

9
Il presidente Mattarella: «Dalla cultura comune la fiducia nel futuro»

10
Il percorso della mostra: venti opere scelte tra le 168 esposte

13
Possamai: «Tre mostre dal messaggio europeista»

15
Fantin: «In 168 opere un intreccio di sguardi che attraversa due secoli d'arte»

17
Bagger: «L'arte unisce i popoli oltre ogni confine Le differenze sono la forza dell'Europa»

19
Stefani: «Progetto che porta Vicenza e Veneto al centro del dialogo internazionale»



In copertina, l'illustrazione digitale creata da Ale Giorgini per celebrare la visita del Presidente della Repubblica Sergio Mattarella a Vicenza il 13 novembre 2026, in occasione dell'inaugurazione della mostra Italia Germania, ospitata all'interno della Basilica Palladiana.

L'immagine raffigura il Presidente in piedi davanti alla facciata del monumento, affiancato dal nastro inaugurale che intreccia i colori della bandiera italiana e di quella tedesca. All'interno delle serliane di sinistra si riconoscono alcuni dei luoghi più iconici d'Italia: il Colosseo, il campanile di San Marco, la Mole Antonelliana e il Duomo di Milano e quello di Firenze. In perfetta simmetria, le serliane di destra accolgono celebri simboli della Germania: la Porta di Brandeburgo e la Torre della Televisione di Berlino, la Cattedrale di Nostra Signora di Monaco di Baviera, la caratteristica piazzetta Plönlein con la Torre di Sieber a Rothenburg ob der Tauber e uno scorcio del Castello di Neuschwanstein.

La serliana centrale custodisce invece il simbolo della bandiera europea e la scritta "Benvenuto Presidente".

A ricordo della visita a Vicenza, il sindaco Possamai ha omaggiato il Presidente Mattarella con l'illustrazione appositamente realizzata da Ale Giorgini, in collaborazione con la Stamperia Busato.

21
Vicenza e Pforzheim festeggiano 35 anni di amicizia con "ZWILLING", la birra che unisce le due città gemelle

22
Vicenza si accende per le feste con mercatini, spettacoli e divertimento

24
Un Natale da favola con lo Schiaccianoci

27
Natale a Vicenza: cultura, musica, teatro e animazione per tutti

46
Mostre

48
Mercatini di Natale

51
Visite guidate

55
"Pensavi fosse amore..." la campagna che combatte la violenza economica

57
Tornano le domeniche ecologiche Centro e quartieri si mobilitano

48
La Giunta nei quartieri riparte dai mercati

La Città di Vicenza ~ Rivista trimestrale con notizie dal Comune
Registr. Tribunale di Vicenza n. 2/2021 dell'01.02.2021
Chiuso in tipografia il giorno 18 novembre 2026
Direttore responsabile: **Luca Faietti** ~ Progetto grafico: **Michele Rasotto**
Stampa: **Compagnia Nazionale Italiana Srl**
Via A. Manzoni, 108 - 36010 Zanè VI - Tel. 0445 380099
Pubblicità: **Rasotto Pubblicità Sas**
Borgo Casale, 25/A - 36100 Vicenza - Tel. 0444 301628

DIVENTA DISTRIBUTORE DI "LA CITTÀ DI VICENZA"
Hai un negozio, un bar, un ristorante, uno studio professionale aperto al pubblico? Vuoi aiutarci a diffondere gratuitamente la rivista dell'amministrazione comunale di Vicenza, mettendola a disposizione dei tuoi clienti? Telefona all'Ufficio relazioni con il pubblico allo **0444 221360** o scrivi a **urp@comune.vicenza.it** per prenotare le tue copie!
Verremo noi a portartele dove vuoi tu.


Blauer.
blauerusa.com
Feel
the beat.
Featuring
Ben Kidson
and
Cassyette.
London 026
Fall Winter
Collection
Photo by Bryan Adams
Piazza dell'Insurrezione 12, Padova
fgf-industry.com

La bellezza di Vicenza è nelle persone che la vivono

«S'io fossi il mago di Natale farei spuntare un albero di Natale in ogni casa, in ogni appartamento dalle piastrelle del pavimento».

Mi è sempre piaciuto che Gianni Rodari facesse cominciare la sua magia proprio da lì, dal pavimento di casa. Perché il Natale comincia dalle persone che abbiamo vicino, dal tempo che riusciamo a dedicarci, dai piccoli gesti che rendono speciali le nostre giornate. Ma c'è anche una magia che nasce quando usciamo di casa e ci ritroviamo nelle strade e nelle piazze della nostra città. È la magia di vedere Vicenza vestita a festa.

Quest'anno Vicenza ha tanti motivi per viverla in modo speciale. Il 13 novembre abbiamo accolto il Presidente della Repubblica Sergio Mattarella, in una giornata che resterà nella storia della nostra città. Vederlo in piazza dei Signori, circondato dall'affetto dei vicentini e dall'entusiasmo dei ragazzi delle nostre scuole, è stata un'emozione grande. Un riconoscimento per Vicenza, per la sua storia e per i nostri cittadini.

La visita del Presidente ha coinciso con l'apertura della prima grande mostra di «Ispirazione Europa», in Basilica Palladiana. Con oltre 160 opere, «Italia e Germania» inaugura un percorso culturale che nei prossimi tre anni metterà Vicenza in dialogo con Francia e Spagna. È un progetto straordinario, che porterà nella nostra città grandi capolavori e visitatori da tutta Europa. Vicenza sarà al centro di una scena culturale europea, proprio nel luogo che più di ogni altro racconta la sua bellezza. E insieme alla Basilica, anche le Gallerie d'Italia di Vicenza, con la mostra dedicata a Giandomenico Tiepolo, ci ricordano quanto sia straordinario il patrimonio culturale che abbiamo la fortuna di custodire. Abbiamo voluto che questa stagione culturale coinvolgesse tutta la città.

Con il #fuorimostra, le associazioni, le scuole e le realtà culturali porteranno iniziative in centro e nei quartieri. E con il Fuori Mostra Diffuso le opere di venti illustratrici ispirate ai capolavori della Basilica arriveranno nelle vetrine di ventiquattro attività. Perché vogliamo che la cultura esca dai musei e incontri le persone, anche mentre si passeggia, si fa la spesa o si prende un caffè.

Con il Natale il centro storico tornerà a essere il luogo in cui ritrovarsi, con l'albero, le luci e il videomapping sulle facciate dei monumenti in Piazza dei Signori. Ma ci saranno anche i mercatini, la pista di pattinaggio a Campo Marzo e tantissime iniziative per grandi e piccoli, in centro e nei quartieri. Un programma costruito insieme a commercianti, associazioni, volontari e tante realtà della città, a cui va il mio grazie. Vorrei che fossero settimane da vivere fino in fondo, riscoprendo il piacere di stare insieme e di godersi Vicenza.

E poi c'è una magia che non ha bisogno di luci né di allestimenti. È quella che possiamo costruire noi, ogni giorno. Dedicando tempo alle persone a cui vogliamo bene o andando a trovare qualcuno che altrimenti trascorrerebbe le feste da solo. Il mio augurio è proprio che questo Natale ci lasci qualcosa anche quando le luci saranno spente e gli alberi riposti. Un po' più di voglia di incontrarci, di ascoltarci e di prenderci cura della nostra comunità. Perché la bellezza di Vicenza sta nei suoi monumenti, nella sua cultura e nella sua storia, ma soprattutto nelle persone che la vivono.

Buon Natale, Vicenza!

Giacomo Possamai
Sindaco di Vicenza



GERMANIA ITALIA

14.11.2026
2.5.2027

Da Canova a Kiefer

Basilica Palladiana
Piazza dei Signori
Vicenza

Città di **Vicenza**

Basilica Palladiana Vicenza

Regione del Veneto

Ispirazione — Europa

Dialoghi d'arte tra il XIX e il XX secolo

Un progetto di

Con il patrocinio di

Con la collaborazione speciale di

Con la collaborazione di

- MUSEO
- GYPSOTHECA
- ANTONIO CANOVA

Main Partner

Main Sponsor

Con la partecipazione di

Con il contributo di

Con il supporto di

In partnership con

Media Partner

Mobility Partner



Vasilij Vasilevic Kandinskij
Zig Zag Bianchi (particolare), 1922
olio su tela, 95 × 105 cm
Venezia, Fondazione Musei Civici,
Galleria Internazionale d'Arte Moderna
di Ca' Pesaro © Archivio Fotografico -
Fondazione Musei Civici di Venezia

In Basilica Palladiana prende avvio la stagione dei capolavori europei

Un ciclo di mostre inaugurato da Mattarella.
Le 168 opere raccontano le influenze, gli scambi e i percorsi condivisi tra Ottocento e Novecento

ORARI
Dal 14 novembre 2026 al 2 maggio 2027
Da martedì a domenica, ore 10-18
Ultimo ingresso: un'ora prima della chiusura
Lunedì chiuso
mostreinbasilica.it

L'esposizione "Italia Germania. Pittura e scultura tra Ottocento e Novecento. Da Canova a Kiefer", aperta in Basilica Palladiana fino al 2 maggio 2027, costituisce la prima tappa dell'ampio progetto espositivo triennale "Ispirazione Europa. Dialoghi d'arte tra il XIX e il XX secolo", volto ad indagare il ruolo fondativo delle arti nella costruzione di una visione identitaria europea.

Come sottolineano i curatori Gabriella Belli e Valerio Terraroli, «Per questa mostra abbiamo voluto esplorare la storia artistica di Italia e Germania cercando i punti di contatto che testimonino gli scambi e la contiguità che hanno caratterizzato i nostri Paesi nei due secoli appena trascorsi, attraversati da vicissitudini politiche estreme, fino all'assetto democratico attuale».

Sono 168 le opere esposte, prestate da oltre 60 tra le più prestigiose istituzioni culturali italiane e internazionali, e da diverse collezioni private. Tra gli autori presenti, Canova, De Chirico, Boccioni, Dix, Kandinskij, Fontana, Burri, Vedova, Beuys, Baselitz, Richter, Kiefer.

I curatori hanno individuato dodici momenti storici significativi e particolarmente densi, a ciascuno dei quali corrisponde una sezione del percorso espositivo: 1786- 1800 Il mito dell'Italia; 1810-1860 L'arte quattrocentesca come modello; 1879-1896 Gli dèi irrompono nella modernità; 1912-1914 Futurismo/ Espressionismo; 1925 Il tempo sospeso e la magia del reale; 1934-1935 Punto, linea superficie: come ridisegnare il mondo; 1958 Nuovi dialoghi tra Italia e Germania; 1957-1959 Gruppo Zero e Azimuth; 1964 Coscienza e consapevolezza; 1978-1980 Il ritorno alla pittura; 1979 La difesa della natura; Epilogo «Cerco un paese innocente».

A guidare idealmente il visitatore in questo itinerario è la figura di Johann Wolfgang von Goethe, scelto come "spirito guida" ed emblema di quell'incontro con l'Italia inteso non solo come memoria del classico, ma come profonda rigenerazione etica, interiore e artistica.


Il presidente Mattarella visita la mostra

Italia Germania è un progetto di Città di Vicenza insieme con i Musei Civici, insieme al Centro Internazionale di Studi di Architettura Andrea Palladio, alla Fondazione Teatro Comunale Città di Vicenza e a Marsilio Arte.

Rientra nel 'Programma Grandi Eventi' della Regione del Veneto; ha il patrocinio del Ministero degli Affari Esteri e della Cooperazione Internazionale, dell'Ambasciata della Repubblica Federale di Germania in Italia, in occasione dei 75 anni dalla ripresa delle relazioni diplomatiche tra i due Paesi, e della Provincia di Vicenza.

Vede la collaborazione del Mart - Museo di arte moderna e contemporanea di Trento e Rovereto, del Museo Casa di Goethe di Roma e del Museo Gypsotheca Antonio Canova di Possagno.

Main Partner è Intesa Sanpaolo.

Il ciclo proseguirà nel 2027, esplorando il legame Italia Francia, per concludersi nel 2028 con un focus dedicato al rapporto Italia Spagna, ricostruendo una trama fitta di viaggi, incontri, influenze e confronti che hanno trasformato il linguaggio dell'arte e, più in generale, la visione culturale dell'Europa.

#GRANDI MOSTRE Italia-Germania

Il presidente Mattarella: «Dalla cultura comune la fiducia nel futuro»

Al Teatro Olimpico di Vicenza, per l'inaugurazione della mostra "Italia Germania", il Capo dello Stato sottolinea il valore dell'arte come ponte tra i popoli



La cerimonia al Teatro Olimpico

«Grazie di questa accoglienza. Rivolgo un saluto, innanzitutto, all'ambasciatore della Repubblica federale tedesca, ringraziandolo per la sua presenza, che sottolinea il legame di grande amicizia che intercorre tra i nostri Paesi, con basi antiche e solide come testimoniato dalla mostra. Un saluto di grande cordialità anche a tutti i presenti, al sindaco di Vicenza, al presidente della Regione, al presidente e ai sindaci della Provincia, pregando tutti loro di trasmettere questo saluto ai nostri concittadini di Vicenza, di questa provincia e del Veneto.

Un ringraziamento anche per la mostra che ho appena avuto la fortuna di poter vedere, ringraziando i curatori che l'hanno così bene interpretata e illustrata. Una mostra che raccoglie una quantità di capolavori di straordinario valore e che interpreta quanto sia forte il legame che



nel corso del tempo ha unito la cultura, la civiltà, la sensibilità tedesca e quella italiana. Un ringraziamento al sindaco di Vicenza per l'iniziativa, ovvero per questa trilogia artistica che porterà qui, dopo l'espressione del rapporto e del legame artistico tra Germania e Italia, quella con la Francia e quella con la Spagna.

Come è stato ampiamente ricordato oggi, questo spiega quanto siano forti le basi del legame che c'è dentro il nostro continente e dentro la nostra Unione Europea, consolidato quando statisti illuminati, dopo le lacerazioni e gli orrori della Seconda Guerra Mondiale, dopo secoli di contrapposizioni, hanno compiuto la scelta coraggiosa e lungimirante di porre insieme il futuro dei popoli europei. Hanno compiuto, appunto, una scelta coraggiosa, lungimirante e innovativa nella storia, ma aveva questa scelta una base molto forte.

L'ingresso in Basilica Palladiana



Il saluto degli studenti e dei cittadini





La mostra in Basilica Palladiana raccoglie questa espressione di grandissima profondità artistica che ha legato insieme artisti tedeschi e artisti italiani. La mostra, non a caso, parte con un'immagine di Goethe, strettamente legato all'Italia, simbolo tra i più autorevoli del grande legame che intercorre tra Germania e Italia. Gli Stati nascono da legami che nei secoli hanno sviluppato la solidità della comune civiltà e della comune sensibilità europea: dal diritto che ha legato l'Europa per secoli, all'arte, alla pittura, alla scultura, all'arte drammatica, al teatro, alle sensibilità che sono espresse nella narrativa.

È una base culturale di civiltà che ha legato il nostro continente in maniera crescente, malgrado gli ostacoli che nel corso del tempo sono intervenuti per interrompere questa fusione, con contrapposizioni violente. Contrapposizioni che sono state superate e definitivamente accantonate dal coraggio della scelta dell'integrazione che si alimenta, come oggi abbiamo visto nella mostra, nella cultura e nell'arte.

La Germania e la sua cultura, l'anno venturo quella della Francia, tra due anni quella della Spagna... sono emblematiche le relazioni tra questi quattro Paesi e in realtà tra tutti i Paesi dell'Unione uniti da una comune cultura e sensibilità che consentono, anche in tempi così complessi e travagliati, di affrontare con grande fiducia il futuro.

Auguri per questa mostra».

Sergio Mattarella
Presidente della Repubblica Italiana

Discorso pronunciato il 13 novembre 2026 al Teatro Olimpico di Vicenza alla cerimonia inaugurale della mostra "Italia Germania. Pittura e scultura tra Ottocento e Novecento. Da Canova a Kiefer"

Il sindaco dona a Mattarella l'illustrazione di Ale Giorgini



La visita alla mostra



Il percorso della mostra: venti



9. Günther Uecker
Nageltisch
1968 / 2015 - Chiodi, metallo, legno
220 x 180 x 180 cm
ZERO foundation, Düsseldorf / Donation Günther Uecker, mkp.ZERO.2008.66
Foto: ZERO foundation
© Gunther Uecker by SIAE 2026



8. Lucio Fontana
Concetto spaziale. Attese
1959-1960 - Acrilico su tela e tagli
64,50 x 42,50 cm
Collezioni Gallerie d'Italia - Intesa Sanpaolo Patrimonio Artistico Intesa Sanpaolo / foto Paolo Vandrasch, Milano
© Fondazione Lucio Fontana by SIAE 2026



7. Manlio Rho
Composizione
1936 - Olio su tavola
60 x 50 cm
Mart, Museo di arte moderna e contemporanea di Trento e Rovereto
Collezione Volker Walter Feierabend – Stiftung Mart, Archivio fotografico e Mediateca



6. Josef Albers
Study for Homage to the Square: Distant Glow
1962 - Olio su masonite
45,7 x 45,7 cm
Vitart Fine Arts S.A., Lugano
Foto: Daniele De Lonti, Milano
© Josef Albers by SIAE 2026



5. Otto Dix
Bildnis des Malers Zien
(Ritratto del pittore Zie
1914 - Olio su tela
65,5 x 53,5 cm
Kunstsammlungen Chemnitz
zenhauser, property of Stiftun
© Otto Dix by SIAE 2026



10. Rainer Fetting
Sonnenuntergang Berlin
1978
Idropittura su tela
200 x 185 cm
In prestito dalla Collezione d'Arte HypoVereinsbank Art Collection – Gruppo UniCredit



11. Francesco Clemente
Senza titolo
1980 - Matita e pastello su carta montata su tela
45 x 61,7 cm
Collezioni Gallerie d'Italia – Intesa Sanpaolo Patrimonio Artistico Intesa Sanpaolo / foto Paolo Vandrasch, Milano
© Francesco Clemente



12. Mario Merz
Cono
1965 - Vimini
H 200, diam. 105 cm
Museum Abteiberg, Mönchengladbach
Foto: Ruth Kaiser
© Mario Merz by SIAE 2026



13. Emilio Vedova
Chi brucia un libro brucia un uomo
1993 - Colori acrilici, colori al nitro, carta su pannelli articolabili in legno e ferro
280 x 280 x 280 cm
Fondazione Emilio e Annabianca Vedova
© Fondazione Emilio e Annabianca Vedova
Photo Elzbieta Bialkowska, OKNO - - - STUDIO, Siena



14. Anselm Kiefer
If I die, leave the balcony open
2021-2025
Emulsione, olio, acrilico, gommalacca, fiori e petali essiccati, acciaio, gesso, canapa, foglia d'oro e creta su tela
560 x 665 cm
Collezione privata
Foto: Nina Slavcheva
© Anselm Kiefer



15. Alberto Burri
Sacco e oro
1953 - Sacco, acrilico e oro su tela
100,4 × 86,6 cm
Courtesy Galleria dello Scudo, Verona
Credito fotografico: Studio Vandrasch, courtesy Galleria dello Scudo

Si ringrazia *Il Giornale di Vicenza* per la gentile concessione della veste grafica di queste due pagine.

opere scelte tra le 168 esposte

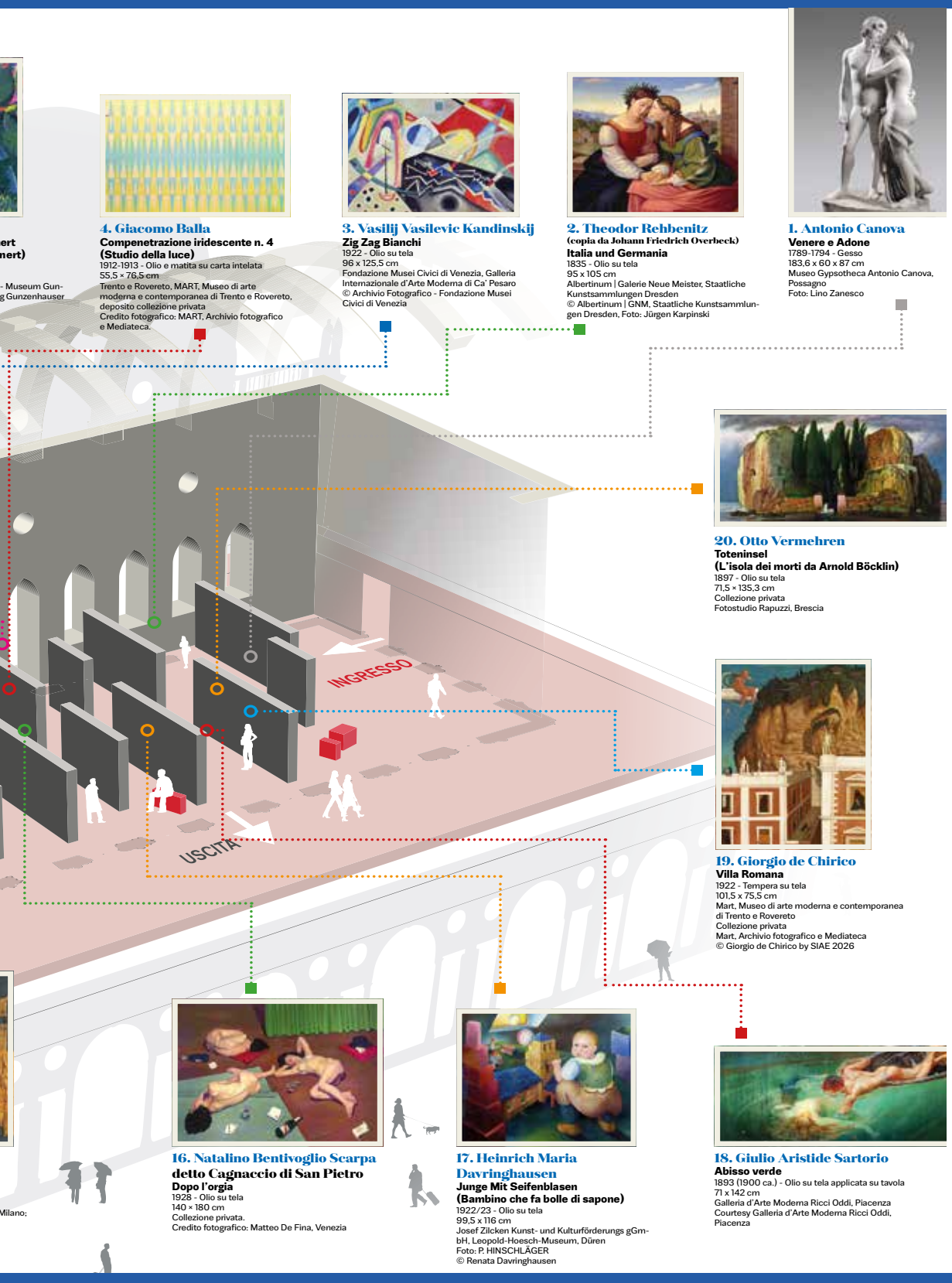

1. Antonio Canova
Venere e Adone
1789-1794 - Gesso
183,6 x 60 x 87 cm
Museo Gypsotheca Antonio Canova, Possagno
Foto: Lino Zanesco

2. Theodor Rehbenitz
(copia da Johann Friedrich Overbeck)
Italia und Germania
1835 - Olio su tela
95 x 105 cm
Albertinum | Galerie Neue Meister, Staatliche Kunstsammlungen Dresden
© Albertinum | GNM, Staatliche Kunstsammlungen Dresden, Foto: Jürgen Karpinski

3. Vasilij Vasilevic Kandinskij
Zig Zag Bianchi
1922 - Olio su tela
96 x 125,5 cm
Fondazione Musei Civici di Venezia, Galleria Internazionale d'Arte Moderna di Ca' Pesaro
© Archivio Fotografico - Fondazione Musei Civici di Venezia

4. Giacomo Balla
Compenetrazione iridescente n. 4
(Studio della luce)
1912-1913 - Olio e matita su carta intelata
55,5 × 76,5 cm
Trento e Rovereto, MART, Museo di arte moderna e contemporanea di Trento e Rovereto, deposito collezione privata
Credito fotografico: MART, Archivio fotografico e Mediateca.

20. Otto Vermehren
Toteninsel
(L'isola dei morti da Arnold Böcklin)
1897 - Olio su tela
71,5 × 135,3 cm
Collezione privata
Fotostudio Rapuzzi, Brescia

19. Giorgio de Chirico
Villa Romana
1922 - Tempera su tela
101,5 x 75,5 cm
Mart, Museo di arte moderna e contemporanea di Trento e Rovereto
Collezione privata
Mart, Archivio fotografico e Mediateca
© Giorgio de Chirico by SIAE 2026

18. Giulio Aristide Sartorio
Abisso verde
1893 (1900 ca.) - Olio su tela applicata su tavola
71 x 142 cm
Galleria d'Arte Moderna Ricci Oddi, Piacenza
Courtesy Galleria d'Arte Moderna Ricci Oddi, Piacenza

17. Heinrich Maria Davringhausen
Junge Mit Seifenblasen
(Bambino che fa bolle di sapone)
1922/23 - Olio su tela
99,5 x 116 cm
Josef Zilcken Kunst- und Kulturförderungs gGmbH, Leopold-Hoesch-Museum, Düren
Foto: P. HINSCHLÄGER
© Renata Davringhausen

16. Natalino Bentivoglio Scarpa
detto Cagnaccio di San Pietro
Dopo l'orgia
1928 - Olio su tela
140 × 180 cm
Collezione privata.
Credito fotografico: Matteo De Fina, Venezia



vieni a scoprire l'ampia gamma di motori ibridi e GPL con il cambio automatico

Gamma DACIA DUSTER. Emissioni di CO_2: da 105 a 140 g/km. Consumi (ciclo misto): da 4,6 a 7,6 l/100 km. Emissioni e consumi omologati secondo la normativa comunitaria vigente. Immagine non rappresentativa del prodotto. Dacia raccomanda Castrol

RIGONI FRANCESCHETTI
Vicenza - Via dei Pioppi, 1 - Tel. 0444 345500
Thiene - Via Gombe, 12 - Tel. 0445 365222
www.rigonifranceschetti.it

Tre mostre dal messaggio europeista

Il discorso di inaugurazione del sindaco Giacomo Possamai al Teatro Olimpico «L'Europa è frutto di un complesso percorso culturale, politico e sociale»

«Signor Presidente della Repubblica, Autorità, gentili ospiti, benvenuti a Vicenza e benvenuti al Teatro Olimpico, una delle opere più importanti del genio di Andrea Palladio.

Insieme al Presidente, che saluto e ringrazio per lo straordinario onore che ci fa oggi, poco fa abbiamo visitato la mostra dedicata alle relazioni artistiche tra Italia e Germania tra '800 e '900 in Basilica Palladiana, altra straordinaria opera di Andrea Palladio.

Ed è certamente affascinante che tre mostre dedicate alle radici dell'Europa vengano ospitate dentro a un monumento disegnato da uno dei più grandi architetti della storia. Ma non è forse l'aspetto più significativo.

Perché c'è una ragione per cui Vicenza ha scelto di dedicare tre grandi mostre al rapporto tra l'Italia e l'Europa.

Ed è una scelta, prima che culturale, profondamente politica.

La copertura lignea della Basilica Palladiana fu distrutta dall'incendio seguito ai bombardamenti alleati del 18 marzo 1945, insieme a tanti altri edifici del centro storico. Era il 1945, eravamo in piena occupazione nazifascista. Solo 80 anni dopo, non 800 o 8000, all'interno di quello stesso luogo, segnato dalla guerra che vedeva Stati europei gli uni contro gli altri, ci saranno tre mostre che raccontano le radici comuni di chi si era aspramente combattuto. È la forza e il senso dell'Europa, che va oltre le singole pagine della storia.

Uno dei passaggi più citati della Dichiarazione Schuman del 1950 è quello in cui si afferma che l'Europa si sarebbe costruita attraverso realizzazioni concrete capaci di creare una solidarietà di fatto.

È un pensiero che va letto in dialogo con queste mostre. Italia, Francia e Germania Ovest furono tra i Paesi fondatori della CECA, dopo la Seconda Guerra Mondiale, la cui nascita fu ispirata proprio dalla Dichiarazione Schuman. La Spagna no, perché avrebbe attraversato altri decenni di dittatura e avrebbe aderito al progetto di aggregazione europea solo al termine del franchismo.



Il sindaco Possamai accoglie Mattarella

Ma la Spagna è arrivata. E queste mostre ci raccontano perché. È arrivata perché l'Europa non è nata soltanto con i trattati. E nemmeno con la Comunità europea del carbone e dell'acciaio, pur così decisiva nel trasformare in un progetto politico la volontà di superare le divisioni e le guerre.

Molto prima, l'Europa era già nata nelle relazioni tra i suoi popoli: nei viaggi degli artisti, nei libri che attraversavano le frontiere, nelle idee che passavano da una lingua all'altra, nelle influenze reciproche.

La cultura europea non si è mai sviluppata dentro confini chiusi. Nessun grande artista è davvero soltanto figlio del proprio Paese. Le idee hanno sempre viaggiato più velocemente dei confini.

Ecco perché abbiamo scelto l'arte per parlare di Europa. Perché l'arte ci restituisce l'immagine di un continente nel quale le identità nazionali non si annullano, ma si arricchiscono reciprocamente.

È la storia che vogliamo raccontare attraverso il dialogo dell'Italia con la Germania, la Francia e la Spagna.

Vorremmo che queste mostre non fossero soltanto un appuntamento per chi ama l'arte. Per questo abbiamo costruito un programma che coinvolge scuole, sport, economia, ambiente e tante realtà della nostra comunità. Vorremmo dare il nostro piccolo contributo a quelle "realizzazioni concrete capaci di creare una solidarietà di fatto" di cui parlava Schuman.

Signor Presidente,

il senso di queste mostre è raccontare come l'Europa abbia radici profondissime, costruite nei secoli. Ma è anche raccontarci, al tempo stesso, che l'Europa non è frutto di una decisione, di un singolo momento, di una firma. Ma di un percorso. Faticoso, lunghissimo, tormentato. Culturale, politico, sociale. Ed è un percorso che non è certo finito, ma è in pieno svolgimento. E che spetta a tutti noi portare avanti.

È questa la ragione per cui abbiamo voluto Ispirazione Europa.

Ed è con questo spirito, Signor Presidente, che Le diamo il benvenuto a Vicenza».

Giacomo Possamai
Sindaco di Vicenza

Discorso pronunciato il 13 novembre 2026 al Teatro Olimpico di Vicenza alla cerimonia inaugurale della mostra "Italia Germania. Pittura e scultura tra Ottocento e Novecento. Da Canova a Kiefer"

PASSI MOLTO TEMPO DAVANTI AGLI SCHERMI?



Lenti Blue-Tech: proteggi la tua vista dalla luce blu

Fino al 30 Novembre
Lenti Blue-Tech **-40%**

OTTICA PADRIN GROUP
Qualità per i tuoi occhi

VICENZA MEGASTORE
Via Lanza, 6 (a fianco Emisfero)
Tel: 0444 040283

CC LE PIRAMIDI - PORTA 7
Via Pola, 20 - Torri di Quartesolo
Tel: 0444 267189

In 168 opere un intreccio di sguardi che attraversa due secoli d'arte

L'assessore Ilaria Fantin: «Un progetto capace di parlare a pubblici diversi. Un'occasione preziosa per ammirare capolavori difficilmente visibili insieme»



Una sala della mostra



Fantin e Possamai alla conferenza stampa di apertura

Con questo primo importante capitolo prende avvio una trilogia di grandi mostre destinata a lasciare un'eredità culturale significativa, nel modo di indagare le relazioni artistiche tra due nazioni e nella capacità di coinvolgere la città attorno a un progetto condiviso. La Basilica Palladiana diventa il fulcro di una visione che si estende all'intera comunità vicentina, coinvolgendo associazioni e categorie economiche, scuole e mondo sportivo, gemellaggi con le città tedesche e incontri nei quartieri, chiamati ad amplificare il messaggio della mostra. Lavorare insieme alla città lungo un percorso triennale significa rafforzarne l'identità e coltivarne la dimensione europea, senza perdere le peculiarità culturali che la rendono unica. È questa l'idea di cultura che guida il nostro lavoro all'interno dei Musei Civici, dove l'ampliamento delle attività e delle occasioni di partecipazione testimonia la convinzione che la cultura possieda una straordinaria e sempre più essenziale forza generativa. La vivacità delle attività museali e le nuove occasioni di incontro tra pubblico e patrimonio culturale convivono con un costante lavoro di ricerca scientifica. Questa mostra ne rappresenta una delle espressioni più significative, offrendo nuove prospettive sulle relazioni artistiche tra Italia e Germania tra Ottocento e Novecento. Il percorso permette di ritrovare artisti che appartengono alla nostra memoria visiva, come Antonio Canova, Giorgio de Chirico, Umberto Boccioni, Vasilij Kandinskij, Lucio Fontana e Alberto Burri, e di scoprire figure meno familiari, come Franz von Stuck, Arnold Böcklin, Emil Nolde e Otto Dix. Le circa centosessanta opere esposte, alcune presentate per la prima volta in Italia, provengono da numerosi tra i più importanti musei italiani e internazionali. Un'occasione preziosa per ammirare opere difficilmente visibili insieme e per comprendere le relazioni, le influenze e le trasformazioni che hanno segnato due secoli di storia europea. Un ringraziamento speciale a Gabriella Belli e Valerio Terraroli, il cui intenso lavoro di ricerca e di relazioni ha dato vita a un progetto straordinario e fortemente innovativo. Scardinando i tradizionali schemi, la mostra sposta il focus sul dialogo vivo che si crea tra le opere, ribaltando la prospettiva classica. Con il loro rigore, i curatori ci hanno insegnato a guardare oltre e a sperimentare un modo del tutto nuovo di fare una mostra.

L'assessore Ilaria Fantin



Ilaria Fantin
Assessore alla cultura, al turismo e all'attrattività del Comune di Vicenza

FIDAS VICENZA
Associazione Donatori di Sangue ODV
augura
BUONE FESTE
Questo Natale regala ciò che conta davvero
un gesto d'amore che può salvare molte vite.
Buone feste e grazie a chi dona il sangue.
Inquadra il QR Code e scopri di più
Seguici sui social



L'arte unisce i popoli oltre ogni confine Le differenze sono la forza dell'Europa

L'ambasciatore Thomas Bagger ricorda i 75 anni di rapporti diplomatici tra Italia e Germania e invita a difendere lo scambio di idee, immagini e musica

Il 2026 è un anno speciale per italiani e tedeschi. Insieme celebriamo il 75° anniversario della ripresa delle nostre relazioni diplomatiche. Dopo gli orrori della seconda guerra mondiale, i nostri due Paesi hanno compiuto insieme un lungo cammino, un "percorso straordinario", come ha affermato il Presidente Mattarella nell'autunno del 2025 dinnanzi al Bundestag tedesco.

Un percorso che non solo ha avvicinato i nostri due Paesi, ma ha dato anche un contributo fondamentale all'unificazione dell'Europa. Le relazioni italo-tedesche - oggi più strette che mai anche sul piano politico - costituiscono uno dei legami più forti e importanti nella nostra Europa unita.

"Ispirazione Europa" ci ricorda quanto questi due Paesi si siano arricchiti a vicenda nel corso dei secoli, soprattutto nell'arte, nella cultura e nella scienza. Quanto di nuovo sia scaturito dal loro incontro sempre rinnovato, anche dalla tensione intellettuale e creativa. Quando in Europa le frontiere aperte e una valuta comune non figuravano nemmeno nelle più audaci visioni future della politica, quando gran parte delle persone non lasciava quasi mai la propria terra di origine, esisteva già un intenso scambio tra i mondi a nord e a sud delle Alpi: uno scambio di idee, immagini, musica.

Da questa curiosità reciproca e dalla forza di questa diversità non solo è nata la profonda amicizia improntata alla fiducia che oggi lega Italia e Germania, ma è sorta anche la nostra Europa comune.

Questa lunga storia condivisa non è un rettilineo. C'è stato anche un tempo in cui artiste e artisti temevano persecuzioni o strumentalizzazioni politiche, in cui le opere d'arte venivano bandite e i libri bruciati. Il ricordo di queste esperienze è parte indissolubile della storia italo-tedesca, anche della storia dell'arte.



L'ambasciatore Bagger con Mattarella



Ad accogliere il Presidente della Repubblica in piazza c'era anche una Lancia Flaminia, modello Intrepida, nota anche come "l'auto dei presidenti", grazie all'iniziativa di ACI Vicenza, presieduto da Lugi Battistolli. La vettura entrò in servizio al Quirinale nel 1967 quando era Presidente Giuseppe Saragat.

Anche su questo si basa la nostra Europa unita e libera di oggi: sulla convinzione che ciò non debba ripetersi mai più. Che la libertà dell'arte, la diversità culturale, il libero scambio di idee non sono scontati, ma sono un valore da preservare insieme.

Mi fa pertanto molto piacere che "Ispirazione Europa" metta in risalto la straordinaria rilevanza dello scambio artistico tra Italia e Germania e, al contempo, rivolga lo sguardo all'Europa come spazio culturale e politico comune.

Ringrazio tutti coloro che hanno reso possibile questo importante progetto.

Thomas Bagger
Ambasciatore della Repubblica Federale di Germania presso la Repubblica Italiana e presso la Repubblica di San Marino

VUOI SCOPRIRE VICENZA?



EASYVI

Vivi Vicenza in un link.

easyvi.it

Confcommercio Vicenza

con il contributo della Camera di Commercio Vicenza

L'arte, il gusto, lo shopping, il divertimento e tutto quello che c'è da sapere per vivere la nostra provincia.

Progetto che porta Vicenza e Veneto al centro del dialogo internazionale

Il Presidente della Regione Alberto Stefani plaude al percorso espositivo triennale e augura ai visitatori occasioni di riflessione per riscoprire le radici comuni europee

La Regione del Veneto accoglie con piacere l'avvio di "Ispirazione Europa", ciclo triennale di mostre che tra il 2026 e il 2028 porterà in Basilica Palladiana tre esposizioni dedicate ai rapporti culturali tra l'Italia e Germania, Francia e Spagna.

Il progetto, ambizioso per durata, articolazione e profondità della ricerca, pone Vicenza al centro di un dialogo internazionale, valorizzando il Veneto quale custode di radici storiche condivise e promuovendone lo straordinario patrimonio culturale.

L'arte e la cultura offrono un terreno d'incontro ideale oltre ogni barriera geografica. Gli scambi e le influenze tra artisti, intellettuali e letterati testimoniano la ricchezza di una storia millenaria in cui la nostra Regione ha sempre svolto un ruolo di primo piano.

La trilogia si apre con "Italia Germania. Pittura e scultura tra Ottocento e Novecento. Da Canova a Kiefer", che racconta due secoli di intenso dialogo artistico e culturale. Un percorso sempre profondamente calato nel contesto storico e sociale, capace di dare vita, anche nei momenti più tragici della Storia, a nuovi linguaggi e a una coscienza condivisa.



Stefani accoglie Mattarella

Esprimo il mio plauso per un programma espositivo che non si esaurisce tra le pareti della Basilica, ma si sviluppa attraverso un fitto palinsesto di attività culturali nel territorio, ideate per favorire connessioni, valorizzare competenze e promuovere progettualità.

Rivolgo il mio ringraziamento al Comune di Vicenza, ai curatori e a tutti i soggetti impegnati in questa iniziativa. Ai visitatori, l'augurio di trovare nelle opere occasioni di conoscenza e riflessione, per riscoprire le radici culturali che ci uniscono e costruire, come comunità, il futuro.

Alberto Stefani
Presidente della Regione del Veneto



Il saluto ai sindaci



I curatori illustrano la mostra

ovunque

Connettiamo forte



Naviga con Ovunque in Fibra fino a 10 Giga in download e 2 Giga in upload!

29,90€

Con servizio di protezione Bitdefender e router FRITZ!Box 4690 inclusi!

Wi-Fi 7

[Canone mensile - IVA inclusa]



Inquadra il QR Code e verifica subito se il tuo indirizzo è coperto!

Puoi parlare con Sara, Fabiola e Giorgia chiamandoci al nr **192 020**, oppure vieni a trovarci nelle sedi di Vicenza in Via Fermi 235 o Montecchio Maggiore in Via Madonnetta 215.

Ovunque è frutto dell'esperienza di interplanet Telemar weclic

ovunque.it

Vicenza e Pforzheim festeggiano 35 anni di amicizia con "ZWILLING", la birra che unisce le due città gemelle

Un ricco calendario di appuntamenti culturali e artistici accompagna l'ambrata celebrativa della lunga amicizia europea

Il traguardo dei 35 anni di gemellaggio tra Vicenza e Pforzheim si festeggia con tanti eventi e momenti di scambio organizzati durante l'intero arco della grande mostra "Italia Germania. Pittura e scultura tra Ottocento e Novecento. Da Canova a Kiefer".

L'esposizione è il primo evento espositivo del progetto triennale Ispirazione Europa che dialoga con le finalità dei gemellaggi europei: valorizzare l'identità europea attraverso la storia culturale e artistica, collocando in dialogo tra loro artisti, idee e relazioni che hanno contribuito a formare lo spirito europeo.

Gli eventi celebrativi del gemellaggio si sono aperti il 12 novembre con una conferenza in sala Stucchi a Palazzo Trissino dedicata alla cultura come azione politica locale ed europea. Il 14 e 15 novembre in piazza San Lorenzo si è tenuta la festa del gemellaggio, Novembräu Vicenza + Pforzheim.

Per l'occasione è stata presentata la birra ufficiale del gemellaggio: si chiama "ZWILLING", che in tedesco significa gemelle, ed è il frutto della collaborazione tra il birrificio vicentino Lucky Brews e il tedesco Brauerei Ketterer Pforzheim. Una produzione speciale, pensata per celebrare il legame tra le due città e trasformare un anniversario istituzionale in un brindisi tutto da gustare. Unica anche l'etichetta della birra, appositamente creata dall'illustratore Ale Giorgini a suggello della ricorrenza.

Partecipa agli eventi del gemellaggio, consulta il programma.

In piazza San Lorenzo il 14 novembre si è brindato ai 35 anni del gemellaggio con la birra ZWILLING appositamente creata per l'evento



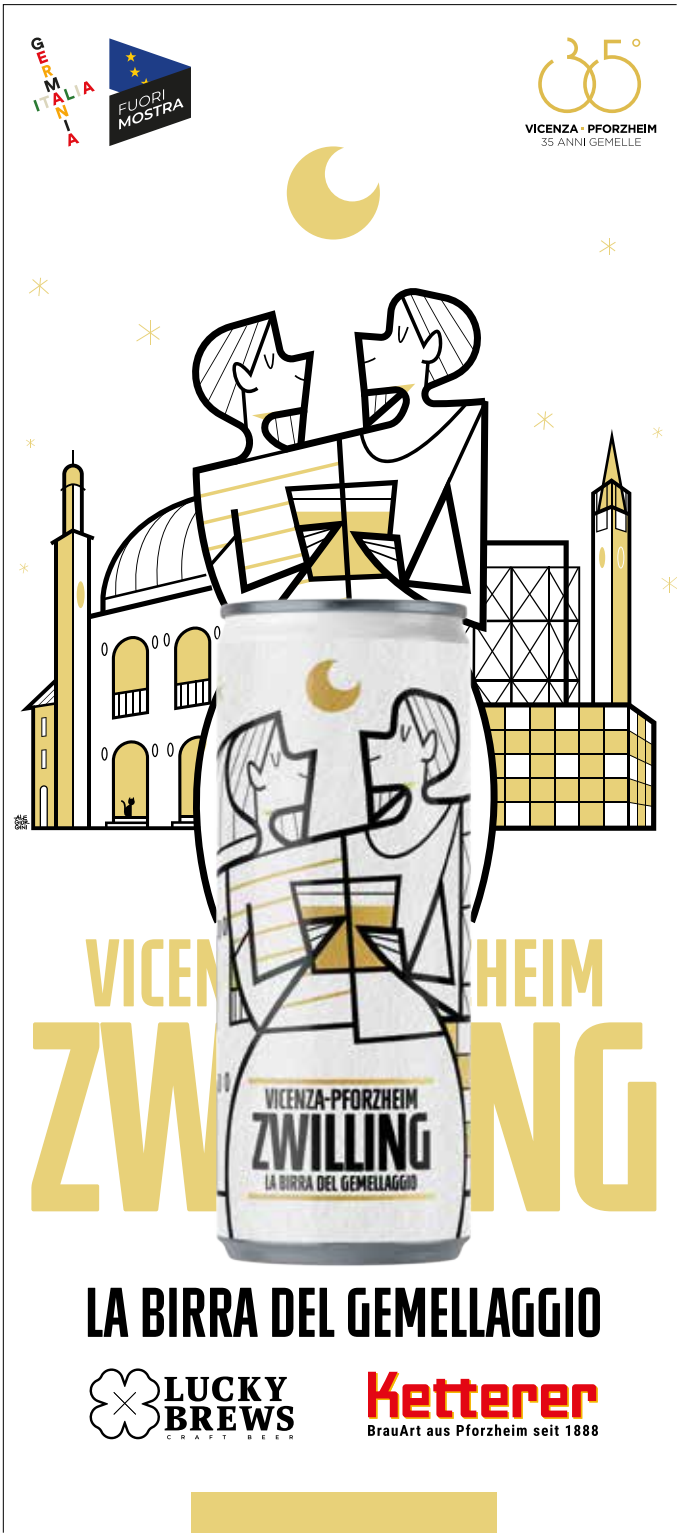

Vicenza si accende per le feste con mercatini, spettacoli e divertimento



Al via il programma natalizio tra attrazioni in piazza, iniziative per famiglie e momenti per tutte le età

Il piacere di stare insieme

La **pista di ghiaccio** è immancabile in città durante il periodo natalizio. Nell'esedra di Campo Marzo, grazie alla copertura, è possibile pattinare e divertirsi con qualsiasi condizione meteorologica. Arricchita da addobbi e con una zona ristoro, la pista di ghiaccio permette di trascorrere momenti indimenticabili a grandi e bambini tra risate e performance. L'impianto è accessibile anche a persone con disabilità, grazie a supporti specifici che consentono di pattinare in sicurezza.

Il **mercatino** con i tradizionali chalet in legno quest'anno è allestito in piazza Biade e in corte dei Bissari.

Altri mercatini popolano il centro in tutti i fine settimana proponendo oggetti natalizi da donare o per allestire la propria casa.

Completano l'offerta la **giostra con i cavalli e il trenino natalizio**, attrazioni sempre gradite ai bambini.

La formula del **Capodanno diffuso** viene ripetuta anche per l'arrivo del 2027. Particolarmente gradita lo scorso anno, offre al pubblico la possibilità di percorrere un itinerario in città tra le esibizioni dei gruppi e delle band in corrispondenza dei locali che partecipano all'iniziativa. I bambini possono prendere parte alla festa fin dal pomeriggio perché per loro è in programma un conto alla rovescia in anticipo!

Cosa c'è di bello a Vicenza? Il Natale, con le luci nelle piazze e nelle vie principali del centro, centinaia di eventi e lo spettacolo di suoni e luci dedicato alla favola diventata uno dei più noti balletti classici: Lo Schiaccianoci.



Il piccolo Giulio allo Zecchino d'oro del 1994

E poi i sassi. Sembra che i sassi a Vicenza siano qualcosa di unico, di speciale, secondo quanto affermato da Giulio, giovanissimo vicentino intervistato nel 1994 da Cino Tortorella allo Zecchino d'oro, il noto festival di canzoni per bambini. È proprio da questa frase, che in molti riconosceranno perché è diventata un vero tormentone nella rete e in tv, pronunciata in modo innocente ma convincente da un bambino di quattro anni, che è nata l'idea di sviluppare una campagna dedicata al Natale delle tradizioni attraverso la semplicità e l'ironia.

Cosa c'è di bello a Vicenza? Le luci, Babbo Natale, i sassi...

«E non solo! Vicenza è un gioiello dell'architettura con tante potenzialità – spiega l'assessore ai grandi eventi **Leone Zilio** –. Il cuore del Natale a Vicenza da qualche anno è il videomapping in piazza dei Signori. Questa volta lo spettacolo di suoni e luci è dedicato alla favola dello

L'atmosfera delle feste tra luminarie e alberi di Natale

Vicenza non può rinunciare all'atmosfera del Natale. Le luminarie lungo le contrade e nelle piazze principali fanno risplendere la città come un cielo stellato. Sfere luminose decorano rotatorie e aiuole, punti selfie sono allestiti in piazza Duomo, piazza Matteotti, ponte San Michele. Quattro gli alberi di Natale naturali: il più grande svetta in piazza dei Signori, è alto 13 metri e proviene



dall'altopiano di Asiago. Il cortile di Palazzo Trissino è illuminato da un abete di cinque metri, mentre in corte dei Bissari e in piazza Biade sono allestiti due alberi alti ciascuno nove metri.



Schiaccianoci in omaggio alla mostra Italia Germania allestita in Basilica: il racconto è stato scritto dallo scrittore tedesco E.T.A. Hoffmann e, grazie all'intervento di artisti dell'area europea, tra cui il coreografo Petipa e il compositore e musicista Čajkovskij, è diventato un balletto classico tra i più amati al mondo.».

Prosegue l'assessore allo sviluppo economico e al territorio **Cristina Balbi**:«Valorizzare le attività commerciali della città è una nostra priorità, a maggior ragione durante il periodo natalizio. Per questo motivo promuoviamo alcune iniziative del #fuorimostra Italia Germania, come il dialogo tra opere esposte nelle vetrine e quelle della Basilica e con numerosi eventi proposti dalle stesse attività che si sentono parte di una rete. Nel solco della tradizione proponiamo anche tante occasioni per stare insieme e assaporare l'atmosfera delle feste: i mercatini con gli chalet in legno in piazza Biade e corte dei Bissari, la pista di ghiaccio coperta a Campo Marzo, il Mercato dell'Epifania e quello dell'antiquariato, i mercatini artigianali e quelli di prodotti tipici».



Cosa c'è di bello a Vicenza? Le luci, Babbo Natale, i sassi

Il claim è stato pensato da Laba, l'Accademia di Belle Arti di Brescia che ha affrontato in classe il caso studio di una campagna di comunicazione per il Comune di Vicenza dedicata al Natale.

Il docente Marco Corona ha poi sottoposto le proposte degli studenti al Comune di Vicenza che ha scelto di adottare la campagna che ricorda il noto slogan nato allo Zecchino e diventato un tormentone. Una campagna semplice ma d'effetto che è stata poi declinata secondo le esigenze comunicative del Comune.

Al progetto hanno collaborato Laura Brognoli, Giulia Cattaneo, Diletta Finato, Julian Montella, Giuseppe Noschese e Nicole Santarossa, studenti del terzo anno del corso di Arti Direction con il docente Marco Corona LABA, A.A. [2025/2026].

Un Natale da favola con lo Schiaccianoci

Dal 27 novembre al 6 gennaio in piazza dei Signori un videomapping per omaggiare il racconto del tedesco Hoffmann musicato da Čajkovskij

A Vicenza quest'anno il Natale è da favola. Piazza dei Signori è avvolta da un'atmosfera fiabesca, grazie alle immagini e alla musica della tradizione natalizia per eccellenza: protagonista assoluto del videomapping di quest'anno è infatti il racconto Lo Schiaccianoci, diventato uno dei balletti più noti e rappresentati in tutto il mondo durante il periodo natalizio.

Per il terzo anno consecutivo, quindi, le architetture della piazza si animano dal 27 novembre al 6 gennaio con uno spettacolo di luci, parole e musica che fa sognare grandi e bambini.

Il racconto è proiettato sulle logge della Basilica. Per la prima volta anche la torre Bissara entra a far parte della narrazione.

«Nelle notti d'inverno, quando la città tace, i palazzi custodiscono ancora le loro storie...»: con questa parole la voce narrante dà il via al racconto che tra immagini e musica avvolge tutta la piazza e il pubblico in un'atmosfera di magia e sogno.

La Basilica si arricchisce di decorazioni natalizie che arredano il salone delle feste tra tessuti preziosi, nastri, giocattoli, soldatini, stelle dolci, candele, rami d'abete e un grande albero di Natale.

Un grande cofanetto di legno svela lo Schiaccianoci e il pubblico viene trascinato dentro ad un orologio magico con un grande pendolo mentre la nebbia porta l'esercito di topi. La Basilica diventa architettura di ghiaccio, mentre sulla torre danza una ballerina luminosa. In un bosco si palesano fiocchi di neve che assumono le sembianze di ballerine e la danza diventa protagonista. Tutto si trasforma nel regno dei dolci, con l'arrivo della Fata Confetto rappresentata da un fiore di passiflora.

La scelta dell'opera Lo Schiaccianoci, da cui si sviluppa il racconto dello spettacolo cuore del Natale a Vicenza, è in sintonia con la grande mostra in Basilica Palladiana "Italia Germania. Pittura e scultura tra Ottocento e Novecento. Da Canova a Kiefer".

L'opera, infatti, scritta dal tedesco E.T.A. Hoffmann, attraversa Paesi e linguaggi, diventa balletto grazie al libretto dello scrittore francese Alexandre Dumas e alla musica del russo Čajkovskij con le coreografie del francese Marius Petipa.

Il capolavoro amato in tutto il mondo è quindi il frutto della creatività di professionalità diverse e di differenti nazionalità, principio che sta alla base della narrazione di Ispirazione Europa, il progetto da cui si sviluppano le mostre Italia Germania, Italia Francia (2026-27) e Italia Spagna (2027-28) con l'idea di mettere in evidenza artisti, idee e relazioni che hanno contribuito a formare lo spirito europeo.











ORARI

Piazza dei Signori
illuminata dalle 17 alle 24
Spettacolo video e audio
dalle 17.30 alle 22
ogni 30 minuti

Dal 27 novembre 2026
al 6 gennaio 2027
tutti i giorni



L'ideazione

Lo Schiaccianoci, racconto ambientato in Germania, fu ideato dallo scrittore tedesco E.T.A. Hoffmann nel 1816 con il titolo originale "Schiaccianoci e il re dei topi". Successivamente fu adattato da Alexandre Dumas che pensò ad una versione più leggera, intitolata Histoire d'un casse-noisette, testo da cui il coreografo Marius Petipa scrisse il libretto del balletto Lo Schiaccianoci con musica composta da Pëtr Il'ič Čajkovskij. La coreografia del balletto fu realizzata da Lev Ivanov, assistente di Petipa che si ammalò durante la produzione. Fu rappresentato per la prima volta il 18 dicembre 1892 al Teatro Marinskij di San Pietroburgo e divenne uno dei balletti classici più amati e rappresentati durante il periodo natalizio.

La storia

Durante la festa per la vigilia di Natale la piccola Clara riceve un dono inaspettato dal padrino Drosselmeyer: un schiaccianoci di legno a forma di soldatino. La bambina si affeziona particolarmente all'originale dono dopo che viene danneggiato dal fratello Fritz e riparato da Drosselmeyer. Quando si conclude la festa il salone viene invaso da un esercito di topi guidato dal re dei topi e fronteggiato dallo Schiaccianoci, il soldatino giocattolo. La battaglia viene vinta dallo Schiaccianoci dopo che Clara ha lanciato una scarpetta contro il re dei topi: l'incantesimo si spezza e lo schiaccianoci diventa un principe. I due raggiungono il regno della fata Confetto e vengono festeggiati tra musiche e danze. Al mattino Clara si risveglia con accanto lo schiaccianoci di legno, domandandosi se tutto quello che è successo sia stato solo un sogno.





Gallerie d'Italia - Vicenza
Contra' Santa Corona, 25

Fino al 17.01.2027

Giandomenico Tiepolo (1727 1804) Un mondo nuovo

Il catalogo Allemandi è disponibile online, nei bookshop di Gallerie d'Italia e nelle principali librerie della tua città.

Allemandi

GALLERIE D'ITALIA VICENZA

INTESA SANPAOLO

allemandi.com | gallerieditalia.com | gruppo.intesasanpaolo.com

Natale a Vicenza: cultura, musica, teatro e animazione per tutti

Gli eventi in città

Si respira aria di festa in città. Le luci si accendono e illuminano vie e monumenti, i mercatini popolano le piazze nei fine settimana, gli chalet di legno danno vita al villaggio di Natale, la musica in filodiffusione allieta la passeggiata in corso Palladio. Oltre 250 appuntamenti arricchiscono le giornate e le serate fino a gennaio: musica, teatro, danza, cultura, riflessione, solidarietà. Comune di Vicenza, enti, istituzioni e associazioni animano il Natale a Vicenza.

Scopri tutti gli eventi in queste pagine e approfondisci le iniziative nel calendario online del Comune di Vicenza "Viva", per restare sempre informato sugli aggiornamenti e le ultime novità del programma natalizio.

All'interno del programma troverai anche gli eventi del #fuorimostra Italia Germania, il calendario di iniziative proposte dal territorio in occasione della grande mostra in Basilica Palladiana dedicata alla pittura e alla scultura tra Ottocento e Novecento nei due Paesi.



Elite Christmas Vicenza

Chalet di Natale in piazza Biade e corte dei Bissari

Il mercatino di Natale con i tradizionali chalet in legno è allestito in piazza Biade e in corte dei Bissari.

Tra le casette con le tipiche decorazioni natalizie c'è anche le casa di Babbo Natale, dove i bambini possono portare le loro letterine.
Il villaggio di Natale è il luogo ideale dove trascorrere momenti magici in compagnia, gustando bevande calde e assaporando prodotti tipici della stagione delle feste. Raffinati prodotti artigianali, addobbi originali e tradizionali oggetti da regalare sono esposti nelle casette decorate a festa. Un programma di animazione musicale per grandi e bambini si alterna nella due piazze.

Il mercatino è aperto dal 27 novembre 2026 al 3 gennaio 2027, dal lunedì al venerdì dalle 9 alle 20, sabato, domenica e festivi dalle 9 alle 21.
In alcune giornate il mercatino osserva orari differenti: il 24 dicembre dalle 9 alle 18, il 25 dicembre dalle 15 alle 19, il 31 dicembre dalle 9 alle 18, l'1 gennaio dalle 15 alle 19. Il giovedì mattina, in occasione dello svolgimento del mercato rionale, le casette in piazza Biade aprono alle 14.

Per aggiornamenti consultare



26, 27 NOVEMBRE 2026 ore 10.30 - 17.30

Future Moves Explores

e20danza

Pratiche, dialoghi, con Future Moves, su danza, musei e benessere

Ingresso gratuito
www.e20danza.art/it

Palazzo Chiericati

---

27 NOVEMBRE 2026 ore 17.30

Accensione albero di Natale e delle luminarie natalizie con anteprima del videomapping

Comune di Vicenza

Piazza dei Signori

---

27 NOVEMBRE 2026 ore 21.00

"Atti degli apostoli" di Baladam B-Side

Terrestri

La Piccionaia

Manifesto critico contro la società dei consumi

Ingresso a pagamento - prenotazione consigliata
www.teatroastra.it

Teatro Astra

---

28 NOVEMBRE 2026 ore 10.00

Ri-libro

serreQuerini

Laboratorio di upcycling creativo per valorizzare la carta

Ingresso gratuito
www.serrequerini.it

serreQuerini, Parco Querini

---

28 NOVEMBRE 2026 ore 10.30

VicenzAbility 2026

FISH Veneto tavolo politiche inclusive del Comune

Evento dedicato alle persone con disabilità celebrativo giornata mondiale

Ingresso gratuito
Gaia167@gmail.com

La Centrale

---

28 NOVEMBRE 2026 ore 17.00

Concerto di Pianoforte

I sabati musicali

Conservatorio di Musica di Vicenza "A. Pedrollo"

Concerto di pianoforte con studenti e studentesse del Conservatorio di Musica di Vicenza

Ingresso gratuito fino ad esaurimento posti
www.consvi.it/produzione

Palazzo Cordellina



hubergroup opera a livello globale nello sviluppo di **inchiostri**, **vernici** e **soluzioni chimiche** innovative per il mondo della **stampa** e del **packaging**. Con oltre **260 anni** di esperienza, si distingue per qualità, affidabilità e spirito innovativo, promuovendo soluzioni all'avanguardia guidate da un forte impegno verso sostenibilità, sicurezza ed inclusione. Tra i traguardi più rilevanti, oltre agli standard raggiunti in ambito qualità e sicurezza, figura anche l'ottenimento della certificazione sulla parità di genere.
Vuoi lavorare con noi? Inviaci la tua **candidatura** all'indirizzo **selezione@hubergroup.com**

hubergroup Italia S.p.A.
Via G. Marconi 12/14/16/18 - Bolzano Vicentino
T. 0444 250000

hubergroup.com

28 NOVEMBRE 2026 ore 20.45
29 NOVEMBRE 2026 ore 17.00

Giselle

Stagione 26/27 Teatro Comunale

Fondazione Teatro Comunale Città di Vicenza

Il Balletto del Teatro Nazionale Serbo porta a Vicenza Giselle, capolavoro del balletto romantico.

Ingresso a pagamento
www.tcvi.it

Teatro Comunale Città di Vicenza

---

29 NOVEMBRE 2026 ore 10.30

Ghirlanda di Natale

serreQuerini

Laboratorio di creazione di ghirlande dall'estetica naturalistica con Oddkin (Margherita Ferrari)

Ingresso a pagamento
www.serrequerini.it

serreQuerini,
Parco Querini

---

29 NOVEMBRE 2026 ore 10.30

Messe cantate nel Tempo dell'Attesa

I Polifonici Vicentini

Coro Città di Thiene. Alberto Barbetta, organo.
Luigi Ceola, direttore

Ingresso gratuito
info@polifonici-vicentini.org

Basilica dei Santi
Felice e Fortunato

---

29 NOVEMBRE 2026 ore 14.00

La Fucina dei tarocchi

serreQuerini

Laboratorio per la creazione di una carta-oracolo con naturaviolenta

Ingresso a pagamento
www.serrequerini.it

serreQuerini,
Parco Querini

---

29 NOVEMBRE 2026 ore 16.00 - 20:00

Christmas Party

Associazione genitori ICS APS

Natale insieme con canti dolci e cioccolata, le luci dell'albero e Babbo Natale

Ingresso gratuito
ass.genitoriics@gmail.com

Anfiteatro via Giaretta
quartiere Ferrovieri

---

29 NOVEMBRE 2026 ore 17.00

Potnia Theron

Ciclo di Conferenze Crt

Gruppo Archeologico Crt

"Sorelle e fratelli della Potnia Theron" il profondo legame tra l'uomo, il divino e il regno animale

Ingresso gratuito fino ad esaurimento posti
gruppoarcheologico.crt@gmail.com

Palazzo Chiericati

---

29 NOVEMBRE 2026 ore 17.00

Sancta Nox: aspettando il Natale

L'Aura Musica&Arti associazione aps

Concerto lirico sinfonico per la prima domenica d'Avvento con soli, coro di voci bianche, orchestra

Offerta responsabile
lauramusicaearti@gmail.com 3494222711

Basilica dei Santi
Felice e Fortunato

---

29 NOVEMBRE 2026 ore 18.00

Concerto The Rebecca Clarke project

Trascrizioni Festival

Trascrizioni Festival - Associazione Culturale BACÀN

Margherita Santi (pianoforte) e Ekaterina Valiulina (violino) in un repertorio di Rebecca Clarke

Ingresso a pagamento
trascrizionifestival@gmail.com

Odeo del Teatro Olimpico

---

29 NOVEMBRE 2026 ore 18.00

La maieutica del burlesque

Hurly Burly APS - Fika Festival Vicenza

Conferenza-spettacolo che unisce burlesque, psicologia e arte per esplorare l'universo femminile

Offerta responsabile
hurlyburlyshow@gmail.com

La Centrale

---

29 NOVEMBRE 2026 ore 19.00

Messe cantate nel Tempo dell'Attesa

I Polifonici Vicentini

Coro San Nicola. Manuela Furlato, organo. Cristiana Cocco, direttore

Ingresso gratuito
info@polifonici-vicentini.org

Chiesa di Santa Caterina

---

30 NOVEMBRE 2026 ore 18.30

Marcello Pera e Antonio Polito

Vesper

Ottant'anni dopo la Costituzione. Unità e libertà nell'Italia di oggi

eventi.comune.vicenza.it

Sala degli Stucchi
Palazzo Trissino

---

30 NOVEMBRE 2026 ore 20.30

L'incanto del Natale

Incontro sulla Tastiera

Incontro sulla Tastiera

Lirica e un pianoforte. Un'atmosfera travolgente con i classici del Natale, dell'Opera e Operetta

Ingresso a pagamento
www.incontrosullatastiera.it

Ridotto del Teatro Comunale



#fuorimostra - “Italia Germania.

Pittura e scultura tra Ottocento e Novecento. Da Canova a Kiefer”

Sono oltre 200 gli eventi che accompagnano la mostra Italia Germania, la prima della trilogia di grandi esposizioni dedicate all’arte europea in Basilica Palladiana.

Gli appuntamenti hanno preso il via ad ottobre 2026 e proseguiranno fino a maggio 2027, coinvolgendo non solo la città ma anche la provincia di Vicenza.

Gli eventi del #fuorimostra accompagnano anche la programmazione natalizia.

Per aggiornamenti consultare



01 DICEMBRE 2026 ore 09.00 - 23:00

Insieme per la Vita 2026

TVA (VideoMedia) e Giornale di Vicenza (PubliAdige)

La maratona tv e giornalistica di raccolta fondi sostiene 6 associazioni coinvolgendo la comunità

Ingresso gratuito
www.tvavicenza.it e www.ilgiornaledivicenza.it

In diretta dal centro di Vicenza

02 DICEMBRE 2026 ore 18.00 - 19.30

Mito e realtà: la cultura italiana attraverso gli occhi degli intellettuali tedeschi

#fuorimostra Italia Germania

Eurocultura

Con Franca Milan, formatrice e docente di lingua tedesca

www.eurocultura.it

La Centrale

02 DICEMBRE 2026 ore 20.45

Italia-Germania 4-3

Public Program onArt #fuorimostra Italia Germania

Fondazione Teatro Comunale Città di Vicenza

Walter Veltroni racconta Italia-Germania 4-3: la partita del secolo come specchio del ‘900

Ingresso a pagamento
www.tcvi.it

Teatro Comunale di Vicenza

03 DICEMBRE 2026 ore 16.00

Orlando Furioso e il Signore degli anelli: la fantasia e il fiabesco nella letteratura

Società Dante Alighieri, Comitato di Vicenza

Giovedì culturali: Emma Barbacini

Ingresso gratuito
fino ad esaurimento posti
ladantevicenza.it

Gallerie d’Italia - Vicenza

03 DICEMBRE 2026 ore 17.00

Tra palco e realtà. Dall’antichità al Barocco

In occasione della Giornata internazionale delle persone con disabilità esperienza inclusiva grazie ai supporti tattili 3D

Gallerie d’Italia - Vicenza

Ingresso a pagamento e attività gratuita
vicenza@gallerieditalia.com

Gallerie d’Italia - Vicenza

03 DICEMBRE 2026 ore 17.30 - 19.00

Porta Nova, un borgo accogliente

Porta Nova incontra’

Caterina Soprana

Una riflessione su Porta Nova, sulla sua vocazione alla cura dei più fragili e alla solidarietà

Ingresso gratuito
fino ad esaurimento posti
info@gabbianieassociati.it

CSV centro di servizio per il volontariato della provincia di Vicenza

Trasporti Giornalieri

- Lombardia
- Veneto
- Emilia
- Friuli

Tel. 0444 380849
info@eurotransgroupageitalia.it
TORRI di QUARTESOLO (VI)

EUROTRANS GROUPAGE ITALIA
www.eurotransgroupageitalia.it

04 DICEMBRE 2026 ore 12.00

Inaugurazione mostra “Dove portano le strade. Dove guidano le stelle”

Biblioteca civica Bertoliana e Amici della Bertoliana

ingresso gratuito
consulenza.bertoliana@comune.vicenza.it

Palazzo Cordellina

---

04 DICEMBRE 2026 ore 18.00

Suoni nuovi. Da Pitagora all’epoca di Tiepolo

#Inside Dentro le mostre.

Gallerie d’Italia - Vicenza

Con Marco Sozzi, fisico, e Virginia Salvatore all’arpa

Ingresso libero
fino a esaurimento dei posti disponibili
vicenza@gallerieditalia.com

Gallerie d’Italia - Vicenza

05, 08, 12 DICEMBRE 2026 ore 09.30 - 12.30

Laboratorio di incisione

#fuorimostra–Italia Germania

VIART (Confartigianato Imprese Vicenza)

Guidati da Giancarlo Busato i partecipanti scopriranno le tecniche dell’arte grafica

ingresso a pagamento
www.viart.it/eventi/laboratori/laboratorio-di-incisione-fuori-mostra/

Stamperia d’arte Busato

---

05 DICEMBRE 2026 ore 16.30

Project Room | arte diffusa: percorso guidato

#fuorimostra–Italia Germania

Metamorfosi associazione culturale

Esposizione diffusa d’arte contemporanea: Da Schio Azienda Agricola, Fusodoro, Galla cartoleria, Galla 1880, Libreria G. Traverso, Menegazzo, Palazzo da Schio | Ca’ d’Oro, Pashà

ingresso gratuito
www.metamorfosigallery.it/mostre-eventi/project-room/

Vetrine del centro storico

---

05 DICEMBRE 2026 ore 17.00

Concerto d’Arpa

I sabati musicali

Conservatorio di Musica di Vicenza in collaborazione con Biblioteca Bertoliana

Concerto di Arpa con studenti e studentesse del Conservatorio di Musica di Vicenza

Ingresso gratuito fino ad esaurimento posti
www.consvi.it/produzione

Palazzo Cordellina

---

05 DICEMBRE 2026 ore 18.00

Messe cantate nel Tempo dell’Attesa

I Polifonici Vicentini

I Cantori di Santomio. Nicola Sella, direttore

Ingresso gratuito
info@polifonici-vicentini.org

Chiesa di San Paolo

---

06 DICEMBRE 2026 ore 10.30

Messe cantate nel Tempo dell’Attesa

I Polifonici Vicentini

VOC’è, Laboratorio corale classico. Francesco Esposito, organo. Alberto Spadarotto, direttore

Ingresso gratuito
info@polifonici-vicentini.org

Basilica dei Santi Felice e Fortunato

---

06 DICEMBRE 2026 ore 11.00

Concerto: Quartetto di flauti

Magica Sinfonia alle Gallerie

Conservatorio di Musica di Vicenza “A. Pedrollo” e Gallerie d’Italia Vicenza

Con studenti del Conservatorio di Musica di Vicenza

Ingresso gratuito fino ad esaurimento posti
www.consvi.it/produzione/

Gallerie d’Italia - Vicenza

---

06 DICEMBRE 2026 ore 11.30

Magica sinfonia alle Gallerie

#Sound

Gallerie d’Italia - Vicenza

Happening musicali con il Conservatorio Pedrollo

Ingresso gratuito fino ad esaurimento posti
vicenza@gallerieditalia.com

Gallerie d’Italia - Vicenza

---

06 DICEMBRE 2026 ore 17.00

Concerto lirico: Arie Spezzate

“L’Aura Musica&Arti” Associazione aps

Concerto lirico per 4 solisti e pianoforte per la Giornata Internazionale contro la violenza sulle donne

Offerta responsabile
lauramusicaearti@gmail.com

Palazzo Cordellina

---

06 DICEMBRE 2026 ore 17.30

Messe cantate nel Tempo dell’Attesa

I Polifonici Vicentini

Schola Cantorum S. Maria e S. Vitale. Enrica Valerio, organo Tommaso Marcato, direttore

Ingresso gratuito
info@polifonici-vicentini.org

Chiesa di San Michele ai Servi

---

07 DICEMBRE 2026 ore 20.45

Oto e Pierangelo Valtinoni

Stagione Sinfonica 2026/27

Orchestra del Teatro Olimpico di Vicenza

Musica per orchestra

Ingresso a pagamento
www.orchestraolimpicovicenza.it

Teatro Comunale Città di Vicenza





IL MIGLIOR CLIMA PER VOI
Vendita - installazione - manutenzione

C&D SYSTEM
Via Marosticana, 83 - Duevile (VI)
Tel. 0444 597603
info@cedsystem.it
www.condizionatorivicenza.com

35 1991 - 2026

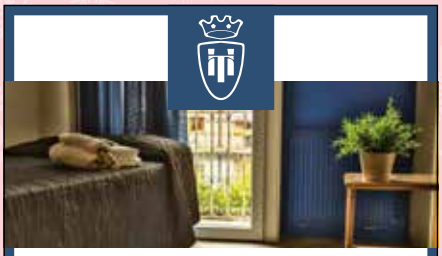

HOTEL LA TERRAZZA
Via Rossi, 86 - 36100 Vicenza
Tel. **0444 283428** - Fax 0444 291427
info@laterrazzahotelvicenza.com
www.laterrazzahotelvicenza.com

carrelli bm
vendita nuovo ed usato - assistenza - noleggio



Montebello Vicentino (VI)
Tel. 0444 649587 - Fax 0444 649645
www.carrellibm.com - info@carrellibm.com

For Action

FOR ACTION

FORMAZIONE SVILUPPO RISORSE UMANE

Ente di Formazione accreditato per la Formazione Superiore e per i Servizi per il Lavoro della Regione Veneto, per sviluppare e diffondere la conoscenza e la dimensione europea dell'apprendimento.

OPPORTUNITA'

#NEVERSTOPLEARNING

VISITA IL SITO PER ISCRIVERTI!

Referente del corso:
Lisa Patrizia Bragagnolo
info@foraction.it
0424 1760945

Sede di svolgimento del corso:
Via Santissima trinità 8
36061 Bassano del Grappa (VI)

ENAIP veneto
Dal 1951 protagonisti della crescita.

PERCORSI TRIENNALI IeFP DGR 610 del 24/06/2026 - SISTEMA DUALE PERCORSI TRIENNALI DGR 617 del 24/06/2026 – DGR 775 DEL 08/07/2026 - DGR 1578 del 12/12/2023 - SISTEMA DUALE 4 ANNI DGR 618 del 24/06/2026

OPEN DAY 26 27

ISCRIVITI ALLA SCUOLA DEL FARE

Tutte le INFO QUI

14 Novembre

12 Dicembre

16 Gennaio

VICENZA
Via Napoli, 11
0444/32.66.85
vicenza@enaip.veneto.it

08 DICEMBRE 2026 ore 16.00

“La Madre delle madri”

L’Aura Musica&Arti ass.ne aps in collaborazione con Radio Oreb

Concerto lirico per la festa delll’Immacolata con solisti e pianoforte, in diretta su Radio Oreb

Ingresso gratuito
lauramusicaearti@gmail.com

Chiesa Parrocchiale di Lisiera

---

10 DICEMBRE 2026 ore 17.30

Canto della Stella in Biblioteca

E Scoltè Scoltè il Mio Canto

Biblioteca Bertoliana

Il Canzoniere Vicentino nelle biblioteche propone Stelle da tutta la provincia di Vicenza

Ingresso gratuito fino ad esaurimento posti
Facebook - Canzoniere Vicentino
Instagram - Bucce Studio

Biblioteca di Villaggio del Sole

---

10 DICEMBRE 2026 ore 20.45

Prove aperte per “TRA$H”

Stagione 26/27 Teatro Comunale

Fondazione Teatro Comunale Città di Vicenza

Performance circense che denuncia il fast fashion tra consumismo, sfruttamento e inquinamento

Ingresso gratuito
www.tcvi.it

Teatro Comunale Città di Vicenza

---

11 DICEMBRE 2026 ore 20.30

Gastarbeiter – Antonio e gli altri. I lavoratori italiani nelle due Germanie del dopoguerra 2026

#fuorimostra Italia Germania

Consiglio di quartiere 3 in collaborazione con Centro culturale italo tedesco di vicenza

Conferenza sugli italiani in Germania dopo la guerra

eventi.comune.vicenza.it

Salone di Villa Tacchi

---

11 DICEMBRE 2026 ore 18.00

Giandomenico Tiepolo e il Mondo Nuovo. In viaggio con le vedute ottiche settecentesche

#Inside Dentro le mostre

Gallerie d’Italia - Vicenza

Con Carlo Alberto Zotti Minici, Direttore Museo del Precinema

Ingresso gratuito fino ad esaurimento posti
vicenza@gallerieditalia.com

Gallerie d’Italia - Vicenza

---

11 DICEMBRE 2026 ore 19.00 - 21.00

Conferenza di Alessandro Vanoli

Biblioteca civica Bertoliana e Amici della Bertoliana

Su prenotazione, con brindisi per i 15 anni dalla fondazione dell’associazione Amici della Bertoliana

Ingresso gratuito fino ad esaurimento posti
consulenza.bertoliana@comune.vicenza.it

Palazzo Cordellina

---

11 DICEMBRE 2026 ore 20.45

L’addio alla Corona

Stagione 26/27 Teatro Comunale

Fondazione Teatro Comunale Città di Vicenza

Ezio Mauro racconta la nascita della Repubblica e il primo voto nazionale a suffragio universale

Ingresso a pagamento
www.tcvi.it

Teatro Comunale Città di Vicenza

---

11 DICEMBRE 2026 ore 21.00

“Asteroide” di Marco D’Agostin

Terrestri

La Piccionaia

Un omaggio al musical

Ingresso a pagamento
www.teatroastra.it

Teatro Astra

---

12 DICEMBRE 2026

SOS spesa

Croce Rossa Italiana - Comitato di Vicenza ODV con comune di Vicenza e associzioni

Raccolta di beni alimentari per le persone in difficoltà

www.comune.vicenza.it

Supermercati aderenti

---

12 DICEMBRE 2026 ore 14.30 - 18:00

Natale insieme ai Sempreverdi!

Ass. Sempreverdi, Progetto Epicentro, Progetto Sport di Quartiere per tutti

Evento natalizio in collaborazione con il Tavolo di Rete 2

Ingresso gratuito
3371229637

Centro anziani via Istria, 39

---

12 DICEMBRE 2026 ore 15.00

Festa di Natale per bambini

ASC - Attività sportive confederate, C.P. Vicenza APS

Festa di Natale organizzata dall’ente di promozione ASC per festeggiare il natale tutti assieme!

Ingresso gratuito
3519858293

Via Maurisio, 69

---

12 DICEMBRE 2026 ore 17.00

Concerto di clarinetto

I sabati musicali

Conservatorio di Musica di Vicenza in collaborazione con Biblioteca Bertoliana

Con studenti del Conservatorio di Musica di Vicenza

Ingresso gratuito fino ad esaurimento posti
www.consvi.it/produzione

Palazzo Cordellina



ELETTROD

Quadri elettrici per automazione

Vi serve un quadro elettrico per automatizzare i vostri macchinari o volete entrare a far parte del nostro team? Contattateci!

Via Venezia, 23 - 36040 Torri Di Quartesolo (VI) - Tel./Fax +39 0444 380222
info@elettrod.com
www.elettrod.com

ITALIA
GERMANIA
DA CANOVA
A KIEFER

PUBLIC PROGRAM

o)))n Art

Incontri di approfondimento sulla mostra Italia-Germania

GERMANIA

Ispirazione Europa — Dialoghi d'arte tra il XIX e il XX secolo

Da Canova a Kiefer

ITALIA

Pittura e scultura tra Ottocento e Novecento

Teatro Comunale di Vicenza

2.12.2026 - Walter Veltroni
17.2.2027 - Serena Dandini
10.3.2027 - Giordano Bruno Guerri

tcvi.it
biglietteria@tcvi.it
t. 0444 324442

Città di Vicenza · Marsilio Arte · Teatro Comunale Città di Vicenza

25.01.2027 ore 20.45 - Sala Maggiore

Walter Veltroni

Italia-Germania 4-3. Non solo una partita di calcio



Walter Veltroni approfondisce un'analisi che procede su un doppio binario: la storia dello sport che diventa storia delle nazioni e la memoria di due paesi, condensata in una sola partita. La celebre "partita del secolo" del mondiale del 1970 diventa così la lente attraverso cui rileggere le trasformazioni sociali, le passioni civili e le dinamiche identitarie di Italia e Germania nel cuore del Novecento.

17.02.2027 ore 20.45 - Sala del Ridotto

Serena Dandini

A colloquio con Serena Dandini



Serena Dandini, in dialogo con la storica dell'arte e curatrice Gabriella Belli approfondisce il valore del racconto visivo e della testimonianza storica a partire dal libro La vasca del Führer (2020), nel quale Dandini ripercorre la storia straordinaria di Lee Miller, modella, artista surrealista e fotografa di guerra. Il celebre scatto che la ritrae immersa nella vasca da bagno di Hitler a Monaco apre un'indagine sul ruolo della fotografia e dell'arte di fronte alle tragedie del nazismo e del secondo conflitto mondiale.

10.03.2027 ore 20.45 - Sala del Ridotto

Giordano Bruno Guerri

Il sentimento antitedesco nell'Italia fra le due guerre

Giordano Bruno Guerri indaga il rapporto intrecciato tra storiografia e sentimento collettivo attraverso una puntuale ricostruzione delle dinamiche politiche, ideologiche e culturali dell'Italia del primo Novecento. L'incontro mostra come pregiudizi, sospetti e retoriche nazionali abbiano preceduto e condizionato le vicende della Seconda guerra mondiale, e aiuta a comprendere la complessa riappacificazione del secondo dopoguerra.

25.01.2027 ore 20.45
Teatro Comunale di Vicenza

GERMANIA
Ispirazione Europa
Da Canova a Kiefer
ITALIA
Pittura e scultura tra Ottocento e Novecento

Lectio Magistralis di

Massimo Recalcati

L'arte di fronte al trauma: Burri, Parmiggiani, Kiefer

Con questa Lectio Magistralis, lo psicoanalista Massimo Recalcati approfondisce la funzione riparativa dell'atto artistico dinanzi alle rovine della storia e all'esperienza del dolore. La lezione mette in dialogo la valutazione dell'opera del maestro tedesco con quella di grandi artisti italiani del dopoguerra quali Alberto Burri e Claudio Parmiggiani. Al centro della riflessione è il simbolo del fuoco: non solo forza distruttiva e metafora del trauma, ma principio generativo capace di trasformare la cenere in un'occasione di rinascita, di memoria e di creazione.

tcvi.it
biglietteria@tcvi.it
t. 0444 324442

Città di Vicenza · Teatro Comunale Città di Vicenza · Marsilio Arte · o)))n Art

IL GRUPPO CHE HA A CUORE LA TUA SALUTE

SE.FA.MO.
VICENZA - CREAZZO (VI) - CAVAZZALE (VI) - VERONA
www.sefamo.it
Direttori Sanitari:
Dr.ssa Francesca Zanetti, spec. in Biochimica Clinica - Dr. Antonio Rebecchi, spec. in Medicina dello Sport
Dr. Francesco Cappellari, spec. in Radiologia - Dr. Andrea Marangon, spec. in Radiologia

C.D.V.
CALDOGNO (VI)
www.cdvs.it
Direttore Sanitario:
Dr.ssa Chiara Ganzaroli, spec. in Medicina Interna

CEMES
VICENZA - THIENE (VI) - CAMISANO VIC. (VI)
www.cemesgroup.it
Direttori Sanitari:
Dr. Giorgio Bruni, spec. in Medicina Fisica e Riabilitazione
Dr.ssa Grazia Massa, spec. in Medicina Fisica e Riabilitazione

12 DICEMBRE 2026 ore 18.00

Messe cantate nel Tempo dell'Attesa

I Polifonici Vicentini

Coro Belluno Young Voices di Arte Nuova BL. Daniela Dametto, organo. Radmilla Visentin, direttore

Ingresso gratuito
info@polifonici-vicentini.org

Chiesa di San Pietro

---

12 DICEMBRE 2026 ore 20.45

Totalmente incompatibili

Stagione 26/27 Teatro Comunale

Fondazione Teatro Comunale Città di Vicenza

Totalmente Incompatibili: comicità e ironia sulla vita di coppia e le contraddizioni quotidiane.

Ingresso a pagamento
www.tcvi.it

Teatro Comunale Città di Vicenza

---

12 DICEMBRE 2026 ore 20.30

"De gròoze sterna" - Il Natale dei tedeschi e dei cimbri

#fuorimostra Italia Germania

Consiglio di quartiere 7 con associazione Vita Nuova

Concerto di Natale dell'Orchestra Giovanile Vicentina con brani della tradizione tedesca

Chiesa parrocchiale di Santa Bertilla

---

13 DICEMBRE 2026 ore 10.00

Impasto consapevole

serreQuerini

Laboratorio pratico per conosce gli impasto alternativi con Alessandra Primon

Ingresso a pagamento
www.serrequerini.it

serreQuerini, Parco Querini

---

13 DICEMBRE 2026 ore 11.00

Luce, oro e colore tra Occidente e Oriente

#Inside Dentro le mostre.

Gallerie d'Italia - Vicenza

Un confronto tra le opere di Giandomenico Tiepolo e le icone. Con degustazione di bevande aromatizzate a base di vino "NoWine"

A pagamento. Prenotazione obbligatoria
www.gallerieditalia.com

Gallerie d'Italia - Vicenza

---

13 DICEMBRE 2026 ore 15.30

Festa del tesseramento

Speciale Natale 2026 Rondine

Gruppo pensionati "La Rondine"

Annuale festa del tesseramento: ballo con i Nuovi Delfini, buffet natalizio e lotteria di Natale

Offerta responsabile
rondine_1926@libero.it

Via Calvi, 56

---

13 DICEMBRE 2026 ore 17.00

Vitaliano Trevisan

RaccontandoVi la musica

Officina dei Talenti

Parole, suoni, memoria. Un racconto della melanconia e la solitudine.

Offerta responsabile
www.officinadeitalentivicenza.it

Palazzo Chiericati

---

13 DICEMBRE 2026 ore 17.00

"A metà strada - Storia di giraffa e pinguino" di Teatro del Buratto

Terrestri

La Piccionaia

Uno spettacolo per bambini dai 3 anni che gioca sul piacere dello scoprirsi l'un l'altro con poesia e ironia

A pagamento
www.teatroastra.it

Teatro Astra

---

13 DICEMBRE 2026 ore 17.00

Ci vuole molto tempo per diventare giovani

#Sound. Pomeriggio tra le muse 2026-2027

Gallerie d'Italia - Vicenza

Ensemble Musagète

A pagamento. Prenotazione obbligatoria
www.gallerieditalia.com

Gallerie d'Italia - Vicenza

---

13 DICEMBRE 2026 ore 18.00

"Elevazioni Musicali" in Avvento

Musica a San Filippo 2026

Congregazione dei Padri Filippini

Coro La Martinella (Serrada, TR) direttore Claudio Stenghele

Ingresso gratuito
3398582633

Chiesa di San Marcello in San Filippo Neri

---

13 DICEMBRE 2026 ore 20.45

Gabriele Strata al pianoforte

Stagione concertistica 2026/27

Società del Quartetto di Vicenza

Recital dedicato a Liszt e Schubert

Ingresso a pagamento
www.quartettovicenza.org

Teatro Comunale Città di Vicenza

---

14 -15 DICEMBRE 2026 ore 20.45

Il berretto a sonagli

Stagione 2026/27 Teatro Comunale

Fondazione Teatro Comunale Città di Vicenza

Silvio Orlando dà vita al capolavoro di Pirandello, tra ipocrisie sociali e verità umane.

Ingresso a pagamento
www.tcvi.it

Teatro Comunale Città di Vicenza

ITERSAN®
Benessere sempre

Da 45 anni insieme a voi!

Camminare bene per vivere bene

Calzature comode e predisposte per plantari

ITERSAN S.p.A. (Z.I. S. Agostino CAPOLINEA BUS 4 - Tel. +39 0444 288673
www.itersan.com
ORARIO NEGOZIO: da lunedì a venerdì 10.00 - 12.30 / 15.00 - 17.30 - Sabato chiuso

CASA DELLA COMUNITÀ: PRESTO TUTTE A REGIME

REGIONE DEL VENETO
ULSS8 BERICA

L'ULSS 8 Berica avvierà un percorso di presentazione delle strutture alla cittadinanza, per far conoscere il nuovo modello organizzativo dei servizi territoriali incentrato sulle Case della Comunità

9 Case della Comunità per rivoluzionare abitudini consolidate, garantendo una migliore continuità dei percorsi di presa in carico e integrazione dei servizi. Cambiando anche prospettiva: non più il cittadino che si rivolge ai singoli servizi e professioni in base alle sue necessità, ma un sistema in grado di farsi carico complessivamente dei suoi bisogni, sia sul piano socio-sanitario sia su quello più strettamente sanitario.

Nel territorio dell'ULSS 8 Berica le Case della Comunità sono state collocate strategicamente Vicenza, Arzignano, Camisano Vicentino, Lonigo, Longare, Montecchio Maggiore, Noventa, Sandrigo e Valdagno, ma saranno un riferimento strategico anche per la popolazione dei Comuni limitrofi, con un bacino di utenza indicativo di circa 50 mila abitanti per ciascuna struttura, così come previsto dalle normative. In ogni caso, nessun vero vincolo territoriale: l'ULSS 8 Berica ha infatti scelto di attivare tutte le 9 Case della Comunità nella loro forma più completa (si parla di Case della Comunità "hub"), dunque aperte 24 ore su 24 e con la possibilità per i cittadini di rivolgersi a qualsiasi struttura a prescindere dal proprio Comune di residenza.

All'interno di ognuna saranno presenti tutti i servizi previsti dal DM 77/2022, a partire dal Punto Unico di Accesso (PUA), che vedrà una gestione in stretta collaborazione tra l'Azienda socio-sanitaria (per le figure amministrative e infermieristiche) e le Amministrazioni Comunali (per gli assistenti sociali) e consentirà una presa in carico completa e personalizzata dei bisogni del cittadino.

Di rilievo sarà anche il ruolo del futuro Infermiere di Famiglia, una figura innovativa per la quale l'ULSS 8 Berica metterà a disposizione dei professionisti specificamente formati attraverso il Master in Infermiere di Famiglia e Comunità organizzato nella sede di Vicenza dall'Università di Verona proprio in collaborazione con l'Ulss 8 Berica.

Il tutto con una particolare attenzione alla presa in carico dei pazienti cronici con patologie cardiovascolari, pneumologiche e neurologiche o affetti da diabete, garantendo così a queste categorie di malati percorsi assistenziali più efficaci nel prevenire eventuali acutizzazioni, più accessibili in quanto vicino a casa e più appropriati, evitando ospedalizzazioni non necessarie.

«Il cambiamento che andrà a realizzarsi con le Case della Comunità sarà di grande portata - spiega il Direttore Generale dell'ULSS 8 Berica Peter Assembergs -: saranno attivati percorsi di presa in carico più diretti e integrati, tramite il PUA, e allo stesso tempo porteremo i professionisti ospedalieri, con le loro competenze specialistiche, nel territorio, dove lavoreranno fianco a fianco con i medici delle cure primarie. Il tutto con un significativo potenziamento delle risorse di personale messe in campo. In questo modo sarà possibile ridurre in prospettiva gli accessi ospedalieri e i ricoveri che possono essere gestiti in modo diverso, con minore disagio per i pazienti, senza dimenticare naturalmente la riduzione dei codici bianchi in Pronto Soccorso che rappresentano di fatto un accesso inappropriato rispetto al quale, con le Case della Comunità, offriremo una risposta alternativa e migliore per il cittadino».

Fondamentale, per far comprendere il cambiamento, sarà l'informazione: «Nelle ultime settimane abbiamo organizzato una serie di incontri ristretti innanzitutto con i sindaci e gli assessori dei Comuni afferenti alle Case della Comunità, per presentare loro in anteprima le strutture e i servizi al loro interno. Inoltre abbiamo definito un programma di open day per consentire ai cittadini di visitare le nuove Case della Comunità, capire come sono strutturate, quali professionisti possono trovare al loro interno e imparare a conoscere i nuovi percorsi, perché l'investimento fatto è di assoluto rilievo ma per entrare a regime è indispensabile che ci sia nella popolazione anche la consapevolezza di queste nuove risorse. Ringrazio dunque tutti i Sindaci dei Comuni afferenti all'ULSS 8 per la fattiva collaborazione».



15 DICEMBRE 2026 ore 16.45

Aspettando il Natale

Ad Alta Voce

Biblioteca Bertoliana

A Villa Tacchi festeggeremo l'arrivo del Natale con una lettura e laboratorio per bambini dai 4 anni

Ingresso gratuito fino ad esaurimento posti
vtacchi.bertoliana@comune.vicenza.it

Biblioteca di Villa Tacchi

16 DICEMBRE 2026 ore 15.00

Un caffè con la memoria

serreQuerini

Uno spazio informale e conviviale dedicato a over 60 con Giulia Ghiotto.

Ingresso gratuito
www.serrequerini.it

serreQuerini, Parco Querini

16 DICEMBRE 2026 ore 16.00

Concerto con gli allievi del Conservatorio

Giovedì culturali

Società Dante Alighieri, Comitato di Vicenza

Ingresso libero
fino ad esaurimento dei posti disponibili
ladantevicenza.it

Gallerie d'Italia - Vicenza

16 DICEMBRE 2026 ore 17.00

Concerto pianistico

Associazione Dante Alighieri di Vicenza e Conservatorio della città

Concerto dedicato a Beethoven; saranno eseguite due sonate per pianoforte, l'op.22 e l'op.109

Ingresso gratuito
ladantevicenza@gmail.com

Palazzo Leoni Montanari

16 DICEMBRE 2026 ore 18.00 - 19.30

Fare affari con la Germania

#fuorimostra Italia Germania

Eurocultura

Con Fausto Castellini, consulente aziendale

Ingresso libero
www.eurocultura.it

La Centrale

17 DICEMBRE 2026 ore 15.30

Liricamente Natale

Speciale Natale 2026 Rondine

Gruppo pensionati "La Rondine APS"

Arie e duetti celebri dal grande repertorio popolare: opera, canzoni d'autore, tradizionali natalizi

Ingresso gratuito
rondine_1926@libero.it

Via Calvi, 56

17 DICEMBRE 2026 ore 17.30

Canto della Stella in Biblioteca

E Scoltè Scoltè il Mio Canto

Canzoniere Vicentino, Bucce Studio

Il Canzoniere Vicentino nelle biblioteche propone Stelle da tutta la provincia di Vicenza.

Ingresso gratuito fino ad esaurimento posti
Facebook: Canzoniere Vicentino; Instagram: Bucce Studio

Biblioteca di Villa Tacchi

17 DICEMBRE 2026 ore 18.00

Vita eterna. Conversazione con i miei nipoti

Gallerie d'Italia - Vicenza

In dialogo con il prof. Giovanni Bazoli S.E. mons. Giuliano Brugnotto, Vescovo di Vicenza

Ingresso libero con prenotazione consigliata
vicenza@galleriedeitalia.com

Gallerie d'Italia - Vicenza

17 DICEMBRE 2026 ore 20.30

Balli di gruppo

Speciale Natale 2026 Rondine

Gruppo pensionati "La Rondine APS"

Serata di balli di gruppo

Ingresso gratuito
rondine_1926@libero.it

Via Calvi, 56

18 DICEMBRE 2026 ore 10.00 - 13.00

Corri Babbo Natale Corri

Vicenza Press, Comune di Vicenza, Aics Vicenza, AV Run

La tradizionale corsa a passo libero in abito natalizio, ludica non competitiva a scopo benefico. 19esima edizione

Offerta responsabile
tinyurl.com/CorriBabboNataleVi
info@villaggiososvicenza.it

Piazza dei Signori

18 DICEMBRE 2026 ore 14.30

Burraco di Natale

Speciale Natale 2026 Rondine

Gruppo pensionati "La Rondine"

Torneo sociale di Burraco. Al termine premiazione, scambio auguri e buffet natalizio

Ingresso gratuito
rondine_1926@libero.it

Via Calvi, 56

18 DICEMBRE 2026 ore 14.30

Giandomenico Tiepolo nella Foresteria di Villa Valmarana ai Nani

#Inside Dentro le mostre.

Gallerie d'Italia - Vicenza

Con Antonio Carlo Mazzotta, Direttore dell'Istituto di Storia dell'Arte della Fondazione Giorgio Cini, Venezia

Ingresso libero fino
a esaurimento dei posti disponibili
vicenza@galleriedeitalia.com



Planisferi, carte nautiche e atlanti in mostra a Palazzo Cordellina

Attraverso antichi planisferi, carte nautiche e atlanti, la mostra "Dove portano le strade, dove guidano le stelle. Raccontare il mondo via terra e via mare" indaga il viaggio come esperienza di conoscenza, intesa non solo come esplorazione fisica dello spazio, ma come processo culturale e scientifico attraverso cui l'uomo ha progressivamente costruito la propria immagine del mondo.
La mostra si sviluppa lungo due direttrici complementari, la terra e il mare, che corrispondono a differenti modalità di attraversamento, percezione e rappresentazione dello spazio.

L'evento espositivo, realizzato con il sostegno di Fondazione Roi, nasce dalla collaborazione tra la Biblioteca e l'Associazione Amici della Bertoliana in occasione del quindicesimo anniversario dalla nascita dell'Associazione; fondata per sostenere il restauro del patrimonio antico, oggi ne promuove anche la valorizzazione culturale. I documenti esposti, restaurati grazie al contributo degli Amici della Bertoliana, testimoniano il legame tra conservazione e fruizione pubblica, rendendo tangibile il valore della tutela del patrimonio librario e documentario come bene comune.

Dal 5 dicembre 2026
al 10 gennaio 2027
Palazzo Cordellina

martedì-venerdì
15-18
sabato, domenica
e festivi 10-18

chiuso il 25 dicembre



18 DICEMBRE 2026 ore 18.30 - 20:00

Buon Natale al Museo!

Associazione Domenico Cariolato

Incontro di musica, canti, letture, memorie. Partecipa il quartetto vocale MU.S.A

Offerta responsabile
associazionedomenicocariolato@gmail.com

Museo del Risorgimento e della Resistenza

18 DICEMBRE 2026 ore 20.45

Re Lear è morto a Mosca

Stagione 26/27 Teatro Comunale

Fondazione Teatro Comunale Città di Vicenza

Re Lear è morto a Mosca: César Brie racconta la persecuzione della cultura yiddish sotto Stalin.

Ingresso a pagamento
www.tcvi.it

Teatro Comunale di Vicenza

19 DICEMBRE 2026

Trekking urbano n.2 "I Fraccon e gli altri"

Sentieri Urbani della Libertà

Azione Cattolica, Cai, Istrevi

Guidato, di mezza giornata per conoscere i luoghi della Resistenza vicentina

Iscrizione obbligatoria
istrevi.staff@istrevi.it; segreteria@caivicenza.it

19 DICEMBRE 2026 ore 15.00 - 17.30

Parata di Natale in Corso

Corpo Bandistico G. Verdi, Creazzo

Sfilata di Natale del Corpo Bandistico G. Verdi con le majorettes Le Stelline di Creazzo

Ingresso gratuito
Banda_Creazzo@libero.it

Corso Palladio, piazza Biade, piazza dei Signori, piazza Duomo

19 DICEMBRE 2026 ore 15.30

Tombolone di Natale

Speciale Natale 2026 Rondine

Gruppo pensionati "La Rondine APS"

Pomeriggio di gioco a tombola. Cena conviviale. Festeggiamenti compleanni di dicembre con dolci

Ingresso gratuito fino ad esaurimento posti
rondine_1926@libero.it

Via Calvi, 56

19 DICEMBRE 2026 ore 16.00

Presepe itinerante

Ingresso Centro Storico

Tradizionale corteo con figuranti lungo le strade del Centro Storico

Ingresso libero

ritrovo nella Chiesa di San Michele ai Servi

Impresa Funebre
S. Bertilla
Via Saudino, 71 - Vicenza - Tel. 0444 565662
Amministrazione contabile - **Floriana**: Cell. 347 1226565
Gestione servizi funebri - **Marco**: Cell. 340 9424366
Salvatore Cell. 349 1435819
info@santabertilla.it • www.santabertilla.it

19 DICEMBRE 2026 ore 17.00

Nuova Barberia Carloni

Stagione 26/27 Teatro Comunale

Fondazione Teatro Comunale Città di Vicenza

Nuova Barberia Carloni: clown, circo, musica e mimo in uno spettacolo comico per tutte le età

Ingresso a pagamento
www.tcvi.it

Teatro Comunale Città di Vicenza

---

19 DICEMBRE 2026 ore 17.00

Concerto di strumenti a fiato

I sabati musicali

Conservatorio di Musica di Vicenza in collaborazione con Biblioteca Bertoliana

Con studenti del Conservatorio di Musica di Vicenza

Ingresso gratuito fino ad esaurimento posti
www.consvi.it/produzione/

Palazzo Cordellina

---

19 DICEMBRE 2026 ore 15.30

Canti di questua natalizi vicentini

E Scoltè Scoltè il Mio Canto

Canzoniere Vicentino, Bucce Studio

Concerto del Canzoniere Vicentino con Stelle dalla provincia di Vicenza. Ospite Pino Costalunga

Ingresso gratuito fino ad esaurimento posti
Facebook - Canzoniere Vicentino; Instagram - Bucce Studio

Odeo del Teatro Olimpico

---

19 DICEMBRE 2026 ore 19.00

Messe cantate nel Tempo dell'Attesa

I Polifonici Vicentini

Coro CantAmarilli. Jeanne Chicaud, organo. Nicoletta Tretto, direttore

Ingresso gratuito
info@polifonici-vicentini.org

Chiesa di Santa Caterina

---

19 DICEMBRE 2026 ore 21.00

Ekuò concerto dell'Avvento 2026

Ingresso a pagamento
www.tcvi.it

Teatro Comunale Città di Vicenza

---

19 DICEMBRE 2026 ore 21.00

"Il cane Dean" di Mirco Artuso

Terrestri

La Piccionaia

Racconto teatrale dedicato a Vitaliano Trevisan

Ingresso a pagamento
www.teatroastra.it

Teatro Astra

---

20 DICEMBRE 2026 ore 09.30 - 12.30

Toy run 2026. Motori e solidarietà

FFC Ricerca ETS - deleg. di Vicenza - Motociclisti vicentini e veneti riuniti

Manifestazione motociclistica solidale a sostegno della ricerca sulla fibrosi cistica

Ingresso gratuito
ffcricerca.vicenza@gmail.com

Piazza dei Signori

---

20 DICEMBRE 2026 ore 10.30

Messe cantate nel Tempo dell'Attesa

I Polifonici Vicentini

Cantoria Veneta - Pierluigi Comparin, organo - Luca Cabianca, direttore

Ingresso gratuito
info@polifonici-vicentini.org

Duomo di Vicenza

---

20 DICEMBRE 2026 ore 15.30

Galà di Natale

Speciale Natale 2026 Rondine

Gruppo pensionati "La Rondine APS"

Musica e ballo con i Nuovi Delfini. Atmosfere natalizie: canti di Natale, buffet natalizio

Offerta responsabile
rondine_1926@libero.it

Via Calvi, 56

---

20 DICEMBRE 2026 ore 16.00

Tutti in scena!

Servizi Educativi del Museo Diocesano Vicenza

Inaugurazione mostra di marionette e burattini dal mondo raccolti dall'artista Franco Mastrovita

Ingresso gratuito
museo@diocesi.vicenza.it

Museo Diocesano Vicenza

---

20 DICEMBRE 2026 ore 16.30

Lo Schiaccianoci. Un racconto in Musica

#Sound

In collaborazione con Ensemble Musagète

Rilettura musicale e narrativa della celebre fiaba natalizia.
Per scuole e famiglie.

Prenotazione obbligatoria
vicenza@gallerieditalia.com

Gallerie d'Italia - Vicenza

---

20 DICEMBRE 2026 ore 17.30

Concerto di Natale

Arsamanda: l'Arte da amare! APS

Carols inglesi e cante tradizionali natalizie
Coro e band. Direttore artistico Paola Burato

Offerta responsabile
3498336356 Facebook: Arsamanda

Chiesa di San Lazzaro

Servizi Funebri
Barbieri Cristian
Via Europa, 26
Cavazzale di Monticello C. Otto (VI)
Cell. 347 2506850
servizifunebribarbiericristian@gmail.com

servizi funebri
Bragagnolo Biasiolo
Vicenza - Via Medici, 18
Tel. 0444.922054 - Cell. 347.9663813
Via Formenton, 2 - Tel. 0444 505241
Via Tornieri, 39 (S. Pio X)
www.pompefunebrivicenza.it - info@pbfbiasiolo.it

Onoranze Funebri
La Pace & Riviera
Onoranze Funebri
NUOVO SERVIZIO DI CASA FUNERARIA
BARBARANO MOSSANO - NANTO
VICENZA ZONA CAMPEDELLO
Viale Riviera Berica, 155

poliambulatori
San Gaetano

Direzione Sanitaria: Dott. Carollo Giovanni B., Dott. Cionfoli Mario, Dott. Dal Lin Carlo, Dott.ssa Kohlscheen Eva, Dott. Pasetto Italo, Dott. Zerbo Fabio

NUOVA SEDE A VICENZA

Via Lanza, 10 - Ampio Parcheggio gratuito

Scopri tutti i professionisti e i servizi della nuova sede

- Allergologia
- Analisi del Sangue
- Andrologia
- Anestesia e Rianimazione
- Audiologia
- Cardiologia
- Chirurgia Bariatrica
- Chirurgia Generale
- Chirurgia Maxillo-Facciale
- Chirurgia Oncologica del Seno
- Chirurgia Plastica
- Chirurgia Vascolare
- Dermatologia e Venereologia
- Diabetologia
- Ecografie
- Endocrinologia
- Epatologia
- Flebologia
- Foniatria
- Gastroenterologia
- Ginecologia
- Infertilità e Concepimento
- Intolleranze Alimentari
- Medicina del Lavoro
- Medicina dello Sport
- Medicina Estetica
- Medicina Interna
- Neurochirurgia
- Neurologia
- Nutrizione
- Oculistica
- Ortopedia
- Ortottica
- Otorinolaringoiatria
- Ozonoterapia
- Pediatria
- Pneumologia
- Podologia
- Proctologia
- Radiologia
- Reumatologia
- Risonanza Magnetica
- Senologia
- Tac con e senza MDC
- Urologia

CHIRURGIA REFRATTIVA - PRK FEMTO LASIK



RISONANZA MAGNETICA ALTO CAMPO



Via Lanza 10, Vicenza | 0444 12 70 222 | info@poliambulatorisangaetano.it

20 DICEMBRE 2026 ore 20.30

Oratorio di Natale di Frau Musika

Orchestra Frau Musika

Orchestra Frau Musika e Coro del Friuli Venezia Giulia

Ingresso gratuito fino ad esaurimento posti
www.fraumusika.eu

Basilica dei Santi Felice e Fortunato

21 DICEMBRE 2026 ore 16.30

Il Natale si accende a Lagorà

Cooperativa La Casetta

Letture, attività, giochi e una gustosa merenda a tema natalizio per bambini e famiglie

Ingresso gratuito
3783102654

Centro Lagorà

21 DICEMBRE 2026 ore 17.30

Tutti i giorni Natale

#fuorimostra–Italia Germania

Consiglio di Quartiere 3 e Biblioteca Bertoliana

Lettura ad alta voce di Carlo Presotto di un racconto ironico e dissacrante sul Natale di H. Böll

Ingresso gratuito fino ad esaurimento posti
vtacchi.bertoliana@comune.vicenza.it

Biblioteca di Villa Tacchi

21 DICEMBRE 2026 ore 19.00

Viaggio al centro del TCVI

Stagione 26/27 Teatro Comunale

Fondazione Teatro Comunale Città di Vicenza

Visita guidata alla scoperta della storia e dei segreti del Teatro Comunale di Vicenza

Ingresso a pagamento
www.tcvi.it

Teatro Comunale Città di Vicenza

22 DICEMBRE 2026 ore 16.30

La Locomotiva: destinazione Natale

Cooperativa La Casetta

Letture, attività e una gustosa merenda a tema natalizio per bambini/e e famiglie

Ingresso gratuito
3783102654

Centro La Locomotiva

23 DICEMBRE 2026 ore 17.30

Canti di questua natalizi vicentini

E Scoltè Scoltè il Mio Canto

Canzoniere Vicentino, Bucce Studio

Stella itinerante del Canzoniere Vicentino con il coro LIBERIinCANTI

Ingresso gratuito fino ad esaurimento posti
Facebook: Canzoniere Vicentino; Instagram: Bucce Studio

Via Calvi, 56

24,28,29,30 DICEMBRE 2026 04,05 GENNAIO 2027 ore 08-16

Natale Pop up

Servizi Educativi del Museo Diocesano

Centro ricreativo al Museo Diocesano durante le vacanze natalizie per bambini 5-11 anni

Ingresso a pagamento
museo@diocesi.vicenza.it

Museo Diocesano di Vicenza

24 DICEMBRE 2026 ore 17.30

Messe cantate nel Tempo dell'Attesa

I Polifonici Vicentini

I Polifonici Vicentini - Sergio Marcante, organo - Pierluigi Comparin, direttore

Ingresso gratuito
info@polifonici-vicentini.org

Chiesa di Santo Stefano

24 DICEMBRE 2026 ore 18.00

"Elevazioni Musicali" Santo Natale

Musica a San Filippo 2026

Congregazione dei Padri Filippini

Musica sacra per Voci e Organo del Tempo di Natale

Ingresso gratuito
3398582633

Chiesa di San Marcello in San Filippo Neri

26 DICEMBRE 2026 ore 15.30

Festa di Santo Stefano

Speciale Natale 2026 Rondine

Gruppo pensionati "La Rondine APS"

Musica e ballo con i Nuovi Delfini e buffet natalizio

Ingresso a pagamento
rondine_1926@libero.it

Via Calvi, 56

26 DICEMBRE 2026 ore 17.00

Concerto di Natale

Meditazioni Musicali S. Nicola

Servizi Educativi del Museo Diocesano

Con il soprano Cecilia Rizzetto, Ensemble "Il Teatro Armonico", al cembalo Margherita Dalla Vecchia

Ingresso gratuito
museo@diocesi.vicenza.it

Chiesa di Santo Stefano

26 DICEMBRE 2026 ore 21.00

Libera Cantoria Pisani, coro

Stagione 2026/27 Food of Love

Fondazione Monte di Pietà di Vicenza

Il tradizionale concerto di Santo Stefano è affidato alla Libera Cantoria Pisani diretta da Furlan

Ingresso gratuito fino ad esaurimento posti
info@fondazionemontedipietadivicenza.it

Chiesa di San Vincenzo Piazza dei Signori

STUDIO FOSSER
ODONTOIATRI

Igiene e prevenzione
Odontoiatria pediatrica
Chirurgia orale e implantologia
Medicina estetica
Ortodonzia fissa e invisibile

Direttore sanitario
Dott. Vittorio Fosser

Via delle Magnolie, 6 - Torri di Quartesolo (VI) - Tel: **0444 581768** - **www.fosser.it**

27 - 28 - 29 DICEMBRE 2026

4° torneo Volley Christmas Cup Trofeo Volksbank

#fuorimostra Italia Germania

Varie sedi

Riservata alle categorie Under 13 – 14 – 15 – 17 – 19 femminile.

28 DICEMBRE 2026

Domenica ecologica

Comune di Vicenza

eventi.comune.vicenza.it — Città di Vicenza

28 DICEMBRE 2026 ore 18.00

"Elevazioni Musicali" in Avvento

Musica a San Filippo 2026

Congregazione dei Padri Filippini

Musica sacra per Voci e Organo del Tempo di Avvento

Ingresso gratuito
3398582633

Chiesa di San Marcello in San Filippo Neri

29 DICEMBRE 2026 ore 14.00

Impasto consapevole

serreQuerini

Laboratorio dedicato alla preparazione di pasta fresca con Alessandra Primon

Ingresso a pagamento
www.serrequerini.it

serreQuerini
Parco Querini

29 DICEMBRE 2026 ore 17.00

"Christmas Time" Coro e Orchestra

Mousikè Art Project

Associazione Mousikè Il Teatro Armonico APS con Rotary Club Vicenza

Concerto a favore di Pangea odv

Offerta responsabile
3201424747

Chiesa di Santo Stefano

30 DICEMBRE 2026 ore 10.00

Disegnare con il vento: le nuvole

serreQuerini

Laboratorio artistico e naturalistico a tema nuvole per bimbe e bimbi a cura di Silvia Zorzetto

Ingresso a pagamento
www.serrequerini.it

serreQuerini
Parco Querini

31 DICEMBRE 2026

Capodanno diffuso

Comune di Vicenza

eventi.comune.vicenza.it — Centro Storico

31 DICEMBRE 2026 ore 19.45

Cenone di Capodanno

Speciale Natale 2026 Rondine

Gruppo pensionati "La Rondine APS"

Cenone di Capodanno e musica con i Nuovi Delfini

Ingresso a pagamento
rondine_1926@libero.it

Via Calvi, 56

31 DICEMBRE 2026 ore 22.00

Gran Concerto di San Silvestro

Stagione sinfonica 2026/27 #fuorimostra Italia Germania

Orchestra del Teatro Olimpico di Vicenza

In programma musiche da tutto il mondo

Ingresso a pagamento
www.orchestraolimpicovicenza.it

Teatro Comunale Città di Vicenza

01 GENNAIO 2027 ore 17.00

Lo Schiaccianoci

Stagione sinfonica 2026/27

Fondazione Teatro Comunale Città di Vicenza

Il Balletto di Roma porta in scena Lo Schiaccianoci, un viaggio danzato tra fiaba e adolescenza.

Ingresso a pagamento
www.tcvi.it

Teatro Comunale Città di Vicenza



01 GENNAIO 2027 ore 17.00

Concerto di Capodanno

Associazione culturale Spazio e Musica

Orchestra barocca I Musicali Affetti.
Fabio Missaggia violino e direzione

Ingresso gratuito fino ad esaurimento posti
www.spazioemusica.it

Chiesa di San Pietro

03 GENNAIO 2027 ore 18.00

Gospel in Vicenza 2027

Stagione 26/27 Teatro Comunale

Fondazione Teatro Comunale Città di Vicenza

Il Casanova Venice Ensemble porta in scena un concerto tra voci, emozioni e ritmi coinvolgenti

Ingresso a pagamento
www.tcvi.it

Teatro Comunale Città di Vicenza

05 GENNAIO 2027 ore 16.30

Pigafetta delle Meraviglie

Dove portano le strade, dove guidano le stelle. Raccontare il mondo per terre e per mari

Biblioteca civica Bertoliana e Amici della Bertoliana

Spettacolo per famiglie su prenotazione a cura di Ardea
con Martina Pittarello e Chiara Franceschini

Ingresso gratuito fino ad esaurimento posti
consulenza.bertoliana@comune.vicenza.it

Palazzo Cordellina

06 GENNAIO 2027 ore 15.30

Festa dell'Epifania

Speciale Natale 2026 Rondine

Gruppo pensionati "La Rondine APS"

Musica e ballo con i Nuovi Delfini e buffet natalizio

Offerta responsabile
rondine_1926@libero.it

Via Calvi, 56

10 GENNAIO 2027 ore 17.00

Cenerentola - Il Musical

Stagione 26/27 Teatro Comunale

Fondazione Teatro Comunale Città di Vicenza

Una fiaba senza tempo si trasforma in musical, tra magia, musica e avventure per grandi e piccini

Ingresso a pagamento
www.tcvi.it

Teatro Comunale Città di Vicenza

11 GENNAIO 2027 ore 18.00 - 19.30

Da Bach all'Italo Disco: storia del dialogo musicale italo-tedesco

Eurocultura

Con Pierluigi Cerin , ormatore e artista musicale

www.eurocultura.it

La Centrale

12 GENNAIO 2027 ore 18.00

Presentazione campagna restauri '27

Dove portano le strade, dove guidano le stelle. Raccontare il mondo per terre e per mari

Biblioteca civica Bertoliana e Amici della Bertoliana

Con Alberto Benato (restauratore Abbazia di Praglia).
Segue visita guidata alla mostra coi curatori

Ingresso gratuito fino ad esaurimento posti
consulenza.bertoliana@comune.vicenza.it

Palazzo Cordellina

15, 16, 17 GENNAIO 2027

Museum in motion

e20 Danza

Spettacoli e laboratori di danza contemporanea

Ingresso gratuito
con prenotazione obbligatoria

www.e20danza.art

Palazzo Chiericati
Basilica Palladiana



16 GENNAIO 2027

Trekking urbano n.3 “Carta, Cerchio, Revoloni, Carli...”

Sentieri Urbani della Libertà

Forum Associazioni Antifasciste, Cai, Istrevi

Itinerario guidato, di mezza giornata per conoscere i luoghi della Resistenza vicentina

Iscrizione obbligatoria
istrevi.staff@istrevi.it; segreteria@caivicenza.it

19 GENNAIO 2027 ore 18.00

Oltre i confini: dialoghi e intrecci tra Italia e Germania (storia e geopolitica)

#fuorimostra Italia Germania

Istituto Socioculturale N. Rezzara ETS

Un ciclo di incontri diffuso per approfondire le connessioni tra Italia e Germania in occasione della mostra in Basilica Palladiana

istitutorezzara.it

Palazzo Baggio Giustiniani

20 GENNAIO 2027 ore 18.00

Oltre i fraintendimenti: cultura, comunicazione e fiducia nel business italo-tedesco

#fuorimostra Italia Germania

Eurocultura

Con Elena Dal Maso, consulente aziendale

www.eurocultura.it

22 GENNAIO 2027 ore 21.00

Bressan, fagotto - Roma, pianoforte

Stagione 2026-27 Food of Love

Fondazione Monte di Pietà di Vicenza

Un duo d’eccezione per un concerto d’eccezione, tra grande repertorio classico e crossover d’autore

Ingresso gratuito fino ad esaurimento posti
info@fondazionemontedipietadivicenza.it

Chiesa di San Vincenzo

25 GENNAIO 2027 ore 20.45

L’arte di fronte al trauma

Public Program onArt #fuorimostra Italia Germania

Fondazione Teatro Comunale Città di Vicenza

Lectio magistralis con Massimo Recalcati: l’arte e il trauma con Burri, Parmiggiani e Kiefer

Ingresso a pagamento
www.tcvi.it

Teatro Comunale di Vicenza

27 GENNAIO 2027 ore 18.00 - 19.30

Viaggio al centro dell’Europa: mobilità sostenibile, cultura e formazione

#fuorimostra Italia Germania

Eurocultura

Con Franca Milan, formatrice e docente di lingua tedesca

www.eurocultura.it

La Centrale

27 GENNAIO 2027 ore 20.30

Memoria, paesaggio e identità

#fuorimostra Italia Germania

ALDA Italia APS

Un evento per ricordare Pedescala, Forni e Setteca’, tra memoria storica, identità e valori europei

Ingresso gratuito
aldaitalia@aldaintranet.org

Sala degli Stucchi
Palazzo Trissino

29 GENNAIO 2027 ore 20.30

Der Spaziergang

#fuorimostra Italia Germania

Centro Culturale Italo-Tedesco di Vicenza

Spettacolo teatrale sulla storia della Berlino divisa

info@italotedesco.de

Salone di Villa Tacchi





Città di Vicenza

VICENZA TOURISM & BUSINESS DESTINATION

Il Natale a Vicenza
è possibile grazie a

magis

ITALIAN EXHIBITION GROUP
Providing the future

VO vicenzaoro

BVR BANCA VENETO CENTRALE

BANCA DELLE TERRE VENETE
GRUPPO BCC ICCREA

BECAST AUTOMOBILI
Concessionaria per Vicenza
KIA
KGM EVO

DE BONA MOTORS

ZETA
Zeta Farmaceutici

BELLIENI IMMOBILIARE

RADIO STELLA FM
la radio che vive con te

ROMK

Confcommercio
Vicenza
Sezione Territoriale n.1

Mostre

Giovanni Antonio De Pieri

"Pittore di merito" del Settecento a Vicenza

La mostra, curata da Chiara Bombardini e Alessandro Martoni, celebra il più importante pittore vicentino del Settecento, troppo a lungo trascurato, nonostante una fortunata carriera e la stima di cui godeva presso i suoi contemporanei.



Un libro, la prima monografia dedicata a De Pieri, presentata a Palazzo Chiericati lo scorso 29 ottobre, è stata la base per l'ideazione di questo progetto espositivo, attraverso il quale il visitatore è guidato alla scoperta di alcuni dei capolavori dell'artista, grazie a importanti prestiti da chiese e musei da tutto il Veneto: pale d'altare, dipinti di devozione privata e ritratti.

A questo si aggiunge la Madonna con il Bambino e angeli proveniente da Palazzo Barberini a Roma, recentemente identificata come opera di De Pieri, grazie a un disegno memorativo conservato a Palazzo Chiericati. Ampio spazio è dedicato infatti alla produzione grafica dell'artista: disegni preparatori o d'après sono posti in dialogo con i dipinti cui si riferiscono, offrendo al visitatore il raro privilegio di conoscere l'iter creativo del pittore.

Orari di apertura di Palazzo Chiericati

da martedì a domenica
ore 10 – 18

ultimo ingresso ore 17.30

Informazioni e biglietti

09 OTTOBRE 2026 - 17 GENNAIO 2027

Giandomenico Tiepolo (1727–1804). Un mondo nuovo

Gallerie d'Italia - Vicenza

Curata da Valter Curzi, Carolina Brook, Fabrizio Magani con il patrocinio del Comune di Vicenza e in collaborazione con il Martin von Wagner Museum der Universität Würzburg.

da martedì a domenica ore 10-18

aperture straordinarie:
24 dicembre 10-15
28 dicembre 10-18
31 dicembre 10-15
1 gennaio 15-19
4 gennaio 10-18

Ingresso a pagamento
www.gallerieditalia.com

Gallerie d'Italia

14 NOVEMBRE 2026 - 02 MAGGIO 2027

Italia Germania. Pittura e scultura tra Ottocento e Novecento. Da Canova a Kiefer

Ispirazione Europa

Comune di Vicenza, Musei Civici di Vicenza, Centro Internazionale Studi Andrea Palladio, Fondazione Tetro Comunale Città di Vicenza, Marsilo Arte

La mostra attraversa due secoli di relazioni culturali tra i due Paesi.

da martedì a domenica ore 10-18
(ultimo ingresso un'ora prima della chiusura).

Aperture straordinarie:
24 dicembre 10 - 18
25 dicembre 14 - 18
26 dicembre 10- 18
28 dicembre 10 - 18
31 dicembre 10 - 18
01 gennaio 14 - 18

Ingresso a pagamento
mostreinbasilica.it

Basilica Palladiana

approfondimenti da pag 6 a pag 19

14 NOVEMBRE 2026 - 02 MAGGIO 2027

Nell'arte e nella vita. Il segno di Carla Accardi e Antonio Sanfilippo

Gallerie d'Italia - Vicenza

A cura di Gabriella Belli e Valerio Terraroli. Esposizione di due opere degli artisti Carla Accardi e Antonio Sanfilippo correlata con la mostra Italia Germania.

da martedì a domenica ore 10-18,

aperture straordinarie:
24 dicembre 10-15
28 dicembre 10-18
31 dicembre 10-15
1 gennaio 15-19
4 gennaio 10-18

Ingresso a pagamento
www.gallerieditalia.com

Gallerie d'Italia

S.A.R.A.
AUTORICAMBI
www.sara-autoricambi.it
info@sara-autoricambi.it

CARRÈ
Via Balestri, 14
Tel. 0445 390333
info@sara-autoricambi.it

ISOLA VICENTINA
Via Scotte, 14
Tel. 0445 580930
isola@sara-autoricambi.it

COLCERESA
Vial Scotte , 76/78
Tel.. 0424 471750
colceresa@sara-autoricambi.it

VALDAGNO
Via E. Fermi, 33
Tel. 0445 401815
valdagno@sara-autoricambi.it

VICENZA
Viale della Pace, 248F
Tel. 0444 1750250
vicenza@sara-autoricambi.it

SCHIO
Viale dell'Industria, 73
Tel. 0445 671111
schio@sara-autoricambi.it

LOVOLO DI ALBETTONE
Via Cà Bassa, 7
Tel. 0444 790333
albettone@sara-autoricambi.it

ROMANO D'EZZELINO
Via M. Pasubio ,19
Tel. 0424 1850248
romano@sara-autoricambi.it

POTRAI TROVARE UNA VASTISSIMA GAMMA DI ACCESSORI E AUTORICAMBI PER LA TUA AUTO

05 DICEMBRE 2026 - 09 MAGGIO 2027

Giovanni Antonio De Pieri. “Pittore di merito” del Settecento a Vicenza

Musei Civici di Vicenza

Un raccolta dei disegni e dei dipinti più significativi della produzione di Giovanni Antonio De Pieri.

da martedì a domenica ore 10-18

aperture straordinarie:
26 dicembre e 18 gennaio 10-18

Chiuso: 25 dicembre e 1 gennaio

www.museicivicivicenza.it — Palazzo Chiericati

---

05 DICEMBRE 2026 - 10 GENNAIO 2027

Dove portano le strade, dove guidano le stelle. Raccontare il mondo per terre e per mari

Biblioteca civica Bertoliana e Amici della Bertoliana

Planisferi, atlanti e carte nautiche raccontano la rappresentazione della Terra nei secoli.

da martedì a venerdì ore 15-18
sabato, domenica e festivi ore 10 - 18,

chiuso il 25 dicembre 2026

Ingresso gratuito
consulenza.bertoliana@comune.vicenza.it — Palazzo Cordellina

FINO AL 10 GENNAIO 2027

L’arte fa vivere

AVAC Associazione Vicenza Arte Contemporanea

20 opere di arte contemporanea provenienti da una collezione veneta.

da giovedì a domenica ore 10-18

aperture straordinarie:
26 dicembre e 18 gennaio 10-18

Chiuso: 25 dicembre e 1 gennaio

Ingresso gratuito
www.avacvicenza.art — Gallerie di Palazzo Thiene

FINO AL 31 GENNAIO 2027

L’allegoria della Verginità di Memling dal Musée Jacquemart-André di Parigi

Ospiti al Chiericati

Musei Civici di Vicenza

Palazzo Chiericati accoglie una preziosa tavoletta: l’”Allegoria della Verginità” di Hans Memling.

da martedì a domenica, ore 10-18

aperture straordinarie:
26 dicembre e 18 gennaio 10-18

Chiuso: 25 dicembre e 1 gennaio

www.museicivicivicenza.it — Palazzo Chiericati

FINO AL 31 GENNAIO 2027

La deposizione di Zelotti per le monache del Corpus Domini di Vicenza

Ospiti al Chiericati

Musei Civici di Vicenza

Palazzo Chiericati ospita la “Deposizione di Cristo nel sepolcro” di Giambattista Zelotti.

da martedì a domenica ore 10-18

aperture straordinarie:
26 dicembre e 18 gennaio 10-18

Chiuso: 25 dicembre e 1 gennaio

www.museicivicivicenza.it — Palazzo Chiericati

FINO AL 31 GENNAIO 2027

Santità ed estasi. Opere di Antonio De Pieri dalla Diocesi di Vicenza

Ospiti al Chiericati

Musei Civici di Vicenza

Espone tre opere della maturità del pittore vicentino.

da martedì a domenica ore 10-18

aperture straordinarie:
26 dicembre e 18 gennaio 10-18

Chiuso: 25 dicembre e 1 gennaio

Ingresso a pagamento
www.museicivicivicenza.it — Palazzo Chiericati

---

20 DICEMBRE 2026 - 28 FEBBRAIO 2027

Tutti in scena!

Servizi Educativi del Museo Diocesano Vicenza

Mostra di marionette e burattini dal mondo raccolti dall’artista Franco Mastrovita.

Dal lunedì al venerdì 14-17, sabato e domenica 10.30-13/14-17

Ingresso a pagamento
museo@diocesi.vicenza.it — Museo Diocesano Vicenza

Musei ad ingresso gratuito la prima domenica del mese

Musei civici di Vicenza
Gallerie di Palazzo Thiene
Museo Naturalistico Archeologico
Ingresso gratuito per i residenti di Vicenza e provincia
6 dicembre e 3 gennaio ore 10-18
(ultimo ingresso ore 17.30)

Museo del Risorgimento e della Resisenza
Ingresso gratuito per tutti
6 dicembre e 3 gennaio ore 10-17
(ultimo ingresso ore 16.30)
www.museicivicivicenza.it

Gallerie d’Italia – Vicenza
Ingresso gratuito per tutti
6 dicembre, 3 gennaio ore 10-18
www.gallerieditalia.com

AUTOSALONE
AUTONORD
LA SCELTA SICURA PER LA TUA PROSSIMA AUTO
Acquistiamo il tuo usato

NUOVE MULTIMARCA

USATE, SEMESTRALI, Km0
NOLEGGIO A LUNGO e BREVE TERMINE
www.autonordpadovan.com
Sede e showroom: VIA GARDELLINA, 3 - CALDOGNO (VI) - TEL. 0444 98 50 66 - 320 491 6481

Mercatini di Natale





DAL 27 NOVEMBRE 2026 AL 3 GENNAIO 2027

Elite Christmas Vicenza

Elite Food Italia s.r.l.

Tradizionali chalet in legno con prodotti tipici delle festività e idee regalo

eventi.comune.vicenza.it

per info dettagliate vedi pagina 28

Piazza Biade e Corte dei Bissari

---

27 NOVEMBRE 2026 e 27 DICEMBRE 2026 ore 9.00 - 13.00

Mercato della Terra Slow Food

Mercato della Terra Slow Food

Produttori locali, sostenibilità e cibo.

Ingresso gratuito

mercatodellaterravicenza@gmail.com

Mercato Ortofrutticolo di Vicenza

28, 29 NOVEMBRE 2026
5, 6, 7, 8, 12, 13, 19, 20 DICEMBRE 2026
2 e 3 GENNAIO 2027 ore 9 - 19

Officina Lab - Natale

Associazione Vivere Fogazzaro

Mercatino dell'artigianato e delle opere dell'ingegno

fogazzaro@gmail.com

Piazza San Lorenzo e corso Fogazzaro

28, 29 NOVEMBRE
12,13 DICEMBRE ore 10-19

Natale incontra' - 2° edizione

Porta Nova incontra' #fuorimostra

Come un incantesimo aps

Due fine settimana dedicati al fatto a mano per vivere il Natale con creatività.

comeunincantesimo@gmail.com

Spazio AB23

---

29 NOVEMBRE 2026 ore 09.00 - 19.30

Weihnachten auf dem Platz. Il Natale tedesco in piazza

Campagna Amica in Città. #fuorimostra

Federazione Provinciale Coldiretti Vicenza con: Libreria San Paolo FITA – Federazione Italiana Teatro Amatori

I produttori agricoli portano in piazza le eccellenze locali tra laboratori, letture e spettacoli

campagna.amicavicenza@gmail.com

Piazza dei Signori

5,6,7 DICEMBRE 2026 ore 9.00 - 19.30

Unico il mercato del fatto a mano

Non ho l'età

Una selezione di oltre 70 artigiani e creativi per un Natale Unico

www.unicofattoamano.it

Piazza dei Signori e contra' Garibaldi

CONCESSIONARIO ESCLUSIVO PER VICENZA E PROVINCIA
PENZO
Dal 1965, per il caffè espresso
ASSISTENZA CERTIFICATA TEL. 348 2688237
POSSIBILITÀ DI ACQUISTO CON AGEVOLAZIONI FISCALI
LA CIMBALI
www.penzostefano.it

5 - 8 DICEMBRE 2026 ore 9.00 - 19.00

Mercatino gadgets natalizi

ENPA odV Sezione di Vicenza

Tradizionale gazebo natalizio per la raccolta fondi a favore delle attività istituzionali dell'associazione

vicenza@enpa.org

Contra' Cavour

5, 6, 12, 20 DICEMBRE 2026 ore 10.00 - 12.30, 14.00 - 16.30

Mercatini di Natale

Agendo e serreQuerini

Creazioni di CreativAgendo e delizie de La Bottega di Nonna Papera.

www.serrequerini.it

serreQuerini, Parco Querini

DAL 05 AL 24 DICEMBRE 2026 ore 10.00 -19.00

Natale con Vicenza for Children

Vicenza for Children

Raccolta fondi per Vicenza For Children

375 8031687

Centro commerciale Palladio

DAL 08 AL 15 DICEMBRE 2026 ore 10.00 -18.00

Mercatino del libro usato

Biblioteca civica Bertoliana

Speciale cinema: vasta scelta di titoli sul grande schermo da mettere sotto l'albero

consulenza.bertoliana@comune.vicenza.it

Palazzo Cordellina

---

12 DICEMBRE 2026 ore 11.00 -20.00

Mercato di Natale e Food Festival

Associazione Srilankese

Mercato di Natale con cibo cingalese

associazione.srilankese@gmail.com

Via Carlo Goldoni, 8

---

13 DICEMBRE 2026 ore 10.00 - 17.00

Mostra Mercato di Natale

Mercato Genuino

Caracol Olol Jackson

Cibo a chilometro zero, musica, un pranzo e la presentazione di un libro

eventi@caracolol.it

Caracol Olol Jackson

---

13 DICEMBRE 2026 e 10 GENNAIO 2027

Mercato dell'antiquariato, del collezionismo e vintage

Non ho l'età

www.antiquariatovicenza.it

Centro Storico

---

13 DICEMBRE 2026 ore 15.00 - 18.00

Mercatini di Natale

Pro loco Laghetto

Oggettistica artigianale e idee regalo. Distribuzione panettone, cioccolata, vin brulé

Ingresso gratuito fino ad esaurimento posti
prolocolaghetto@gmail.com

Via Lago d'Iseo 25

---

16 DICEMBRE 2026 ore 09.30 - 16.30

Il Natale degli AmicidelQuintoPiano

Amici del Quinto Piano

Festeggiare il Natale sostenendo i progetti attivi ogni giorno nel reparto di oncologia

Offerta responsabile
www.amicidelquintopiano.it

Atrio Ospedale San Bortolo

19, 20 DICEMBRE 2026 ore 09.00 - 19.00

Natale con gli scout CNGEI!

CNGEI Sezione Scout di Vicenza APS - Vicenza 1

Anche quest'anno gli esploratori scout CNGEI della Sezione di Vicenza saranno presenti ai mercatini!

vicenza.cngei.it

Centro Storico

19, 20 DICEMBRE 2026 ore 09.00 - 19.00

Officina Lab - Natale

Associazione Vivere Fogazzaro

Mercatino dell'artigianato e delle opere dell'ingegno

vivere.fogazzaro@gmail.com

Contra' Garibaldi e piazza Duomo

19, 20 DICEMBRE 2026 ore 14.00 - 19.00

Merry Christmas

Associazione Vita Nuova a Santa Bertilla

10ª edizione: artigianato, laboratori per bambini, stand gastronomici, musica, majorette e auto d'epoca

mercatinisbertilla@gmail.com

Quartiere Santa Bertilla
Via Legione Antonini

4, 5, 6 GENNAIO 2027

Mercato dell'Epifania

Non ho l'età

Artigianato, dolciumi, vestiti, accessori, guanti, prodotti alimentari

Ingresso gratuito
www.nonholeta.com

Centro Storico





Dal 1975, l'azienda Vergati Ascensori produce ed installa ascensori, scale mobili, servoscala e piattaforme elevatrici, caratterizzati dai più alti standard qualitativi per soddisfare anche le esigenze più specifiche.

Soluzioni in movimento

ASCENSORI VERGATI

IMPIANTO SICURO

VERGATI srl
Via Caldonazzo 13 · 35035 Mestrino (PD)
Tel. +39 049 8987160 · Fax. +39 049 8987280
www.vergatiascensori.it · info@vergati.it · P.I.02338720283

Visite guidate

Tutti i sabati, tutte le domeniche
08 DICEMBRE 2026 e 06 GENNAIO 2027 ore 10.30 - 16.30

Family lab Tiepolo tour

Gallerie d'Italia - Vicenza

Un viaggio divertente alla scoperta di colori, luoghi e personaggi che hanno creato la personalità di un famoso figlio d'arte!
Età consigliata dai 5 ai 12 anni.
In occasione della mostra Giandomenico Tiepolo (1727 – 1804). Un mondo nuovo

Iniziativa gratuita, senza prenotazione.
www.gallerieditalia.com

Gallerie d'Italia - Vicenza

Tutti i sabati ore 16.00, le domeniche ore 11.00
08 DICEMBRE 2026 ore 11.00 e 28 DICEMBRE 2026 ore 16.00

L'altro Tiepolo

Gallerie d'Italia - Vicenza

Visita guidata in occasione della mostra Giandomenico Tiepolo (1727 – 1804). Un mondo nuovo

Ingresso a pagamento, su prenotazione
www.gallerieditalia.com

Gallerie d'Italia - Vicenza

OGNI SABATO FINO AL 12 DICEMBRE

Itinerari d'arte e fede tra città e colle"

Vicenza turismo e cultura

Nell'anno del Giubileo Mariano, per riscoprire il patrimonio culturale spirituale di Vicenza

A pagamento
info@vicenzae.org

OGNI DOMENICA DI DICEMBRE ore 10.00

Grazie: un sentimento che diventa arte

Visita guidata. Mille storie di vita che scandiscono seicento anni di devozione a Monte Berico

Su prenotazione. Contributo responsabile
museo@monteberico.it - 0444.1242153

Museo d'arte sacra di Monte Berico

05, 19 DICEMBRE 2026 ore 15.00 - 16.30

Natale tra le opere

Servizi Educativi del Museo Diocesano

Visita didattica alla scoperta della bellezza del Natale attraverso le opere del Museo Diocesano

Ingresso a pagamento
museo@diocesi.vicenza.it

Museo Diocesano di Vicenza

---

29 NOVEMBRE 2026, 6, 12, 27 DICEMBRE 2026
e 03 GENNAIO 2027 ore 14.00 - 17.00

Area Archeologica della Cattedrale

Servizi Educativi del Museo Diocesano

Visita guidata per scoprire la più vasta area archeologica del Veneto.

Ingresso a pagamento
museo@diocesi.vicenza.it

Area Archeologica della Cattedrale

---

29 NOVEMBRE 2026 E 27 DICEMBRE ore 16.00

Venezia il mondo nuovo. Racconti di vita e di viaggi

Gallerie d'Italia - Vicenza

Visita guidata: Una panoramica sulla Venezia del Settecento di Giandomenico Tiepolo e Pietro Longhi. In occasione della mostra Giandomenico Tiepolo (1727 – 1804). Un mondo nuovo

Ingresso a pagamento, su prenotazione
www.gallerieditalia.com

Gallerie d'Italia - Vicenza

---

05 DICEMBRE ore 20.00 - 23.00

L'inverno a Palazzo Chiericati

Buonanotte al Museo

Scatola Cultura cooperativa sociale

Fiori, frutta e animali: ti racconto l'inverno a Palazzo Chiericati. Per bambini dai 6 agli 11 anni

Ingresso gratuito fino ad esaurimento posti
info@scatolacultura.it

Palazzo Chiericati

---

06 DICEMBRE 2026 e 03 GENNAIO 2027 ore 16.00

Storie di famiglia

Gallerie d'Italia - Vicenza

Visita guidata. Un viaggio nel tempo che intreccia la storia della nobile famiglia vicentina dei Leoni Montanari e la dinastia veneziana dei Tiepolo

Ingresso a pagamento, su prenotazione
www.gallerieditalia.com

Gallerie d'Italia - Vicenza

---

08 - 20 DICEMBRE 2026 E 04 - 06 GENNAIO 2027 ore 16.00

Oro e colore tra occidente e oriente

Gallerie d'Italia - Vicenza

Visita guidata. Un confronto tra le opere di Giandomenico Tiepolo e le icone, capolavori senza tempo.

Ingresso a pagamento, su prenotazione
www.gallerieditalia.com

Gallerie d'Italia - Vicenza

---

13 DICEMBRE 2026 ore 16.00

Dall'argilla al palcoscenico

Gallerie d'Italia - Vicenza

Visita guidata tematizzata che mette in dialogo la mostra Giandomenico Tiepolo (1727 – 1804)

Ingresso a pagamento, su prenotazione
www.gallerieditalia.com

Gallerie d'Italia - Vicenza



Termoidraulica Raniero Devis

Installazione di impianti idraulici, di condizionamento e di riscaldamento







Via Roma, 103 · Costabissara (VI)- tel: 340 710 0932 - devis.raniero@gmail.com - www.termoidraulicaraniero.it

federfarma
/ VICENZA
Le Farmacie sono vicine a Te. Sempre.
Sempre informati sulle farmacie di turno con la app di Federfarma

NURSIND
IL SINDACATO DELLE PROFESSIONI INFERMIERISTICHE
Segreteria di Vicenza
Via A. Lamarmora, 49 - 36100 Vicenza - tel. 0444927966 - 3347736860
vicenza@nursind.it - vicenza@pec.nursind.it

VICENZA Via Legione Gallieno, 47
BASSANO DEL GRAPPA Viale Vicenza, 55
BASSANO DEL GRAPPA Strada Rambolina, 29
SANTORSO Via Garziere, 42
THIENE Via Valdastico, 63

LOLATO®
–SOLUZIONI PER STAR BENE–
www.lolato.it
Lolato
lolato_ortopedia_sanitaria

Via della Zuanna, 13 **ASIAGO**
Viale della Repubblica 103 **TREVISO**
Via Mejaniga, 13 **CITTADELLA**
Via Palmiro Togliatti, 2 **MONTEBELLUNA**




Centro Protesi • Centro Ortesi • Podologia • Centro Cura del Piede • Convenzionati ASL INAIL • Ortodepia • Sanitaria • Centro Ausili



DISTURBI DI
incontinenza?
abbiamo una soluzione all'avanguardia e non invasiva
POLTRONA TESLA CARE
TUTTO SENZA TOGLIERSI I VESTITI!



- DISTURBI SESSUALI
- DOLORE PELVICO
- POST PARTO
- PROLASSI
- EMORROIDI
- ESITI DI PROSTATECTOMIA
- STIPSI
- DIASTASI

magalini medica
Centro Specialistico
Ortopedico Riabilitativo
Pavimento Pelvico
Bassano del Grappa (VI) • Via San Marco, 37 • tel. 0424 566 821 • info@magalinimedica.it **www.magalinimedica.it**

13 DICEMBRE 2026 ore 10.00 - 13.00

Workshop creativi al Museo

Museo del Gioiello

Crea la tua collana, dall'assemblaggio delle maglie alla composizione finale. Per adulti

Ingresso a pagamento
www.museodelgioiello.it

Museo del Gioiello

---

13 DICEMBRE 2026 ore 10.00 - 11.30

Davanti all'opera

Servizi Educativi del Museo Diocesano in collaborazione con Non ho l'età

Visita guidata alle opere del Museo Diocesano dedicate al tema del Natale

Ingresso gratuito
museo@diocesi.vicenza.it

Museo Diocesano di Vicenza

---

20 DICEMBRE 2026 ore 10.00 - 12.30
06 GENNAIO 2027 ore 14.00 - 17.00

La Madre della Misericordia

Servizi Educativi del Museo Diocesano e Gallerie d'Italia

Percorso dedicato all'iconografia mariana che si snoda tra Museo Diocesano e Gallerie d'Italia

Ingresso gratuito
museo@diocesi.vicenza.it

Museo Diocesano di Vicenza

---

20 DICEMBRE 2026 e 06 GENNAIO 2027 ore 11.30

La Madre della Misericordia tra Oriente e Occidente

Gallerie d'Italia - Vicenza

In occasione dell'anno giubilare mariano che celebra i 600 anni dalla prima apparizione della Vergine a Vincenza Pasini.
In collaborazione con il Museo Diocesano di Vicenza

Ingresso a pagamento, su prenotazione
www.gallerieditalia.com

Gallerie d'Italia - Vicenza

---

20 DICEMBRE 2026 ore 15.00 - 16.30

Canto di Natale di Charles Dickens

Ciclo "Famiglie al Museo"

Servizi Educativi del Museo Diocesano e Gallerie d'Italia
Coinvolgente lettura scenica dal capolavoro di Charles Dickens con l'attrice Stefania Carlesso

Ingresso gratuito
museo@diocesi.vicenza.it

Museo Diocesano di Vicenza

---

28 DICEMBRE 2026 e 04 GENNAIO 2027 ore 10.30

Detective alle Gallerie. Edizione natalizia

Gallerie d'Italia - Vicenza
Il palazzo barocco e le sue collezioni diventano i protagonisti di un'avvincente caccia al tesoro. Età consigliata 5-12 anni

Ingresso a pagamento, su prenotazione
vicenza@gallerieditalia.com

Gallerie d'Italia - Vicenza

---

29 DICEMBRE 2026 ore 10.30 - 12.00

Brilliamo per il nuovo anno

Attività per famiglie al Museo

Museo del Gioiello
Crea un accessorio scintillante per festeggiare l'arrivo del nuovo anno!

Ingresso a pagamento
www.museodelgioiello.it

Museo del Gioiello

---

30 DICEMBRE 2026 e 05 GENNAIO 2027 ore 10.30

Venezia e il Mondo Novo: racconti di vita e di viaggi

Gallerie d'Italia - Vicenza
Una panoramica sulla Venezia del Settecento di Giandomenico Tiepolo e Pietro Longhi. Età consigliata 5-12 anni

Ingresso a pagamento, su prenotazione
vicenza@gallerieditalia.com

Gallerie d'Italia - Vicenza

---

03 GENNAIO 2027 ore 15.00 - 16.30

Nascondino al Museo

Ciclo "Famiglie al Museo"

Servizi Educativi del Museo Diocesano
Lettura ad alta voce in collaborazione con Libreria San Paolo di Vicenza

Ingresso gratuito
museo@diocesi.vicenza.it

Museo Diocesano di Vicenza



LM srl

PITTURE EDILI E
CIVILI INDUSTRIALI
OPERE IN CARTONGESSO

DECORAZIONI E TINTEGGIATURE INTERNI ED ESTERNI
TINTEGGIATURA E FINITURA TRAVI
LAVORAZIONI IN RESINA
RIVESTIMENTI TERMICI A CAPPOTTO
CARTE DA PARATI • CARTONGESSO
COSTRUZIONI PARETI - FACCIATE A SECCO
INSTALLAZIONE PORTE TAGLIAFUOCO

Via Rovereto, 5 - Costabissara (VI) - Tel. 0444.971680
info@lmpitture.it - LMSRL LMSRL - www.lmpittureedili.com

carlo ravazzolo
costruire con la natura



Sistemi
per tetti piani
e tetti giardino.

Riwega
planus



Via Postumia 65/B, 36100 Vicenza • info@carloravazzolo.it

TesiSystem
Soluzioni prefabbricate

Strutture prefabbricate in c.a.
per l'edilizia industriale,
direzionale, artigianale,
commerciale, logistica
ed agricola

GRUPPO GRIGOLIN

AGENTE PER VICENZA E PROVINCIA
Geom. GIANLUCA BOESSO
C.: +39 335 7775209
M.: g.boesso@tesisystem.it
T.: +39 0444 946633 F. +39 0444 946133
Via Volta, 7 - 36010 Monticello Conte Otto (VI)

base spa bassano serramenti

BASE S.P.A. HA REALIZZATO LUCERNARI FOTOVOLTAICI,
FACCIATE VETRATE E PORTALI INTERNI DEL PADIGLIONE
CENTRALE AI GIARDINI DELLA BIENNALE DI VENEZIA

45° 1981 - 2026



www.baseserramenti.com

#TUTELADELLEDONNE 25 novembre

"Pensavi fosse amore..." la campagna che combatte la violenza economica

Da Vicenza è partita un'interessante iniziativa nazionale per tutelare le donne. È stata patrocinata da Anci e messa a disposizione di tutti i Comuni italiani

Ancora troppo spesso invisibile e sottovalutata: è la violenza economica, una forma di manipolazione che colpisce le donne attraverso il controllo e monitoraggio sull'uso del denaro. Per contribuire a far conoscere questa violenza è nata la campagna di comunicazione "Pensavi fosse amore...", ideata e promossa dal Comune di Vicenza e dal Comitato Pari Opportunità dell'Ordine dei Dottori Commercialisti e degli Esperti Contabili di Vicenza, con il sostegno degli ordini professionali del territorio e di Confcommercio Vicenza.

L'iniziativa, ideata in occasione del 25 novembre 2026 (Giornata internazionale per l'eliminazione della violenza contro le donne), trae il suo fondamento nei contenuti della "Relazione sulla violenza economica di genere" della "Commissione parlamentare di inchiesta sul femminicidio, nonché su ogni forma di violenza di genere".

"Pensavi fosse amore..." ha ricevuto il patrocinio di Anci. Un importante sostegno che si concretizza nella messa a disposizione di tutti di Comuni italiani delle grafiche della campagna: cinque immagini evocative sui rischi di manipolazione che invitano a riflettere e a contattare il numero antiviolenza e antistalking 1522.

L'iniziativa è stata presentata il 21 ottobre al Senato della Repubblica e il giorno successivo nella sede dell'Ordine dei Dottori Commercialisti e degli Esperti Contabili di Vicenza. Il 13 novembre, inoltre, si è tenuta al teatro Astra di Vicenza una serata di approfondimento promossa dal Comune con l'Ordine dei Commercialisti e Esperti contabili e TVA Vicenza.





La presentazione della campagna in Senato con, da sinistra, Nicola Masolo (consigliere del CPO – Commissione pari opportunità - dell'Ordine dei Dottori Commercialisti e degli Esperti Contabili di Vicenza), Elisabetta De Toma (presidente CPO – Commissione pari opportunità - dell'Ordine dei Dottori Commercialisti e degli Esperti Contabili di Vicenza), Michele Mistrorigo (grafico del Comune di Vicenza), Alessandro Bertasi (dirigente del settore Comunicazione, informazione, portale della città del Comune di Vicenza), Martina Semenzato (deputata e presidente della Commissione parlamentare d'inchiesta sul femminicidio nonché su ogni forma di violenza di genere), Daniela Sbrollini (senatrice e capogruppo in Commissione parlamentare di inchiesta sul femminicidio, nonché su ogni forma di violenza di genere), Isabella Sala (vicesindaca e assessora alle Pari opportunità del Comune di Vicenza), Claudia Giovannini (responsabile Area pari opportunità ANCI) e Roberta Lisi (giornalista e segretaria nazionale di GiULiA).

A Vicenza dal 1981

Selecta

TECNOLOGIE PER L'IMPIANTISTICA MODERNA

Sopralluogo Preventivi

Lasciaci il tuo **nome e numero di telefono** e ti ricontatteremo per fissare un appuntamento

www.selectaclima.it/**sopralluogo**

FOTOVOLTAICO · POMPE DI CALORE · CLIMATIZZATORI · CALDAIE

DAIKIN COMFORT STORE

✓ SOPRALLUOGO ✓ QUOTAZIONE ✓ INSTALLAZIONE

✓ PRATICHE X INCENTIVI ✓ FINANZIAMENTO IMPORTI

Sede con showroom a

Costabissara

Via A. Volta, 19



Dalla progettazione al collaudo ed espletamento pratiche burocratiche.

Selecta si occupa di tutti gli aspetti necessari alla realizzazione degli impianti di cui hai bisogno.

Un nostro esperto **ti ascolterà**, effettuerà un sopralluogo e si assicurerà di finalizzare il lavoro in modo completo e professionale.

CanadianSolar

EP CUBE

MIGLIORE INSTALLATORE 2020

TESLA POWERWALL CERTIFIED INSTALLER

HUAWEI INSTALLATORE CERTIFICATO

Telefono **0444-530400**

E-mail **info@selectaclima.it**

Sito web **www.selectaclima.it**

Google My Business ★★★★½







Tornano le domeniche ecologiche Centro e quartieri si mobilitano

Ogni mese una giornata green per promuovere l'ambiente e il rispetto del territorio



L'assessore all'ambiente Sara Baldinato con i referenti dei consigli di quartiere che animano le domeniche ecologiche

Nuove piantumazioni in occasione delle giornate green





Biciclette protagoniste delle domeniche ecologiche

Assessorato all'ambiente e consigli di quartiere fanno squadra per promuovere tra i cittadini la tutela dell'ambiente e il rispetto del territorio. Da ottobre ad aprile 2027 è in programma infatti un ricco calendario di eventi nei quartieri in occasione delle domeniche ecologiche. Le date sono già fissate, così come i luoghi deputati ad ospitare gli appuntamenti di sensibilizzazione ambientale. Gli appuntamenti sono previsti nell'ultima domenica del mese, ad eccezione di gennaio e marzo. Anche quest'anno la regia è dell'assessorato all'ambiente che coordina le varie iniziative a cura dei dieci consigli di quartiere, che di volta in volta portano iniziative in diverse zone della città.

«Vogliamo offrire ai cittadini delle occasioni per riflettere insieme sulla tutela dell'ambiente e sul rispetto del territorio in cui viviamo – ha sottolineato l'assessore **Sara Baldinato** –. La programmazione delle domeniche ecologiche nasce dalla collaborazione con i consigli di quartiere, che ringrazio per l'impegno e la disponibilità dimostrati: sono loro, insieme al ricco tessuto associazionistico presente in ogni zona della città, a rendere possibile un calendario diffuso e radicato nella realtà dei singoli quartieri. Le associazioni che animano i nostri territori sono una risorsa preziosa, spesso silenziosa, che merita di essere valorizzata e sostenuta».

L'organizzazione delle domeniche ecologiche risponde inoltre all'obbligo, previsto dalla Regione del Veneto per i Comuni con popolazione superiore ai 30.000 abitanti, di organizzare una giornata green al mese nel periodo che va dall'1 ottobre fino al 30 aprile.

Come spiega l'assessore Baldinato «le domeniche ecologiche non sono soltanto un'imposizione, ma diventano l'occasione per costruire iniziative diffuse su tutto il territorio comunale, capaci di parlare a cittadini di ogni età: dalla raccolta differenziata alla sensibilizzazione sui temi ambientali, dalla mobilità sostenibile alla cura del verde pubblico. Vicenza conferma la propria attenzione verso un modello di città più vivibile, più attenta alla qualità dell'aria e più consapevole del proprio ruolo nella tutela dell'ambiente, partendo proprio dal coinvolgimento diretto di chi vive e anima i quartieri ogni giorno».

Il calendario

Domenica 25 ottobre 2026 a cura del Consiglio di quartiere 9; **domenica 29 novembre 2026** a cura dei Consigli di quartiere 6 e 7; **domenica 27 dicembre 2026** a cura del Consiglio di quartiere 4; **domenica 24 gennaio 2027**, in concomitanza con la mezza maratona i.Run21 e a cura del Consiglio di quartiere 2; **domenica 28 febbraio 2027** a cura del Consiglio di quartiere 1; **domenica 21 marzo** in concomitanza con la Stravicenza e a cura dei Consigli di quartiere 3 e 10; **domenica 25 aprile 2027** a cura dei Consigli di quartiere 5 e 8. Per l'eventuale limitazione della circolazione dei veicoli, anche per questa stagione si valuterà di volta in volta in relazione alle esigenze organizzative delle attività. Fanno eccezione le domeniche ecologiche del 24 gennaio e del 21 marzo, con le limitazioni legate agli eventi sportivi.

La Giunta nei quartieri riparte dai mercati

La giunta comunale ritorna nei quartieri per incontrare i cittadini direttamente dove vivono. Dopo le tre edizioni ospitate nei centri civici e nelle ex circoscrizioni, stavolta sono i mercati rionali a diventare il luogo di incontro e confronto tra gli amministratori e gli abitanti dei quartieri.

Undici gli appuntamenti in programma fino al 18 dicembre, con sindaco e assessori comunali presenti insieme ai consiglieri di quartiere al gazebo del Comune allestito nei mercati rionali.

Un'occasione per porre domande, segnalare problematiche e avanzare suggerimenti sui temi che riguardano il proprio quartiere e la città.



Sindaco, assessori e consiglieri di quartiere al Mercato Nuovo



Città di Vicenza

CQ Consigli di Quartiere

GIUNTA NEI QUARTIERI

Ci vediamo al mercato!



SABATO **07/11** — **Mercato ortofrutticolo**, Viale del Mercato Nuovo, CdQ 06

MARTEDÌ **10/11** — **Ferrovieri**, Via Baracca, CdQ 05

MERCOLEDÌ **18/11** — **San Paolo**, Via Goldoni, CdQ 08

SABATO **21/11** — **Villaggio del Sole**, Via Brigata Granatieri di Sardegna, CdQ 07

MARTEDÌ **24/11** — **Centro Storico**, Contra' Garibaldi, CdQ 01

VENERDÌ **04/12** — **Riviera Berica**, Via Fratelli Rosselli, CdQ 04

SABATO **05/12** — **Bertesinella**, Strada di Ca' Balbi, CdQ 10

MERCOLEDÌ **09/12** — **Maddalene**, Via Cereda, CdQ 07

VENERDÌ **11/12** — **San Pio X**, Via Fabiani, CdQ 03

GIOVEDÌ **17/12** — **Centro Storico**, Contra' Cavour, CdQ 01

VENERDÌ **18/12** — **Laghetto**, Via dei Laghi, CdQ 08

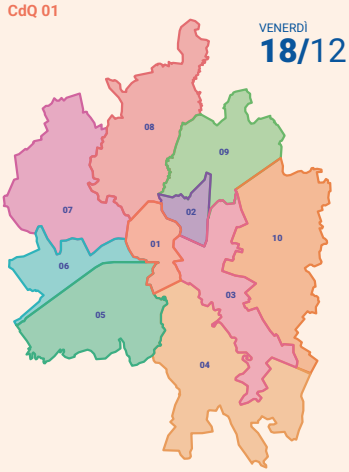

Nel 2026 la "Giunta nei Quartieri" arriva nei mercati rionali: al gazebo, sindaco e assessori, insieme ai consiglieri di quartiere, incontrano la cittadinanza per confrontarsi sui bisogni del territorio.

ITALIAN EXHIBITION GROUP
Providing the future

CALENDARIO FIERE 2027

- RIMINI EXPO CENTRE
- VICENZA EXPO CENTRE
- OTHER LOCATIONS

GENNAIO

15 - 19
VICENZAORO JANUARY
www.vicenzaoro.com

15 - 18
VO VINTAGE
www.vovintage.com

15 - 19
T-GOLD
www.vicenzaoro.com/it/t-gold

23 - 27
SIGEP WORLD
www.sigep.it

FEBBRAIO

10 - 12
AUTOMATION & TESTING
Lingotto, Torino
www.aetexpo.it

12 - 14
PESCARE SHOW
www.pescareshow.it

17 - 19
MY PLANT & GARDEN
Milano
www.myplantgarden.com

18 - 21
ABILMENTE PRIMAVERA VICENZA
www.abilmente.org/it/vicenza

21 - 23
BEER & FOOD ATTRACTION
www.beerandfoodattraction.it

BBTECH EXPO
www.beerandfoodattraction.it

25 - 28
ABILMENTE PRIMAVERA ROMA
Roma
www.abilmente.org/it/roma

MARZO

10 - 12
KEY
www.key-expo.com

HYPE
www.key-expo.com

19 - 21
VICENZA CLASSIC CAR SHOW
www.vicenzaclassiccarshow.com

APRILE

04 - 06
MIR
www.mirtechexpo.com

13 - 15
SIGEP USA
Las Vegas, USA
www.sigep.it/it/network/sigep-usa

14 - 15
NIS - NUTRITION INNOVATION SUMMIT
São Paulo, Brasile
www.nisummit.com.br/en/nis-lab

20 - 22
MACFRUT
www.macfrut.com

20 - 22
FIERAVICOLA
www.fieravicola.com

20 - 22
ECOMONDO MEXICO
Guadalajara, Messico
www.ecomondomexico.com.mx/en/

RE+ MÉXICO
Guadalajara, Messico
www.ecomondomexico.com

MAGGIO

04 - 06
ENADA PRIMAVERA
www.enada.it

08 - 11
OROAREZZO
www.oroarezzo.it

11 - 13
FENAGRA
São Paulo, Brasile
www.fenagra.com.br

13 - 15
EXPODENTAL MEETING
www.expodental.it

27 - 30
RIMINIWELLNESS
www.riminiwellness.com

GIUGNO

11 - 13
INFRA FM
São Paulo, Brasile
www.infrafm.com.br

15 - 17
MUNDO GEO CONNECT
São Paulo, Brasile
www.mundogeo.com

15 - 17
SPACEBR SHOW
São Paulo, Brasile
www.spacebrshow.com

15 - 17
EXPO EVTOL
São Paulo, Brasile
www.expoevtol.com

LUGLIO

08 - 11
SIJE - SINGAPORE INTERNATIONAL JEWELRY EXPO
Singapore
www.sije.com.sg

14 - 16
SIGEP ASIA
Singapore
www.sigepasia.com.sg

AGOSTO

20 - 25
MEETING PER L'AMICIZIA FRA I POPOLI
www.meetingrimini.org

SETTEMBRE

03 - 06
VO VINTAGE
www.vovintage.com

03 - 07
VICENZAORO SEPTEMBER
www.vicenzaoro.com

T-GOLD
www.vicenzaoro.com

15 - 18
BEX - BEYOND EXPLORATION
www.bex-expo.space

23 - 26
ABILMENTE AUTUNNO ROMA
Roma
www.abilmente.org/it/roma

28 - 30
FLUIDTECH EXPO
www.fluidtechexpo.com

per date sempre aggiornate **iegexpo.it**

by.newdada.it

BANCATERREVENETE.IT

CONVENIENTE COMODO COMPLETO

CONTO DI PIU'

CANONE
ZERO
I PRIMI 2 ANNI
E PER GLI
UNDER 30



Conto di Più ti semplifica la vita

Messaggio Pubblicitario con finalità promozionale. Il Conto di Più è destinato ai Consumatori. La promozione prevede il canone gratuito del conto per i primi due anni dall'apertura se il cliente sceglie la firma grafometrica, attiva il Servizio Relax Banking Dispositivo e collega una CartaBCC Green. Per le condizioni contrattuali e per quanto non espressamente indicato fare riferimento ai Fogli Informativi disponibili nella sezione Trasparenza del sito www.bancaterrevenete.it e/o in filiale. La carta di debito Consumer CartaBCC Green è emessa dall'Istituto di Moneta Elettronica Numia S.p.A. e collocata da Banca delle Terre Venete. Per le condizioni economiche e le principali clausole contrattuali è necessario fare riferimento ai fogli informativi disponibili presso le Filiali e nella sezione "Trasparenza" del sito www.bancaterrevenete.it, nonché nella sezione "Trasparenza" del sito www.cartabcc.it dell'Emittente Numia S.p.A.. Il rilascio della Carta è subordinato alla positiva valutazione di merito da parte della Banca e alla titolarità di un conto corrente presso Banca delle Terre Venete. **Offerta valida fino al 31.10.2027**

BANCA DELLE TERRE VENETE
GRUPPO BCC ICCREA