



Città di
Vicenza

CQ5
Consiglio di Quartiere 5

Bilancio Partecipativo 2026

Consiglio di Quartiere 5

Titolo del progetto

Pattini-amo Ferrovieri

Live skate arena

pgn 55138/2026

Il presente documento contiene:

- Scheda progettuale
- Allegati progettuali (relazione generale, elaborati grafici descrittivi, computo estimativo metrico, sintesi dei costi)
- Pareri di ammissibilità resi dagli uffici tecnici comunali

SCHEDA PROGETTUALE
BILANCIO PARTECIPATIVO 2026

Titolo del progetto

(Dai un nome al tuo progetto per renderlo riconoscibile – massimo 100 caratteri spazi inclusi)

PATTINI-AMO Ferrovieri
LIVE SKATE ARENA

Consiglio di Quartiere di riferimento *(barrare la casella corrispondente):*

- CDQ 1 - Centro Storico, Monte Berico
- CDQ 2 - Araceli, S. Lucia, S. Francesco, Sant'Andrea
- CDQ 3 - San Pio X, Stadio, Borgo Berga, Casale
- CDQ 4 - Campedello, S.Croce Bigolina, S.Pietro Intrigogna, Debba, Longara
- CDQ 5 - Sant'Agostino, Ferrovieri, Gogna
- CDQ 6 - San Lazzaro, San Giuseppe, Ss. Felice e Fortunato
- CDQ 7 - Maddalene, S.Bertilla, Villaggio del Sole
- CDQ 8 - Poggio, San Paolo, S.Bortolo, Laghetto
- CDQ 9 - Anconetta, Ospedaletto, Saviabona
- CDQ 10 - Bertesinella, Bertesina, Settecà, Stanga

Sito/indirizzo del luogo di realizzazione del progetto

*(Si ricorda che l'area interessata dal progetto deve essere di proprietà comunale e a uso pubblico.
Dare indicazione precisa del luogo della proposta, in modo che sia facilmente individuabile)*

QUARTIERE FERROVIERI, TERRENO ADIACENTE ALL'AREA RUGBY. ZONA COMPRESA TRA VIALE SANTAGOSTINO, VIA BARACCA, VIA CAREGARO NEGRIN E FIUME RETRONE. L'AREA E' INDIVIDUATA AL FOGLIO 49 MAPPALE 990 PROPRIETA' DEL COMUNE DI VICENZA

L'area individuata è sottoposta a vincoli?

sì no

Se sì, quali?

LA ZONA RISULTA CON VINCOLO F8 - DESTINAZIONE SPORTIVA

Breve descrizione del progetto

(Massimo 200 caratteri spazi inclusi – questa descrizione sarà inserita sul frontespizio della scheda progetto)

IMPLEMENTAZIONE, DENTRO UNO SPAZIO A VOCAZIONE SPORTIVA/RICREATIVA, DI UNA PISTA DI PATTINAGGIO DI 20X40 MT, CON PARAPETTO E PEDANA BATTIPIEDE. NEL PERIMETRO UN CORRIDOIO CON PANCHINE IN CEMENTO

Obiettivi del progetto

(Massimo 500 caratteri spazi inclusi – gli obiettivi saranno inseriti sul frontespizio della scheda progetto)

FORNIRE ALLE RAGAZZE E AI RAGAZZI ULTERIORI SPAZI DI AGGREGAZIONE E SOCIALIZZAZIONE ALL'APERTO E GRATUITI
CONSOLIDARE LA VOCAZIONE SPORTIVA DEL TERRITORIO DEI FERROVIERI LA CUI SCUOLA SECONDARIA DI PRIMO GRADO MAFFEI - IC1 HA INTRODOTTO DA DIVERSI ANNI L'INDIRIZZO SPORTIVO INTEGRANDO CON DUE POMERIGGI A SETTIMANA IL TEMPO SCUOLA

Tema prevalente del progetto

(Selezionare una sola casella – per informazioni più dettagliate in merito agli ambiti di intervento del Bilancio Partecipativo 2026 è possibile consultare la tabella allegata alla delibera di Giunta n.14 del 28.01.2026)

- Lotta al cambiamento climatico (esempi: estensione delle zone a verde; realizzazione di boschi urbani; rinaturalizzazione di zone pavimentate)
- Sostegno del trasporto pubblico locale (esempi: dotare di pensiline le fermate del TPL)
- Sostegno della ciclabilità (esempi: nuove rastrelliere e/o pensiline coperte per le bici; realizzazione di corsie o piste ciclabili)
- Sostegno alla pedonalità (esempi: realizzazione di nuove aree pedonali o estensione di quelle esistenti; realizzazione di nuove piazze di quartiere; riqualificazione di fronti scolastici)
- Interventi di moderazione del traffico (esempi: attraversamenti pedonali con illuminazione dedicata; zone 30; opere per la riduzione della sede carrabile e/o la moderazione delle velocità)
- Riqualificazione di aree verdi, parchi gioco, giardini scolastici, piastre sportive (esempi: fornitura e posa di nuovi arredi e attrezzature; nuove piantumazioni; realizzazione di spazi per eventi; realizzazione di nuove aree verdi o di nuove aree dedicate agli orti urbani; realizzazione di nuove aree sgambamento cani)
- Abbattimento delle barriere architettoniche (esempi: nuove rampe; sostituzione dei percorsi pedonali con materiali che facilitino l'accessibilità; adeguamento delle fermate del trasporto pubblico)
- Estensione della rete di videosorveglianza (predisposizione della fibra per l'estensione della rete di telecamere)
- Estensione dell'illuminazione pubblica

Descrizione della proposta

(Descrivere i caratteri principali delle proposta e come si vorrebbe trasformare il sito di progetto – massimo 5000 caratteri spazi inclusi)

COSTRUZIONE DI UNA PIASTRA DI PATTINAGGIO DI MISURA REGOLAMENTARE 20X40 MT
DELIMITATA DA PARAPETTO E TAVOLA BATTIPIEDE. PAVIMENTAZIONE RESINA SPORTIVA.
CORRIDOIO PERIMETRALE CON ALCUNE PANCHINE IN CEMENTO.
PASSAGGI ESSENZIALI
SCAVO A 20 CM 43X23 MT
GETTATA IN CALCESTRUZZO
RIVESTIMENTO ADEGUATO (RESINE E/O MATERIALI ALTERNATIVI) AD USO SPORTIVO DELLA
PIASTRA 40X20 MT
POSIZIONAMENTO PARAPETTO E PANCHINE

SI VEDA PROGETTO E COMPUTO ESTIMATIVO

Perché questo progetto è importante per la città?

(Massimo 5000 caratteri spazi inclusi)

Alcune domande guida:

- Quali sono le caratteristiche attuali del sito di progetto?
- Perché bisogna intervenire? Quali sono le criticità e le potenzialità?
- La proposta si collega ad altri progetti e/o attività presenti sul territorio?
- Quali sono, secondo te, le ricadute sociali sul territorio?

SIAMO ALL'INTERNO DI UNA ZONA RESIDENZIALE DENSAMENTE POPOLATA. IN POSIZIONE CENTRALE INSISTE L'ANFITEATRO DI VIA GIARETTA, IN QUESTO MOMENTO SOTTOUTILIZZATO.

ATTUALMENTE IL SITO IDENTIFICATO PER IL POSIZIONAMENTO DELLA PIASTRA DI PATTINAGGIO E UN'AREA NON UTILIZZATA COMPRESA TRA I CAMPI DI RUGBY, CAMPO DA BASKET, LIBERA PALESTRA E LA ZONA DESTINATA AL MERCATO RIONALE DEL MARTEDI'.

SI VUOLE ANDARE AD INTEGRARE L'OFFERTA SPORTIVA CON UNA ATTIVITA' PIU' APPREZZABILE DAL MONDO FEMMINILE.

LA ZONA TUTTA POTREBBE DIVENTARE IL BARICENTRO DELLA ZONA DI COMPETENZA DEL CONSIGLIO DI QUARTIERE 5 - FERROVIERI, GOGNA E SANT'AGOSTINO.

C'E L'OPPORTUNITA' PROPRIO GRAZIE A PROPOSTE DAL BASSO, COME IL BILANCIO PARTECIPATIVO, DI OFFRIRE AI CITTADINI, ALLE FAMIGLIE E AI GIOVANI LA POSSIBILITA' DI RIAPPROPIARSI E PRESIDARE IL TERRITORIO CREANDO OCCASIONI DI VITA ALL'APERTO, DI INCLUSIONE, DI AGGREGAZIONE E DI SOCIALIZZAZIONE , SVOLGENDO ATTIVITA' SALUTARI.

QUESTO SAREBBE SICURAMENTE DI AIUTO PER CONTENERE SITUAZIONI DI DISAGIO E RAFFORZARE IL SENSO DI APPARTENENZA A LUOGHI E COMUNITA'

Data 30 MARZO 2026

Firma___f.to Zaggia Michela___

DOCUMENTI DA ALLEGARE (tutti gli allegati devono essere trasmessi in formato pdf)

- copia del documento d'identità del proponente
- scheda dati anagrafici proponente (secondo il modello "Allegato1")
- mappa del sito oggetto della proposta e foto (massimo 10) che rappresentino il suo stato attuale
- quadro economico del progetto
- studio di prefattibilità, e/o DocFAP ai sensi del codice dei contratti vigente a firma di un tecnico abilitato, contenente:
 - relazione generale;
 - computo estimativo sommario;
 - uno o più elaborati grafici descrittivi.

Informativa privacy

Con riferimento ai dati personali richiesti e raccolti nell'ambito del Bilancio Partecipativo, si forniscono le seguenti informazioni:

1. Titolare del trattamento è il Comune di Vicenza nella persona del Sindaco *pro tempore*, contattabile al seguente indirizzo di posta elettronica certificata: vicenza@cert.comune.vicenza.it;
2. Il Responsabile della Protezione dei dati (RPD) designato, ai sensi dell'art. 37 del Regolamento UE 2016/679 è contattabile all'indirizzo e-mail: dpo@comune.vicenza.it
3. Il conferimento dei dati è obbligatorio, in quanto necessario per adempiere per assolvere a compiti di interesse pubblico connessi e/o conseguenti alla candidatura della proposta progettuale al Bilancio Partecipativo. L'eventuale rifiuto, in tutto o in parte, può dar luogo all'impossibilità di partecipare al progetto;
4. Il trattamento dei dati avviene ai soli fini dell'esecuzione di tutti i procedimenti amministrativi ed eventualmente giurisdizionali connessi e/o conseguenti alla candidatura del progetto al Bilancio Partecipativo, secondo i principi di necessità, liceità, correttezza, proporzionalità e trasparenza;
5. Il periodo di durata della conservazione dei dati è permanente e in ogni caso fissato in conformità al Piano di conservazione allegato al Manuale per la gestione del protocollo informatico, dei flussi documentali e degli archivi del Comune di Vicenza, consultabile sul sito istituzionale dell'Ente, nella sezione Amministrazione trasparente/disposizioni generali/atti generali/regolamenti;
6. Il trattamento dei dati avviene in modo manuale e informatizzato.
7. I dati sono trattati in conformità alla normativa vigente e in ogni caso in modo da garantirne la sicurezza e la riservatezza, e da prevenime divulgazione, utilizzi non autorizzati, alterazione o distruzione;
8. I dati possono essere portati a conoscenza degli incaricati autorizzati dal titolare (dipendenti e collaboratori del titolare), possono essere comunicati ai soggetti verso i quali la comunicazione sia obbligatoria per legge o regolamento, o a soggetti verso i quali la comunicazione sia necessaria in caso di contenzioso;
9. L'interessato ha il diritto di chiedere al titolare l'accesso ai dati personali trattati e la rettifica;
10. L'interessato ha il diritto alla portabilità dei dati, ai sensi dell'art. 20 del Regolamento UE 679/2016;
11. L'interessato ha diritto di proporre reclamo al Garante per la protezione dei dati personali;
12. Il soggetto proponente si obbliga a rispettare le disposizioni del D.Lgs. 196/2003 e del Reg. UE 679/2016, ad adottare tutte le misure di salvaguardia prescritte e a introdurre quelle altre che il Legislatore o Garante dovesse disporre.
13. Il progetto candidato al Bilancio Partecipativo verrà utilizzato e riprodotto tramite proiezioni pubbliche, esposizioni, pubblicazioni, web e altre forme ritenute idonee a dare adeguata pubblicità in conformità alle finalità del Bilancio Partecipativo e comunque per i soli fini istituzionali del Comune di Vicenza.

Data

Firma ___f.to Zaggia Michela_____

RELAZIONE GENERALE

IMPLEMENTAZIONE, DENTRO UNO SPAZIO A VOCAZIONE SPORTIVA/RICREATIVA, DI UNA PISTA DI PATTINAGGIO DI 20X40 MT, CON PARAPETTO E PEDANA BATTIPIEDE. PAVIMENTAZIONE RESINA SPORTIVA. NEL PERIMETRO UN CORRIDOIO CON PANCHINE IN CEMENTO

PASSAGGI ESSENZIALI

- SCAVO A 20 CM 43X23 MT
- GETTATA IN CALCESTRUZZO
- RIVESTIMENTO ADEGUATO (RESINE E/O MATERIALI ALTERNATIVI) AD USO SPORTIVO DELLA PIASTRA 40X20 MT
- POSIZIONAMENTO PARAPETTO E PANCHINE

SIAMO NEL QUARTIERE FERROVIERI, TERRENO ADIACENTE ALL'AREA RUGBY. ZONA COMPRESA TRA VIALE SANT'AGOSTINO, VIA BARACCA, VIA CAREGARO NEGRIN E FIUME RETRONE. L'AREA E' INDIVIDUATA AL FOGLIO 49 MAPPALE 990 PROPRIETA' DEL COMUNE DI VICENZA

SI VUOLE AMPLIARE L'OFFERTA RICREATIVA E FORNIRE ALLE RAGAZZE E AI RAGAZZI ULTERIORI SPAZI DI AGGREGAZIONE E SOCIALIZZAZIONE, ALL'APERTO E GRATUITI. SI PROPONE DI CONSOLIDARE LA VOCAZIONE SPORTIVA DEL TERRITORIO DEI FERROVIERI DOVE, PERALTRO ANCHE LA SCUOLA SECONDARIA DI PRIMO GRADO MAFFEI - IC1 HA INTRODOTTO DA DIVERSI ANNI L'INDIRIZZO SPORTIVO INTEGRANDO CON DUE POMERIGGI A SETTIMANA IL TEMPO SCUOLA.

SIAMO ALL'INTERNO DI UNA ZONA RESIDENZIALE DENSAMENTE POPOLATA. IN POSIZIONE CENTRALE INSISTE L'ANFITEATRO DI VIA GIARETTA, IN QUESTO MOMENTO SOTTOUTILIZZATO. ATTUALMENTE IL SITO IDENTIFICATO PER IL POSIZIONAMENTO DELLA PIASTRA DI PATTINAGGIO E' UN'AREA NON UTILIZZATA COMPRESA TRA I CAMPI DI RUGBY, CAMPO DA BASKET, LIBERA PALESTRA E LA ZONA DESTINATA AL MERCATO RIONALE DEL MARTEDI'. SI VUOLE ANDARE AD INTEGRARE L'OFFERTA SPORTIVA CON UNA ATTIVITA' PIU' APPREZZABILE DAL MONDO FEMMINILE. LA ZONA TUTTA POTREBBE DIVENTARE IL BARICENTRO DELLA ZONA DI COMPETENZA DEL CONSIGLIO DI QUARTIERE 5 - FERROVIERI, GOGNA E SANT'AGOSTINO.

C'E' L'OPPORTUNITA' PROPRIO GRAZIE A PROPOSTE DAL BASSO, COME IL BILANCIO PARTECIPATIVO, DI OFFRIRE AI CITTADINI, ALLE FAMIGLIE E AI GIOVANI LA POSSIBILITA' DI RIAPPROPIARSI E PRESIDARE IL TERRITORIO CREANDO OCCASIONI DI VITA ALL'APERTO, DI INCLUSIONE, DI AGGREGAZIONE E DI SOCIALIZZAZIONE, SVOLGENDO ATTIVITA' SALUTARI.

QUESTO SAREBBE SICURAMENTE DI AIUTO PER CONTENERE SITUAZIONI DI DISAGIO E RAFFORZARE IL SENSO DI APPARTENENZA A LUOGHI E COMUNITA'

**ASSOCIAZIONE GENITORI I.C.S.
INSIEME CON LE SCUOLE APS**

[REDACTED] 43

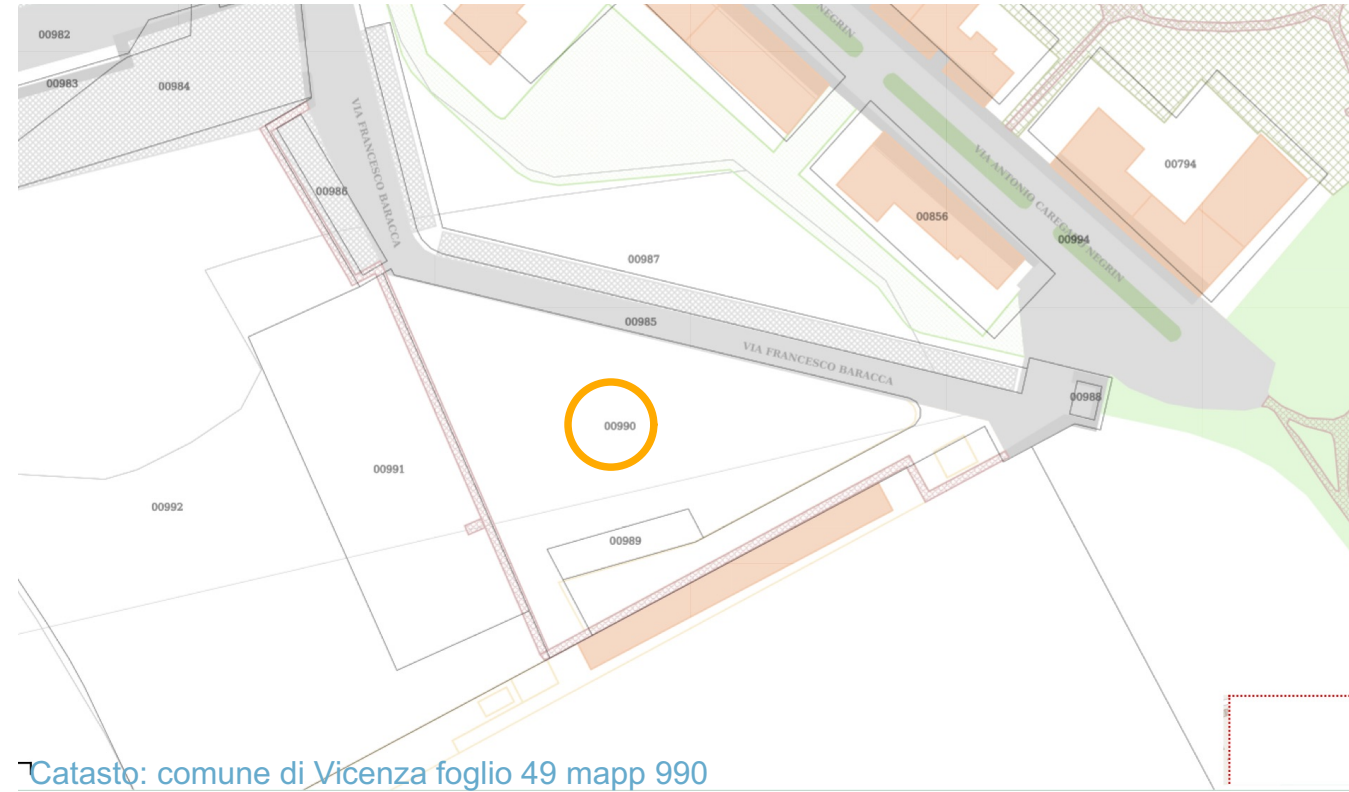
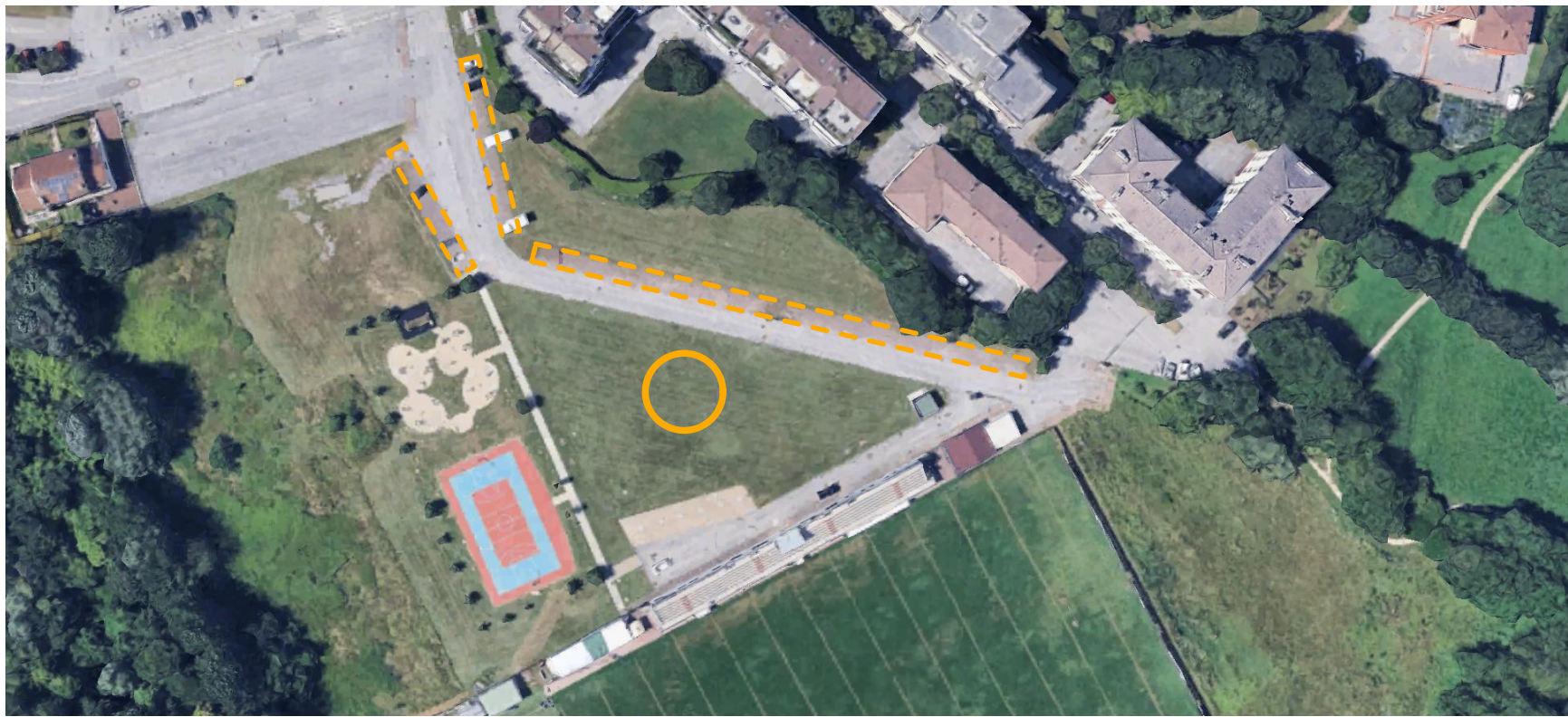

Catasto: comune di Vicenza foglio 49 mapp 990

comune di Vicenza PI EL 2 FG 4

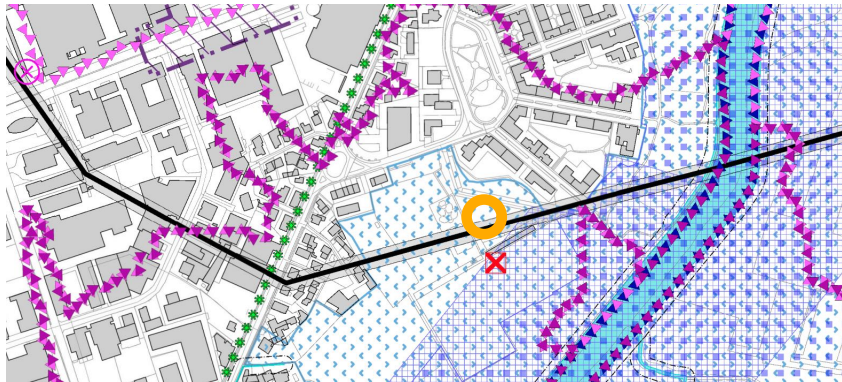

- TUTELE**
- art. 14 PGRA - Pericolosità idraulica moderata - P1
 - art. 14 PGRA - Pericolosità idraulica media - P2
 - art. 14 Zona di tutela fluviale ai sensi della LR 11/2004 art. 41
- ZTO F - ZONA DESTINATA AD ATTREZZATURE E IMPIANTI DI INTERESSE GENERALE**
- art. 44 Spazi pubblici attrezzati a parco e per il gioco e lo sport esistente/progetto (Fc)

comune di Vicenza PI EL 3 FG 4

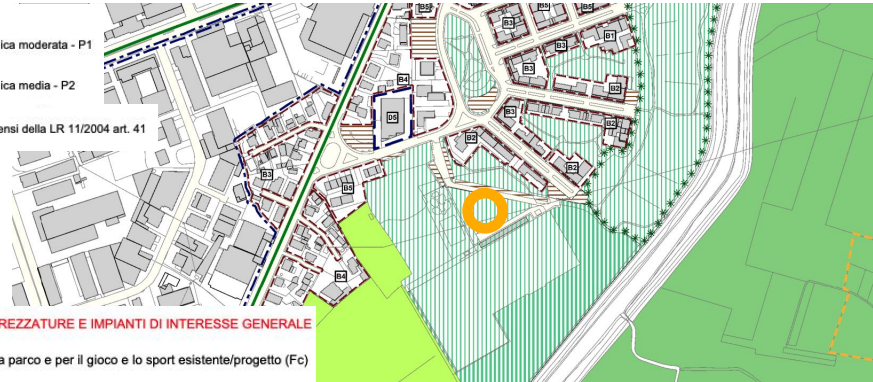

mappale oggetto di intervento foglio 49 mapp 990



parcheggi già esistenti limitrofi

TAVOLA 1 STATO DI FATTO

Associazione Genitori ICS Insieme Con Le Scuole

Associazione Promozione Sociale
c/o Istituto Comprensivo 1 – sede di Via D. Carta, 3
36100 Vicenza
Codice Fiscale: 95107900243



Live Skate Arena



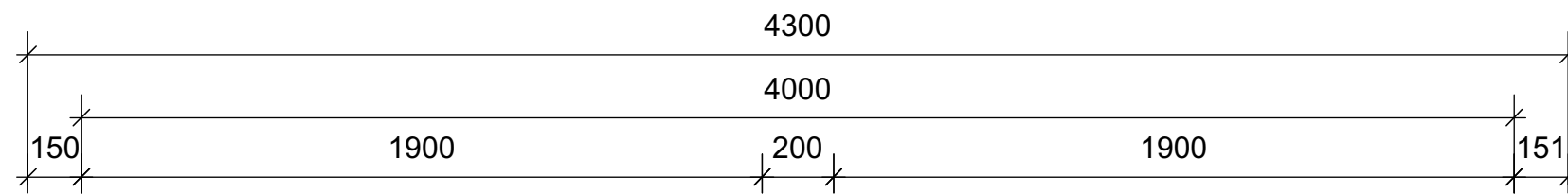
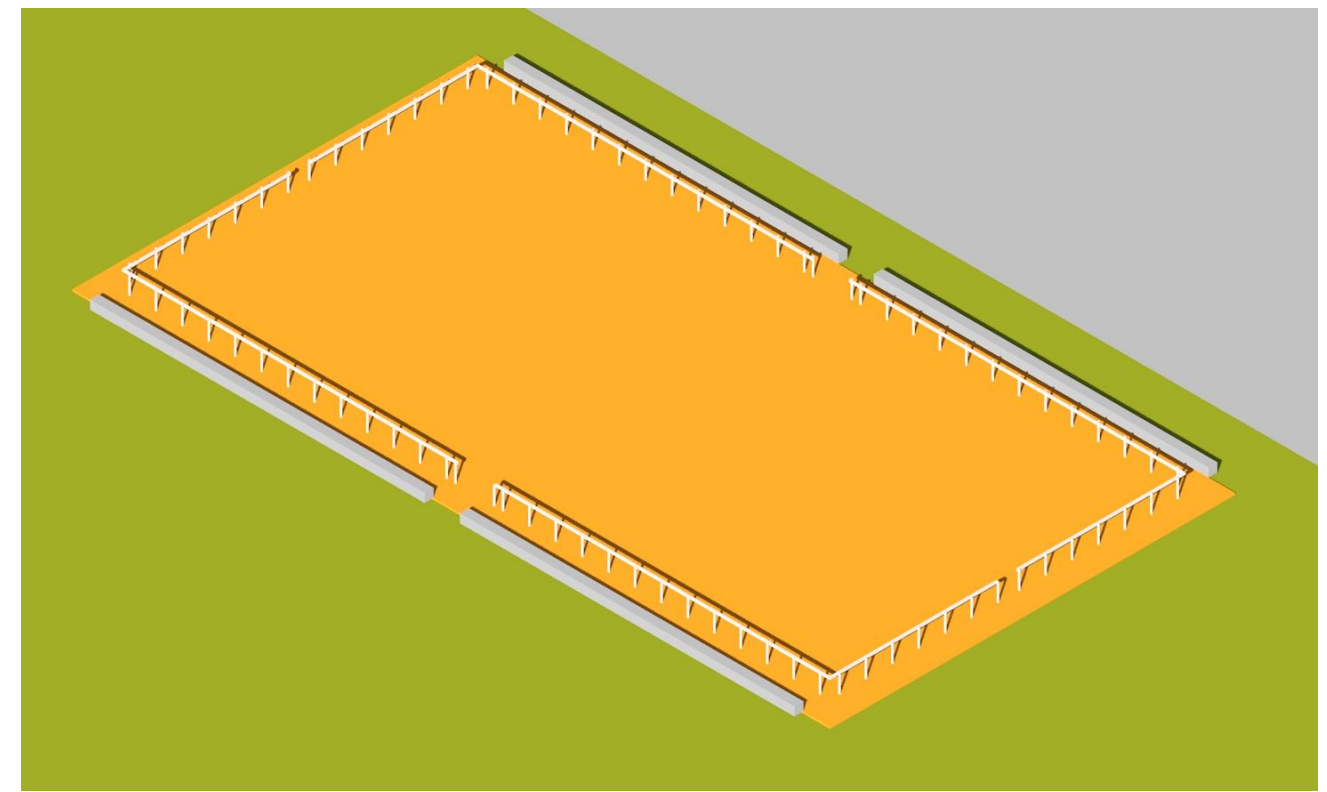
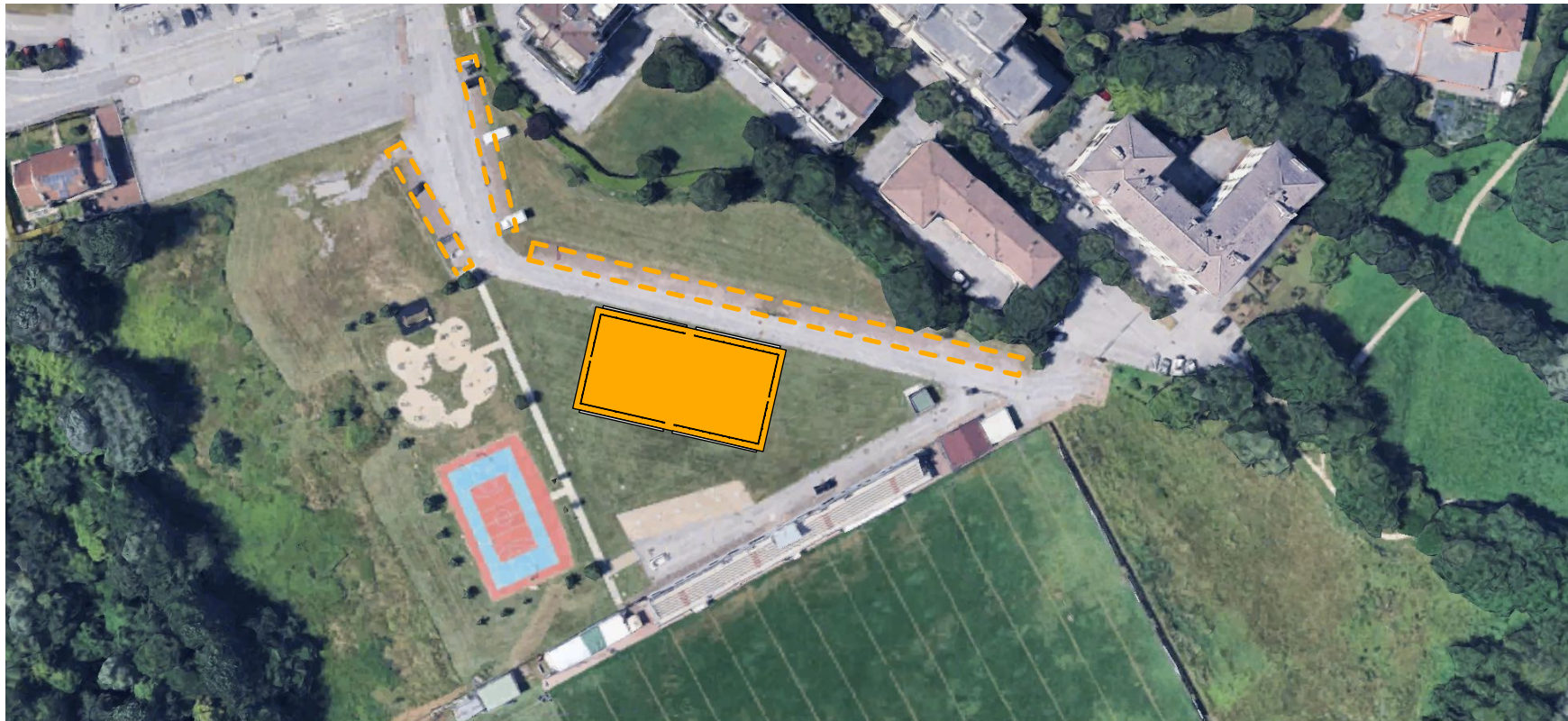

 parcheggi già esistenti limitrofi



TAVOLA 2 PROGETTO

Associazione Genitori ICS Insieme Con le Scuole

Associazione Promozione Sociale
c/o Istituto Comprensivo 1 – sede di Via D. Carta, 3
36100 Vicenza
Codice Fiscale: 95107900243



Live Skate Arena

COMPUTO ESTIMATIVO METRICO PREFATTIBILITA'

DESIGNAZIONE LAVORI	par.ug.	DIMENSIONI			Q.TA'	IMPORTI	
		lung.	largh.	H/peso		unitario	totale
SCAVO DI PULIZIA GENERALE FINO ALLA PROFONDITA' DI M 0,20 Scavo di pulizia generale eseguito con mezzi meccanici in terreno di qualsiasi natura e consistenza fino alla profondità di m 0,20, compreso l'estirpazione d'erbe, arbusti e radici, il taglio di alberi di piccole dimensioni, la demolizione e rimozione di recinzioni, delimitazioni e simili, il trasporto dei materiali di risulta fino alla distanza media di m 100 e la sua sistemazione nei siti di deposito, oppure il trasporto fino al sito di carico sui mezzi di trasporto entro gli stessi limiti di distanza		43	23	0,2	197,80	25,00 €	4.945,00 €
COMPENSO PER TRASPORTO MATERIALE Compenso per il trasporto di qualsiasi materiale o attrezzatura a qualsiasi distanza stradale (da considerarsi la sola andata).	257,14	2	20		10.285,60	0,15 €	1.542,84 €
INDENNITA' SMALTIMENTO TERRE SCAVO E MATERIALI	257,14	2			514,28	12,00 €	6.171,36 €
Barriera al vapore costituita da uno strato di guaina armata con poliestere con giunti sovrapposti di cm 10 di spessore mm 3, compreso mano di primer IMPERMEABILIZZAZIONE CON BARRIERA AL VAPORE DI 3 mm		43	23		989,00	10,50 €	10.384,50 €
Casseforme, rette realizzate in legname, metallo o altri materiali per getti di conglomerati cementizi semplici o armati con altezza netta dal piano di appoggio fino a m 4,00, compreso il montaggio, l'impiego di idonei disarmanti e lo smontaggio. CASSEFORME per opere in fondazione poste in opera piane	132			0,2	26,40	30,00 €	792,00 €
Rete elettrosaldata in acciaio a maglia quadra di qualsiasi dimensione per armature di conglomerato cementizio, lavorata e tagliata a misura, posta in opera, compreso lo sfrido, le legature, del tipo B450C ad aderenza migliorata controllato in stabilimento, diametro del tondino da mm 4 a mm 12 RETE ELETTROSALDATA A MAGLIA QUADRA IN B450C		43	23	4,5	4.450,50	1,90 €	8.455,95 €
CALCESTRUZZO DUREVOLE PRECONFEZIONATO XC2 classe di lavorabilità S3 (semifluida), classe di esposizione XC2, C 25/30 Conglomerato cementizio a resistenza caratteristica in opera, preconfezionato con aggregati di varie pezzature atte ad assicurare un assortimento granulometrico adeguato alle destinazioni del getto, compreso l'onere delle prove e controlli previsti dalle norme vigenti, ogni altro onere e magistero per dare i conglomerati eseguiti a regola d'arte, escluso le armature metalliche, le casseforme e il pompaggio		43	23	0,15	148,35	164,77 €	24.443,63 €
Pompaggio conglomerato cementizio con pompa autocarrata, compreso piazzamento pompa. Pompaggio con pompa autocarrata		43	23	0,15	148,35	16,95 €	2.514,53 €
FORNITURA E POSA DI RESINA SU CLS NUOVO		40	20		800,00	22,00 €	17.600,00 €
FORNITURA E POSA PARAPETTO METALLICO ZINCATO E VERNICIATO A POLVERI COMPRESO DI TAVOLA BATTIPIEDE		40	20		120,00	180,00 €	21.600,00 €
FORNITURA E POSA GRADONATE IN CEMENTO	4	19			76,00	150,00 €	11.400,00 €
ALLESTIMENTO CANTIERE							4.000,00 €
							113.849,81 €

27/03/2026

VICARIOTTO CARLO SRL

TOTALE OPERE		113.849,81 €
SOMME A DISPOSIZIONE		
SPESE TECNICHE		19.923,72 €
IVA SU OPERE	10%	11.384,98 €
IVA SU SERVIZI	22%	4.383,22 €
TOTALE COMPLESSIVO		149.541,73 €

**ASSOCIAZIONE GENITORI I.C.S.
INSIEME CON LE SCUOLE APS
VIA CARTA 3 - 36100 VICENZA
COD. FISC. 95107900243**

Bilancio Partecipativo 2026 – Pareri di ammissibilità tecnica
Progetto Consiglio di Quartiere 5

Le osservazioni di seguito riportate sono estratte dai pareri resi dai competenti uffici tecnici comunali (pgn 87226/2026 e pgn 89055/2026), recepiti con delibera di Giunta comunale n. 98 del 27.05.2026.

Settore Mobilità (pgn 87226/2026)

Non viene reso il parere in quanto non di competenza.

Settore Lavori Pubblici (pgn 89055/2026)

La proposta appare ammissibile ma risulta sottostimata per quanto riguarda le diverse lavorazioni ricomprese. Peraltro, non sono state valutate alcune voci come ulteriori scavi, drenaggi, sottofondo in ghiaia, canalizzazioni, nuovi allacci, ecc..

Il quadro economico, inoltre, non ricomprende una serie di altre voci obbligatorie (imprevisti, incentivi tecnici, contributo ANAC, spese per allacci, ecc.) che fanno ragionevolmente ritenere che la previsione di costo complessivo sia sottoquotata.

In questo caso è decisamente più difficile poter prevedere la realizzazione con stralcio di alcune previsioni al fine di rientrare nel budget a disposizione.

Necessità di parere Ufficio Paesaggio.