Comune di Vicenza: campagna larvicida 2022

COMUNE DI VICENZA

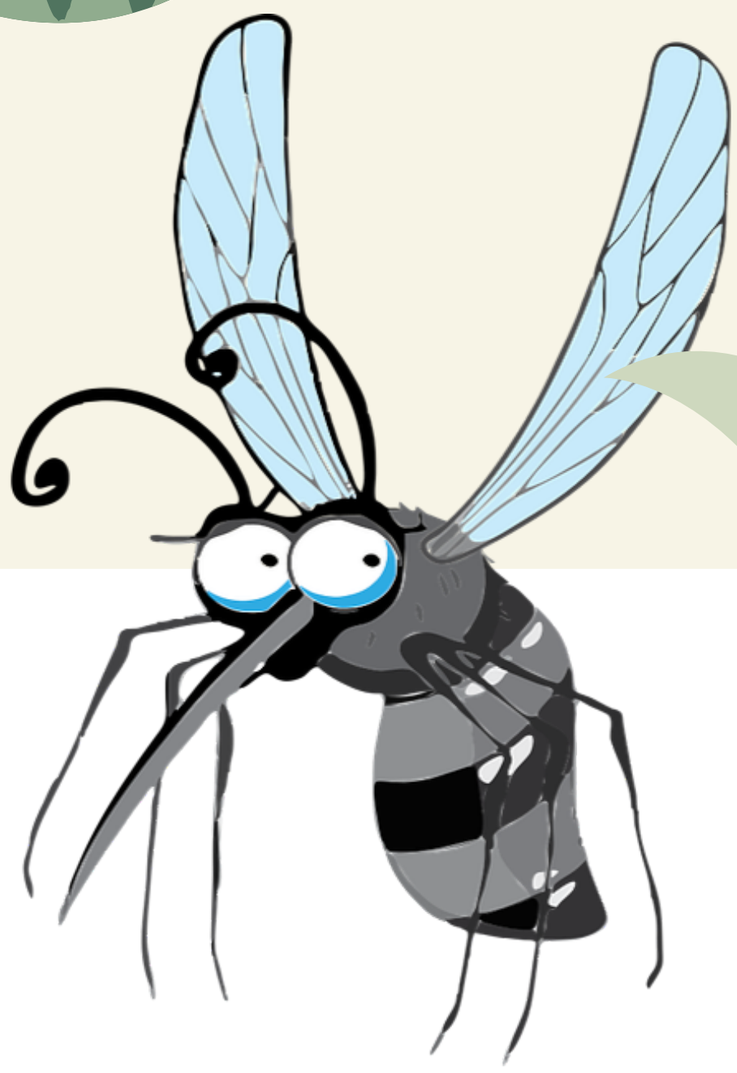

Ahh... Dannazione!... è iniziata la prevenzione!!!

Da marzo ad ottobre collabora anche tu, col Comune di Vicenza, alla campagna di contrasto alle zanzare:

- **ESEGUI** regolarmente i trattamenti larvicidi nelle tue pertinenze private
- **NON LASCIARE** ristagni d'acqua all'aperto, per impedire lo sviluppo di questi insetti molesti.

Prevenire è meglio che trattare

Per maggiori info inquadra il Q-Code

In collaborazione con BIBLION