

AMBITO TERRITORIALE SOCIALE VEN-06 - VICENZA
Interventi a favore delle famiglie fragili
2023

Attività realizzata con il contributo della Regione del Veneto

L.R. n. 20/2020 e DGR n. 1076/2023

TRE LINEE DI INTERVENTO

LINEA 1 € 800,00 per minore orfano
famiglie con 1 o più figli minori orfani di uno o entrambi i genitori

LINEA 2 € 800,00 per nucleo familiare
famiglie monoparentali con figli minori
famiglie di genitori separati o divorziati con figli fiscalmente a carico

LINEA 3
famiglie con 4 o più figli fiscalmente a carico, di cui almeno 1 minorenni € **150,00** per figlio minore;
famiglie con figli minorenni a seguito di parto trigemellare € **800,00** per nucleo familiare.

REQUISITI PER PRESENTARE DOMANDA

- ◆ ISEE fino a € 20.000,00
- ◆ residenza nel territorio del Comune di Vicenza
- ◆ se cittadini non comunitari, essere in regola con il permesso di soggiorno

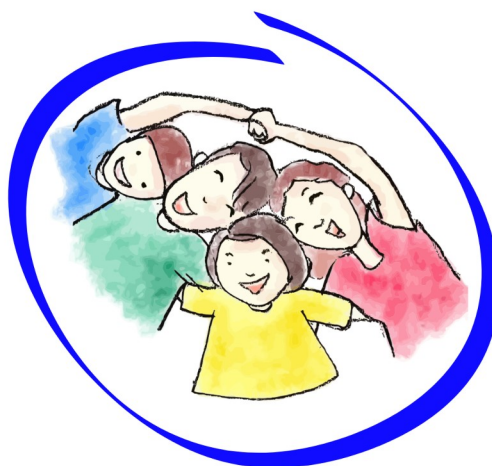

DOMANDE ONLINE DAL 6 AL 31 MAGGIO 2024

collegandosi al link:

<https://cittadino-ambito-sociale-6-vicenza.welfaregov.it/clesius/isee/#/servizi>

PER INFORMAZIONI: Comune di Vicenza - Settore Servizi Sociali, Partecipazione, Lavoro e Pari Opportunità
tel. 0444/222550 dalle ore 10,00 alle ore 12,00, dal lunedì al venerdì - email: sportellofamiglia@comune.vicenza.it