

5 L'essenziale è invisibile agli occhi

Proponente

Gruppo Genitori e Personale dell'Asilo Nido Piarda

Area della proposta

- Arredo urbano
- Parchi gioco
- Spazi ed aree verdi
- Impianti sportivi
- X Giardini scolastici

Descrizione della proposta

Il progetto intende realizzare un parco inclusivo nell'area verde adiacente all'asilo nido di Contrà della Piarda. L'intervento andrà ad interessare sia gli utenti dell'asilo nido e i loro genitori (70 famiglie) sia, potenzialmente, tutti coloro che sentono il bisogno di frequentare un luogo privo di barriere architettoniche. Una particolare attenzione è stata rivolta ai non vedenti, le cui esigenze molto spesso non vengono prese in considerazione. Il parco dell'asilo nido risulta tra quelli storici della città, è situato in una zona centrale e circondato da istituti scolastici. La sua rivitalizzazione con aperture pomeridiane organizzate potrebbe ridare valore e significato ad una parte importante della città, ora trascurata, attraverso attività ludico-educative a stretto contatto con la natura.

Dove

Nel parco e nel cortile dell'asilo nido di Contrà della Piarda





Obiettivi

Creare un percorso accessibile ai bambini e agli ipovedenti. Allestire un orto didattico accessibile a tutti. Installare percorsi sensoriali di vario tipo: percorso tattile, percorso olfattivo, percorso sonoro, percorso visivo. Proporre attività didattico-educative a contatto con la natura. Offrire ai bambini e a tutti i visitatori angoli per giochi di gruppo e momenti soggettivi.

Perché è importante per la città

Perché in città non vi è un'area verde pensata per essere inclusiva e per stimolare esperienze sensoriali in grado di coinvolgere varie categorie di utenti. Dare la possibilità ai 70 bambini frequentanti il nido di avere un luogo dove vivere a contatto diretto e in modo stimolante con la natura. Prendersi cura facendo propri le piante, i fiori e tutto ciò che è presente in un giardino che si sente proprio sviluppa il concetto di comunità; una comunità che insieme opera per un bene pubblico.

Budget indicativo

50.000 euro



"L'Essenziale è invisibile agli occhi"

UN PARCO INCLUSIVO PER L'ASILO NIDO PIARDA

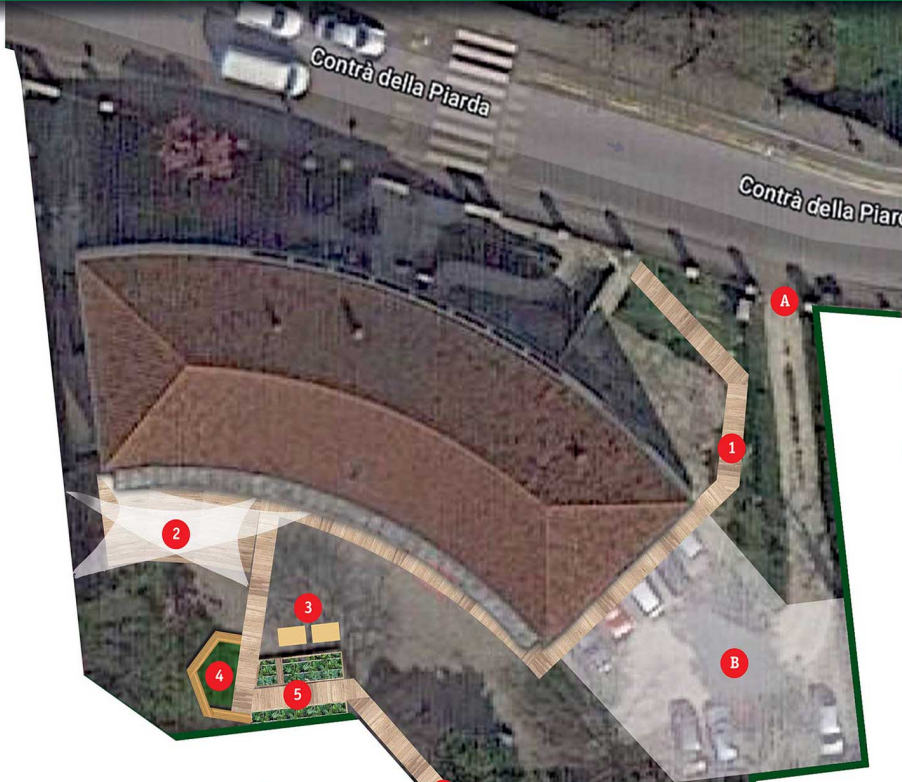

- A** Passo carraio
- B** Parcheggio

- 1** Il percorso accessibile in doghe di legno
- 2** Lo spazio per pranzare all'aperto coperto con vele incrociate
- 3** La sabbiera
- 4** Le panchine in cerchio
- 5** L'orto didattico

- 6** Il percorso colorato
- 7** L'albero e la pittura
- 8** La casa tra i rami
- 9** Il percorso tattile
- 10** Il percorso sonoro nel tunnel di rami attraverso gli oggetti sospesi

- 11** Il villaggio indiano
- 12** La giostra esistente
- 13** Il gazebo esistente
- 14** La "Spiaggia" con il grande ombrellone

