

COMUNE DI VICENZA

LEGGE 9 DICEMBRE 1998 n. 431

SUDDIVISIONE DEL TERRITORIO COMUNALE IN ZONE

LEGENDA:

- ZONA 1
- ZONA 2
- ZONA 3

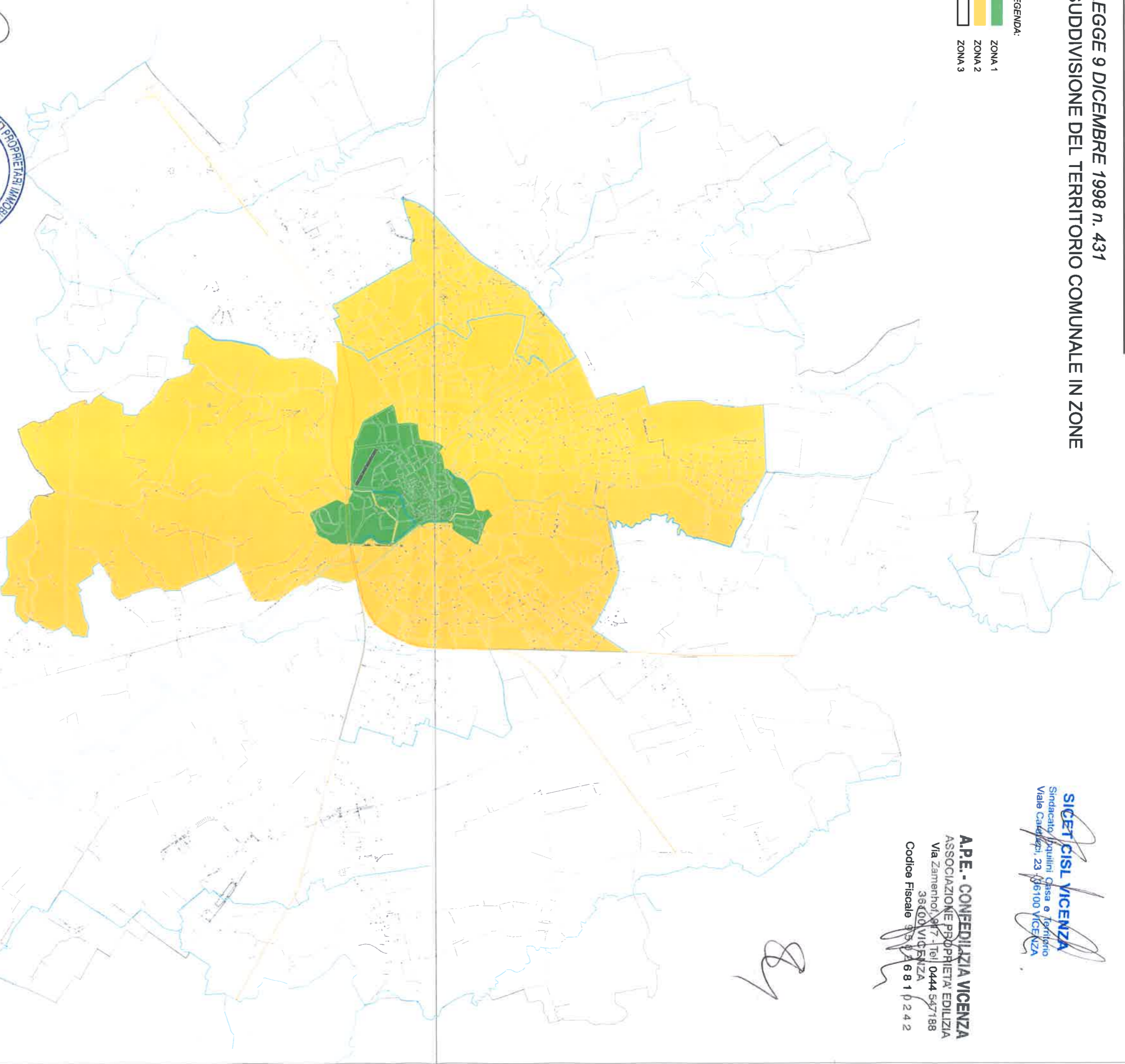

SICET CISL VICENZA
Sindacato Inquilini Casa e Territorio
Viale Cadezzepi, 23 36100 VICENZA

A.P.E. - CONFEDILIZIA VICENZA
ASSOCIAZIONE PROPRIETARI EDILIZIA
Via Zamenhof, 9/7 - Tel. 0444 547188
36100 VICENZA
Codice Fiscale 358046810242



[Handwritten signature]

ANPE
Associazione Nazionale Proprietari Edilizia
Contra Della Fascina,9 - 36100 VICENZA - Tel. 0444/322722
C.F. 95027850247

La presente planimetria di perimetrazione sostituisce integralmente
l'Atto A dell'accordo territoriale P.G.N. 7285/2004 del 12 Febbraio 2004 e
All. A dell'accordo territoriale P.G.N. 58652/2016 del 4 Maggio 2016.

A.P.P.C. VICENZA
Rag. Gazzani Massimo
V.le S. Agostino, 91 (VI)
0444963128

S.U.N.I.A.
Sindacato Unitario Nazionale
Inquilini ASSEGNATARI
Federazione Territoriale
VICENZA

CONDOMINI VICENZA
Via Big. Val Leogra, 152
36100 Vicenza (VI)
Tel/Fax 044 380248 - Cell 397 999874