

DETTAGLIO DEL CORDOLO E DELLA RECINZIONE PLASTICA (SCALA 1:10)

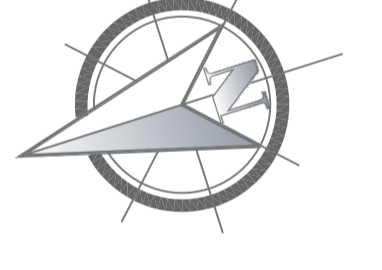
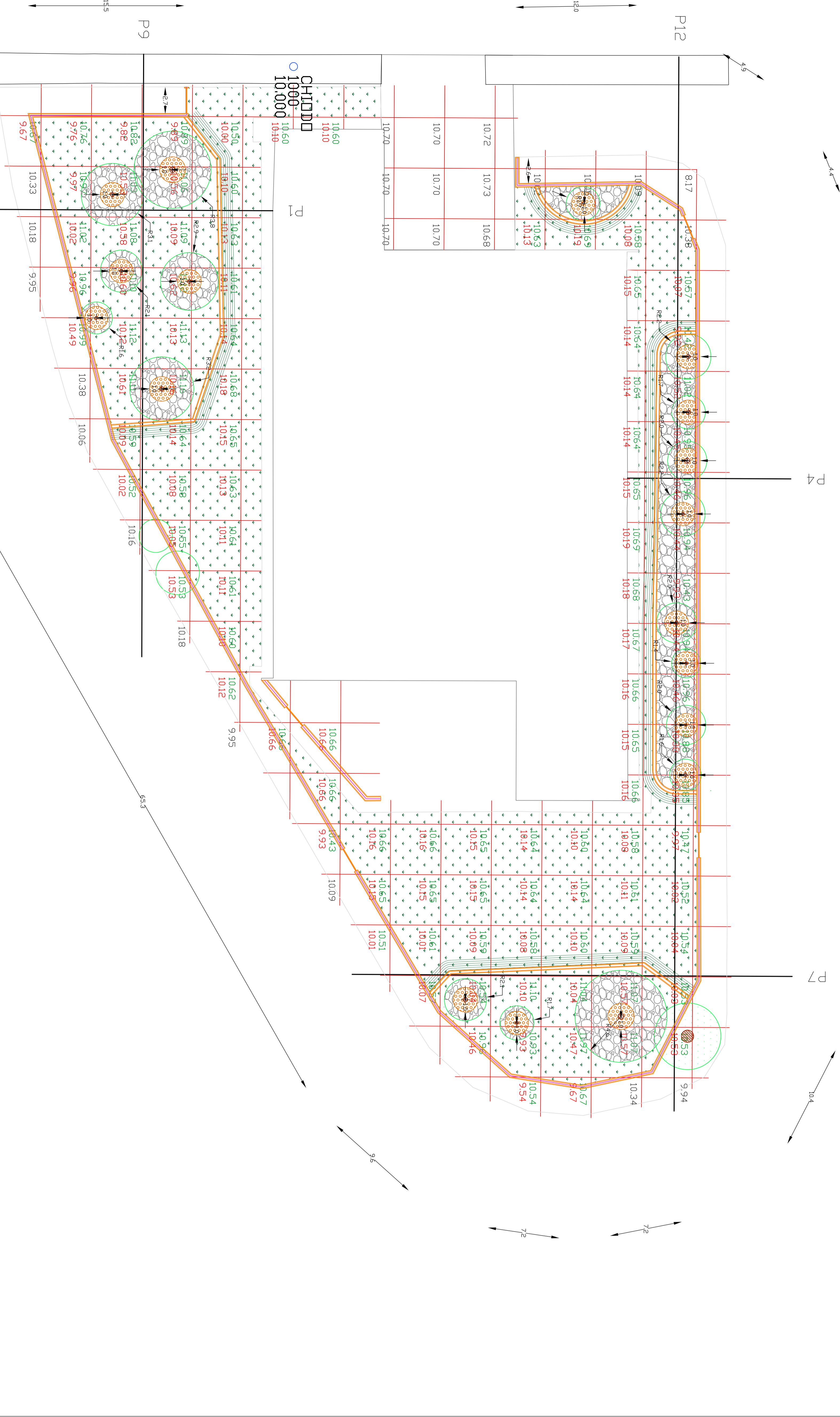
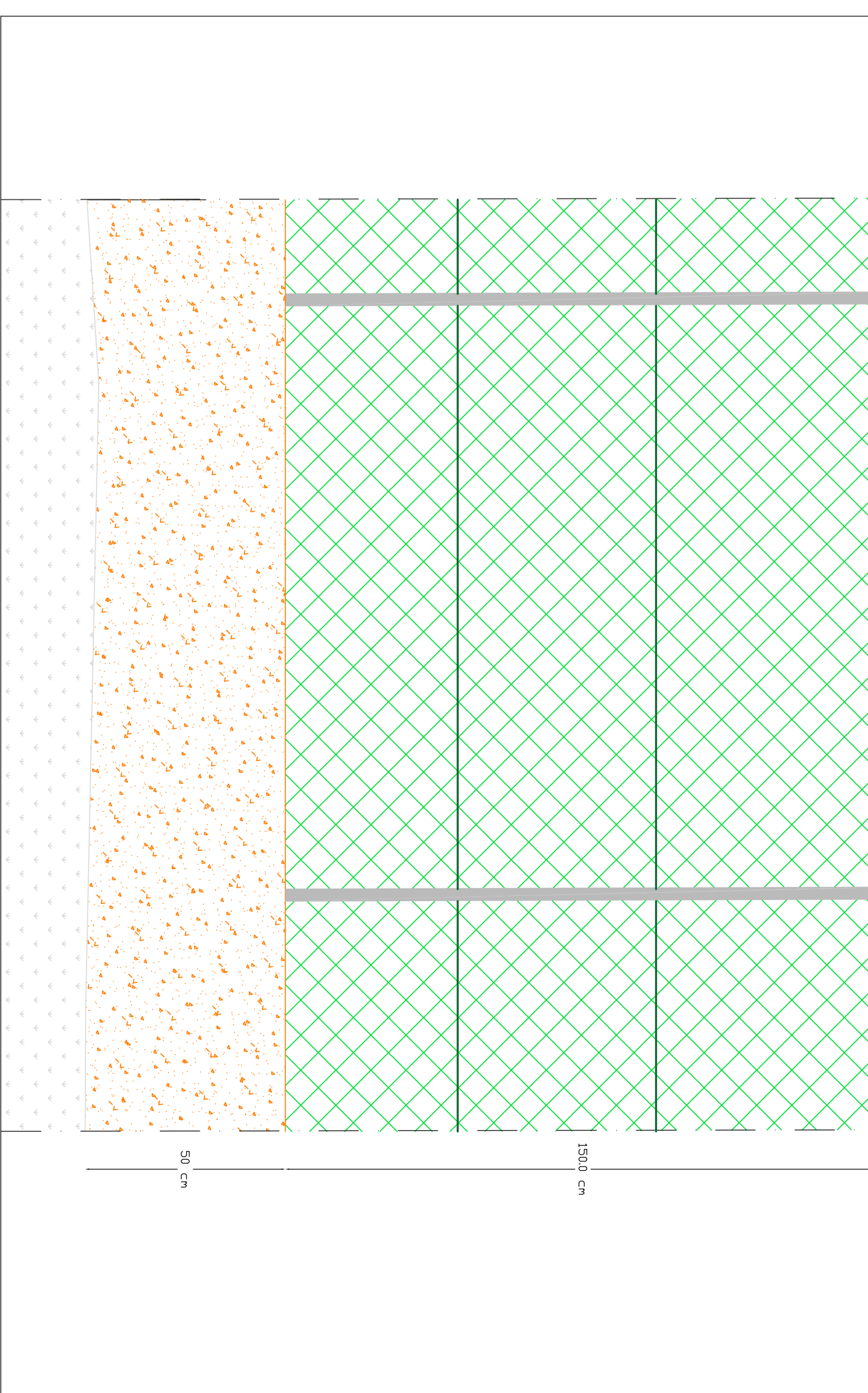

NOTE:
 1 Le quote relative sono riferite ad un piano quotato baticello di quota 0 e stila geotivonometricamente assegnata la quota di 1000 m, presente per il punto denominato "Chiodo 1000".
 2 Se non diversamente specificato, le misure si riferiscono espresse in metri.

LEGENDA

- Aree interessate dall'orforamento superficiale degli apprestati radicali
- Terreno vegetale
- Chiodo pezzatura 20-30 mm
- Argilla espansa
- Scavo per la posa del cordolo di recinzione
- Geotexte
- Recinzione
- Tessuto non tessuto
- 10.39 Quota del terreno allo stato attuale
- 9.82 Quota del terreno a scavi conclusi
- Chiodo Chiodo topografico 1000 di quota arbitraria assegnata pari a 10 m
- 10.32 Quota del terreno a ripristini conclusi
- Griglia 5m x 5m
- Tronco

COMUNE DI VICENZA
 DIPARTIMENTO TUTELA E GESTIONE DEL TERRITORIO
 Settore Ambiente, Energia e Tutela del Territorio

PROGETTO ESECUTIVO
 DI
MESSA IN SICUREZZA PERMANENTE (MSP)
 "Giardino della scuola primaria 2 Giugno", Vicenza

ELABORATO

15 Stato di progetto a ripristini completati

REVISIONE	REV. n°	DATA	DESCRIZIONE
	REV.00	10/05/18	completo redatto

GRUPPO DI PROGETTAZIONE

<p>INGEGNERE ARCHITETTO PAESAGGISTA GOLDER</p>	<p>RESPONSABILE DEL PROCEDIMENTO DEL TERRITORIO DATA REDAZIONE: 10/05/18</p>
--	--

data elaborazione: GIUGNO 2018
 scala elaborazione: 1:500