

1 – Stato attuale

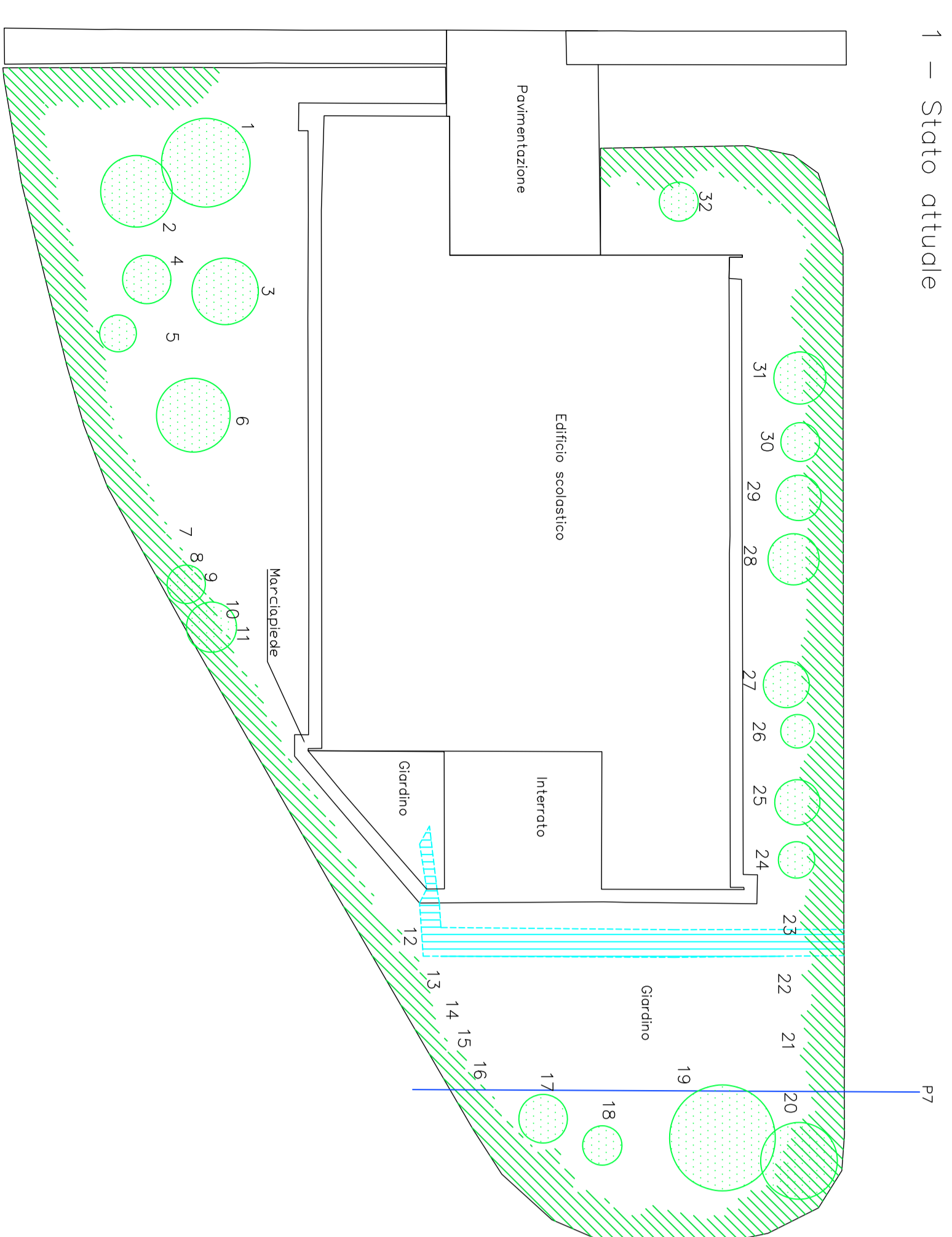

Profilo P7 (Scala 1:200)

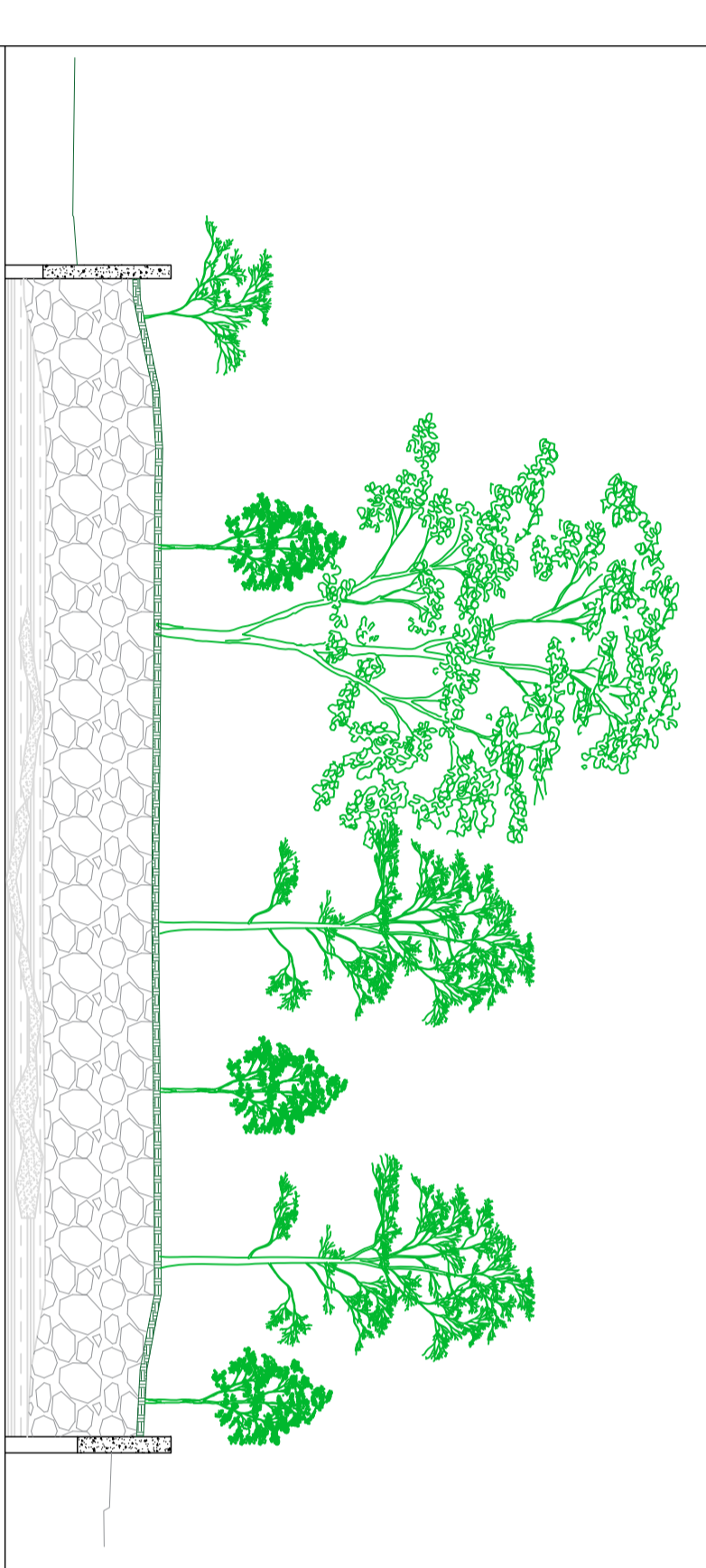

Scala 1:400

2 – Scavo e rimozione delle alberature

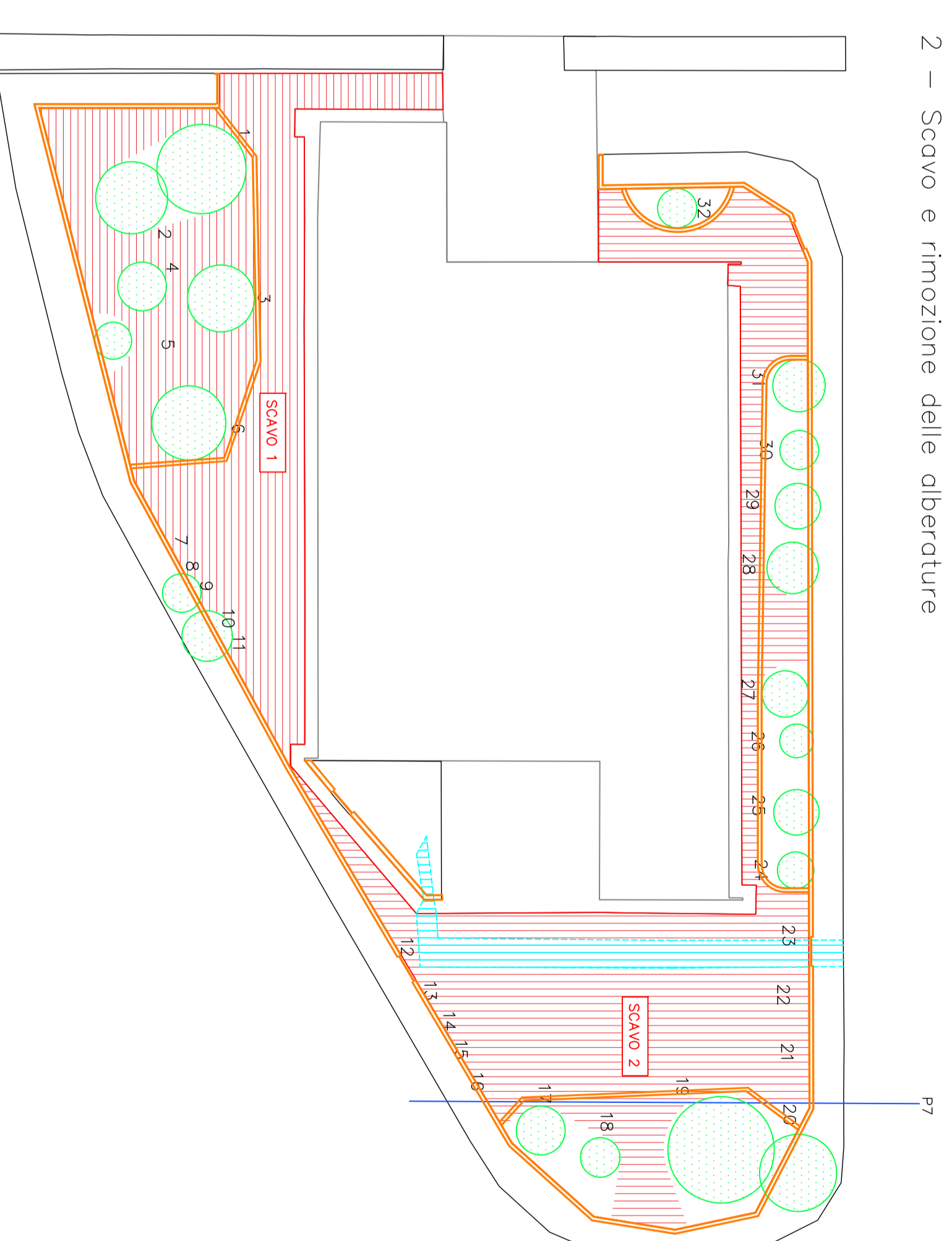

Profilo P7 (Scala 1:200)

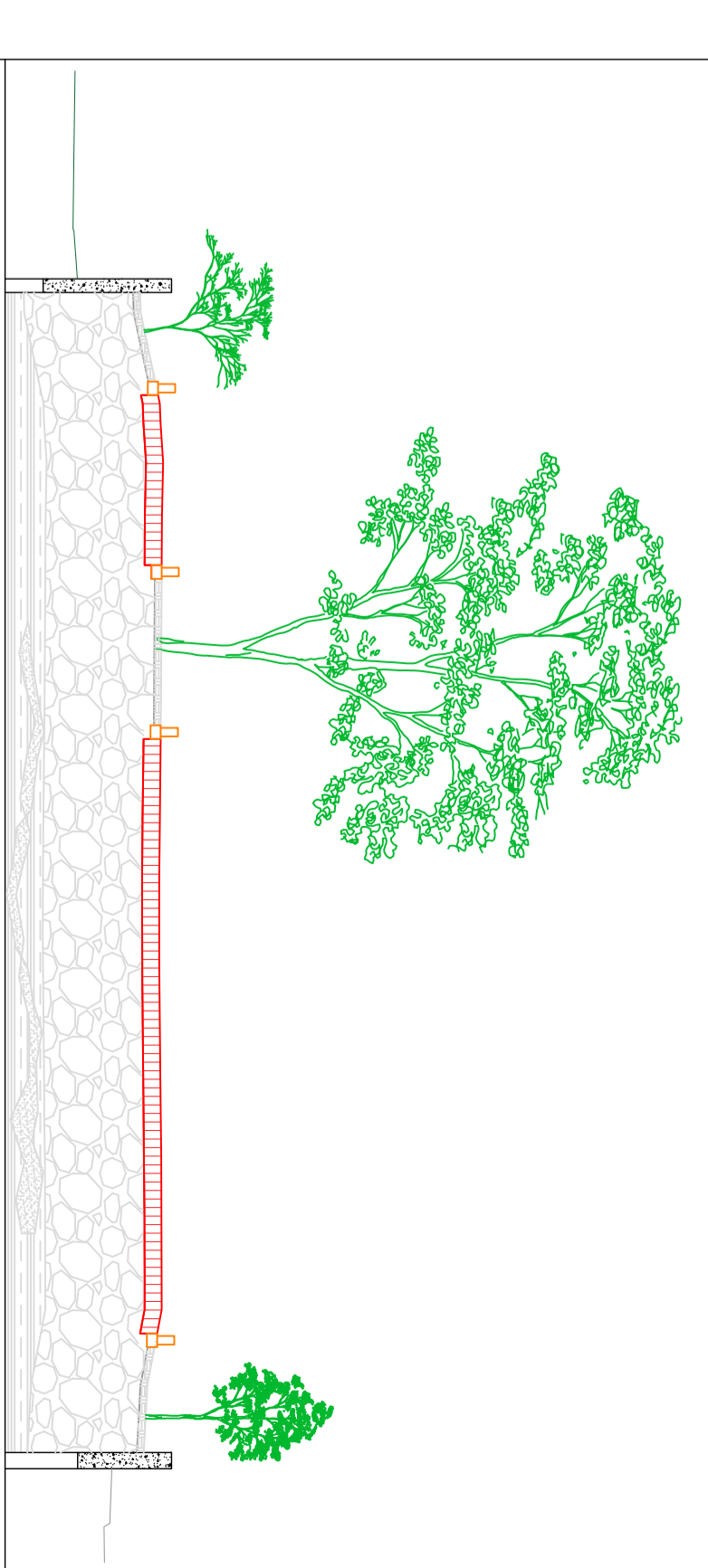

Scala 1:400

3 – Poso di tessuto non tessuto da 200g/m²

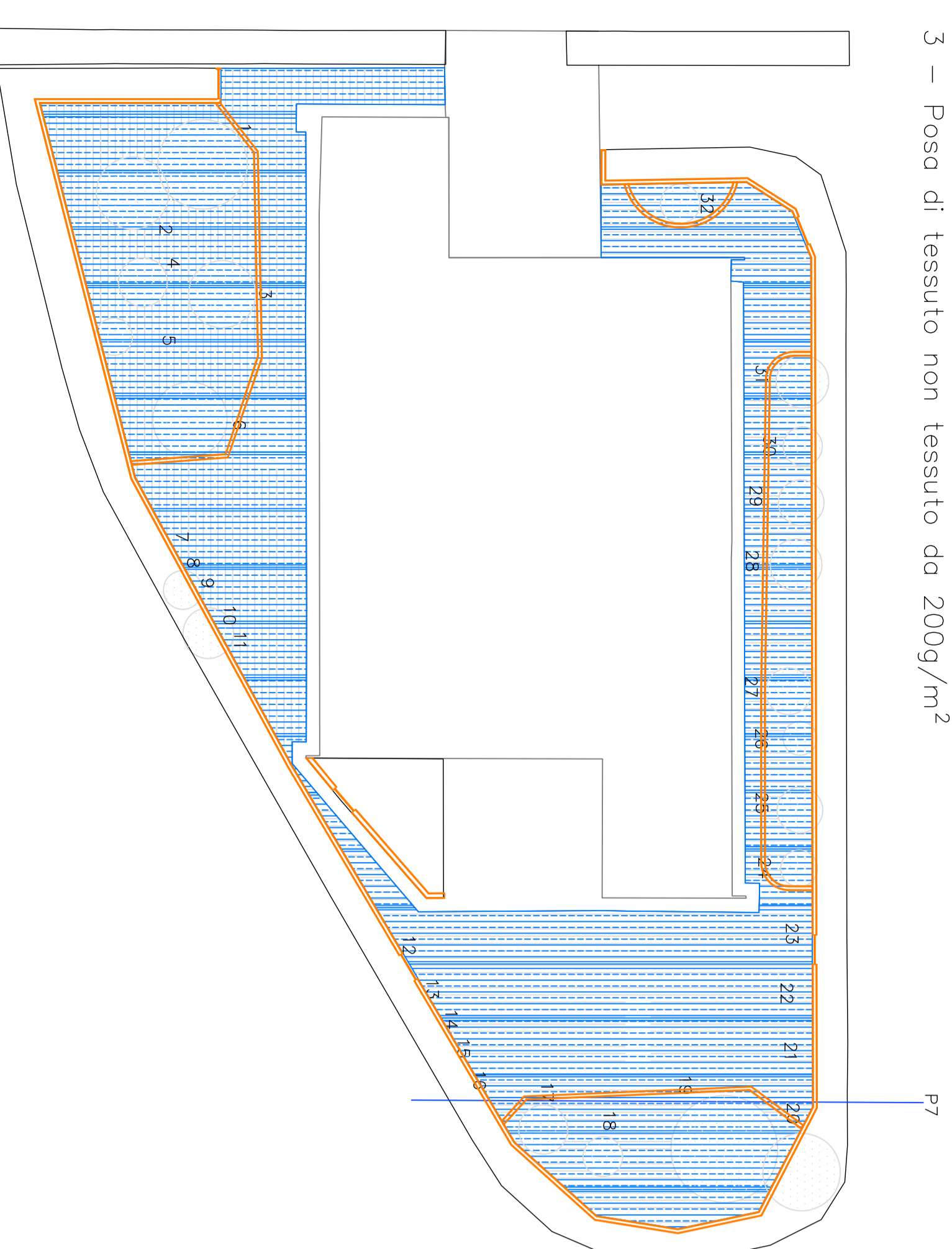

Profilo P7 (Scala 1:200)

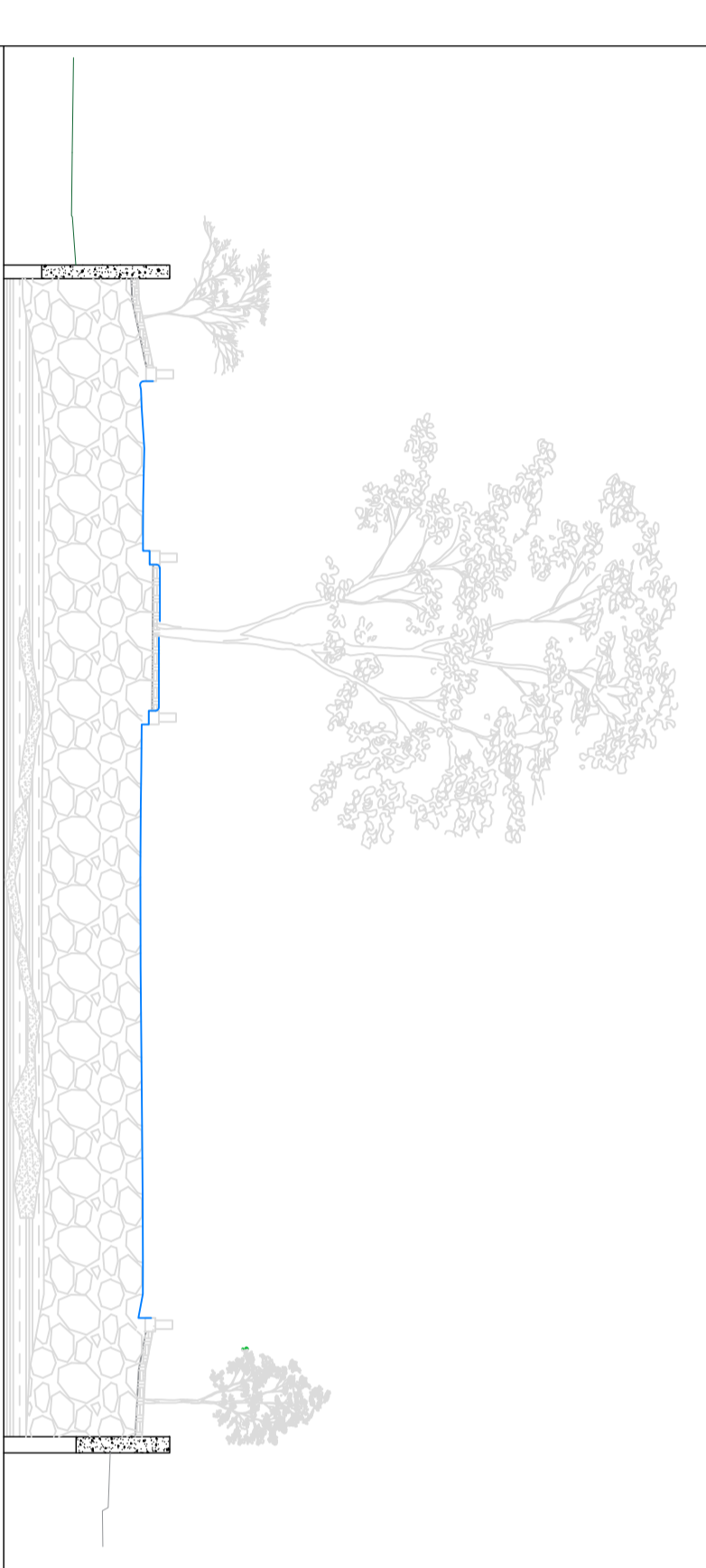

Scala 1:400

4 – Ripristino (min. 50 cm)

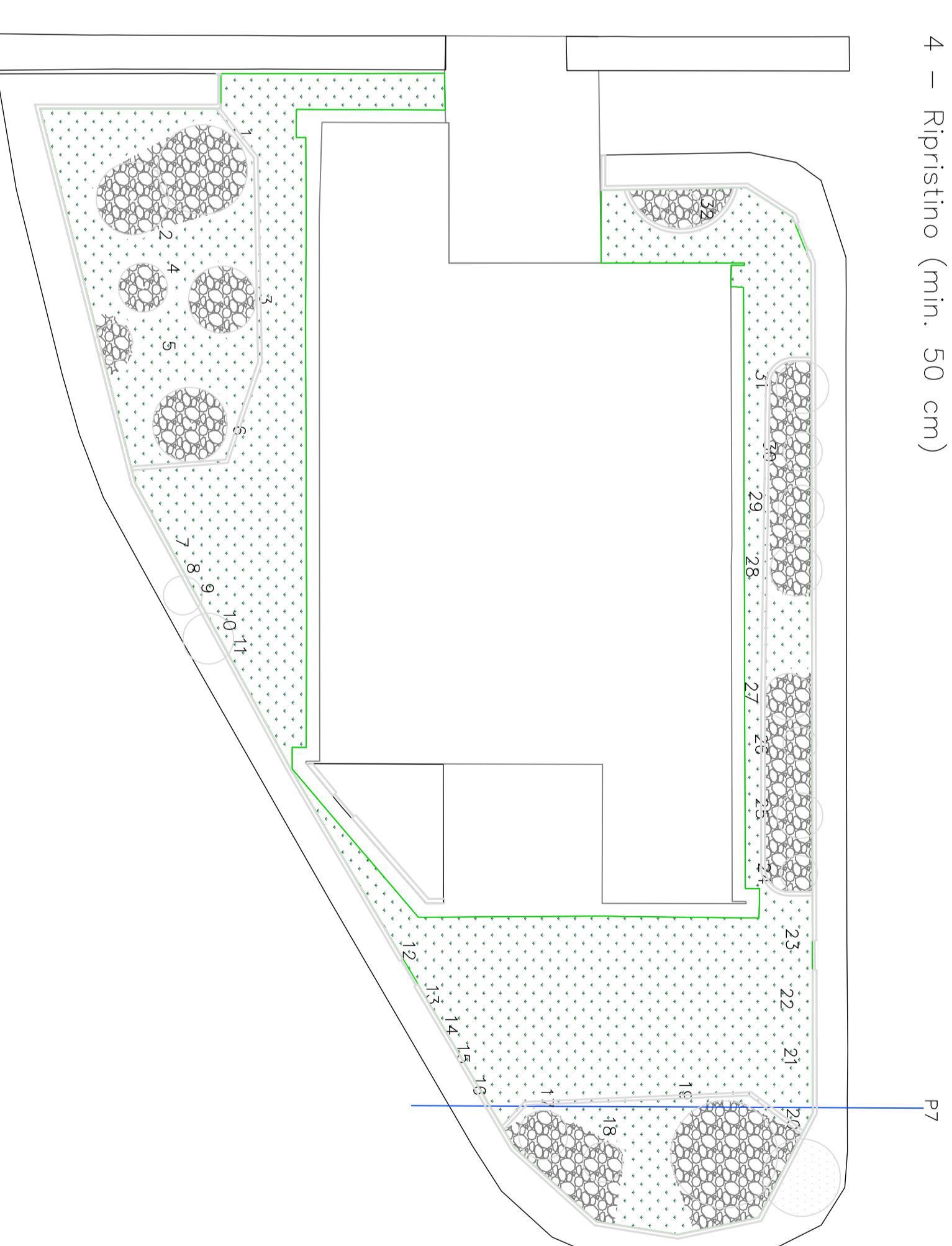

Profilo P7 (Scala 1:200)

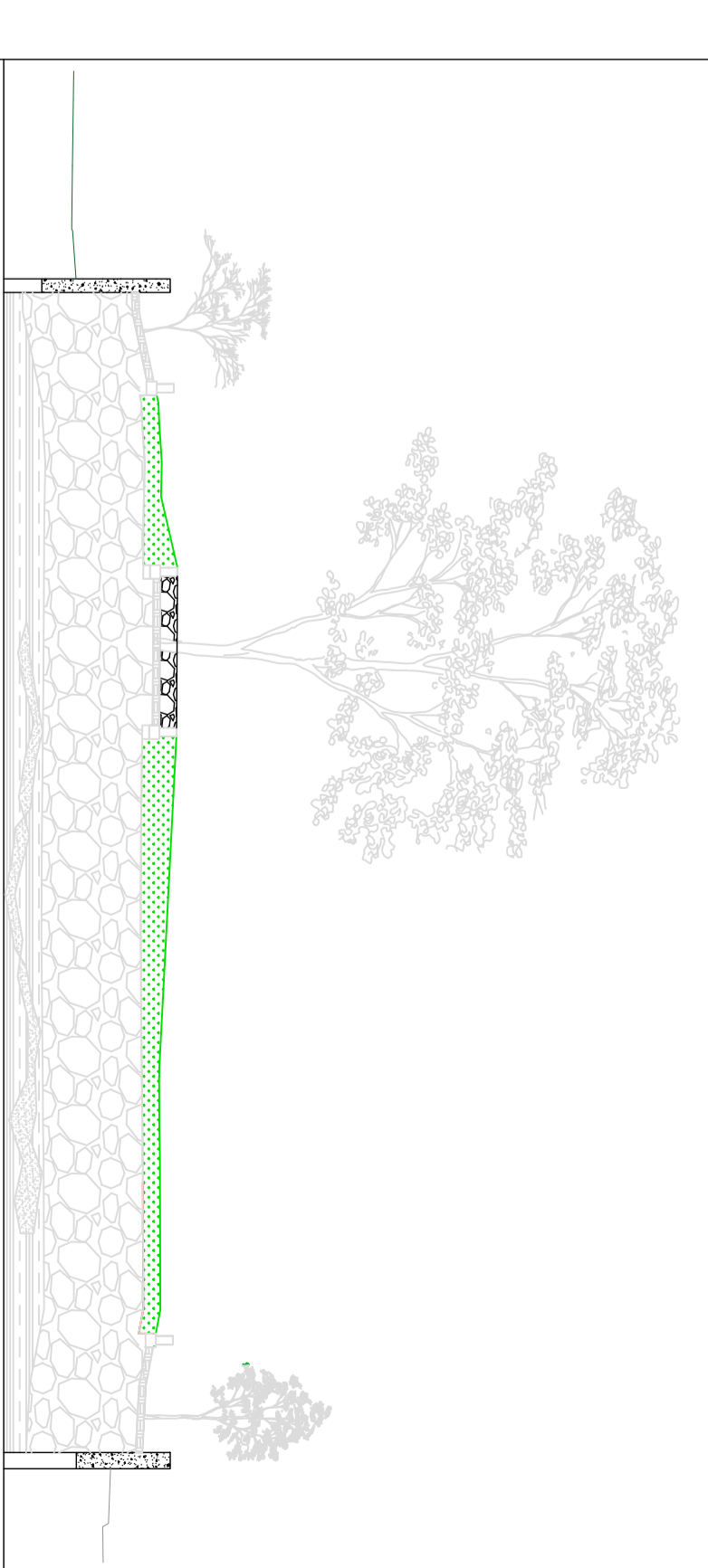

Scala 1:400

5 – Installazione dei manufatti accessori

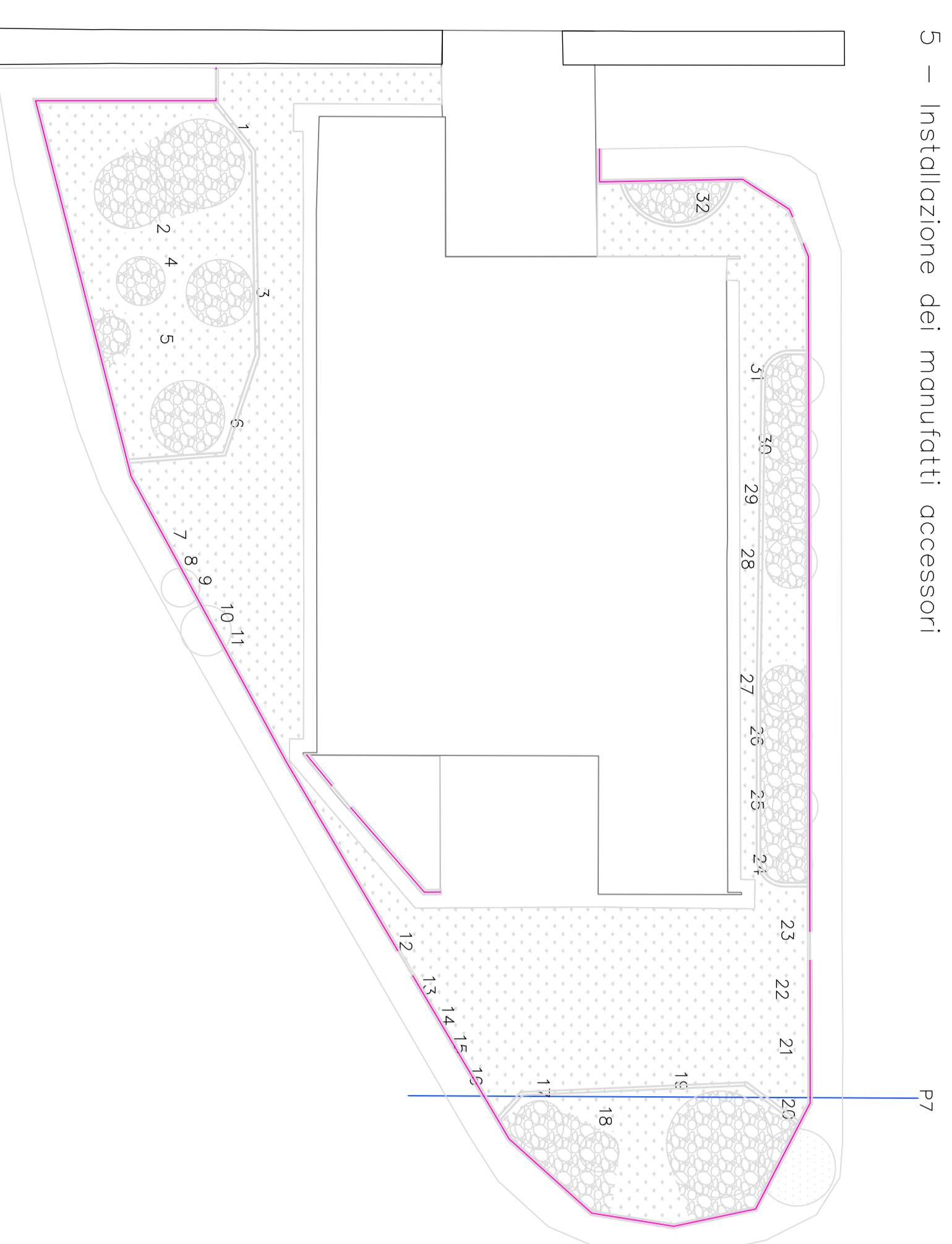

Profilo P7 (Scala 1:200)

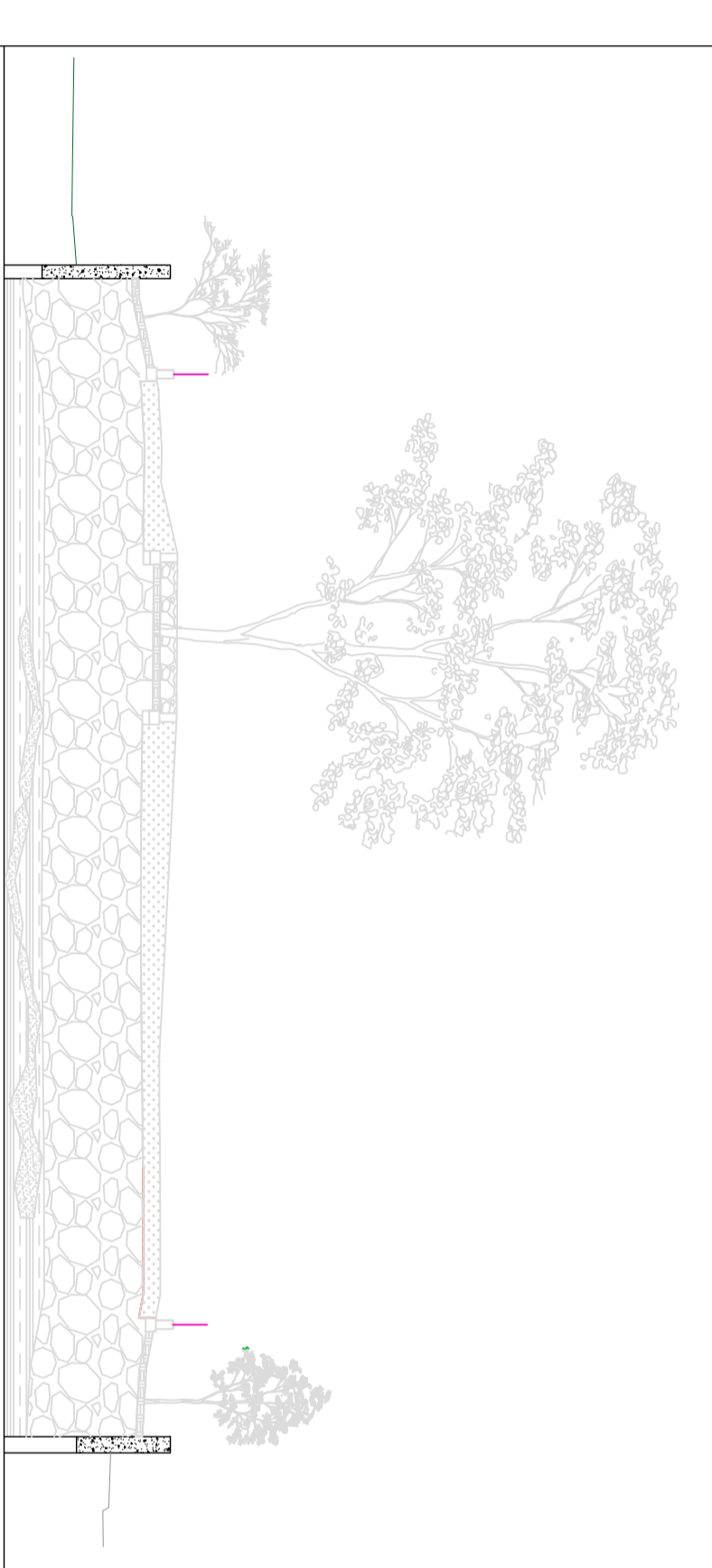

Scala 1:400

LEGENDA

- Aree interessate dall'affioramento superficiale degli apparati radicali
- Area occupata da alberature perimetrali di cui non è prevista la rimozione
- Terreno superficiale
- Area occupata da sottosevizi (telescaldamento)
- Area oggetto dello scavo
- Scavo per la posa del cordolo di recinzione
- Tessuto non tessuto da 200 g/m²
- Terreno vegetale
- Materiale di ripristino (ghiaia e argilla espansa)
- Recinzione

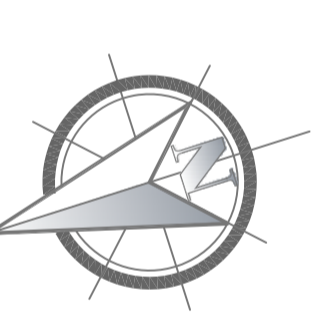

COMUNE DI VICENZA
DIPARTIMENTO TUTELA E GESTIONE DEL TERRITORIO
Settore Ambiente, Energia e Tutela del Territorio

PROGETTO ESECUTIVO
DI
MESSA IN SICUREZZA PERMANENTE (MSP)
Giardino della scuola primaria "2 Giugno", Vicenza

ELABORATO
12
MSP / PROGETTO ESECUTIVO
Schema di intervento

REVISIONE	DATA	DESCRIZIONE
REV. 00	16/06/2018	compila indirizzo

GRUPPO DI PROGETTAZIONE

RESPONSABILE DEL PROCEDIMENTO
INGEGNERE ARCHITETTO AMBITO 1
ELETTRA DEL TERRITORIO
Dot. Danilo Dall'Al

RESPONSABILE DEL PROCEDIMENTO
INGEGNERE ARCHITETTO AMBITO 1
ELETTRA DEL TERRITORIO
Dot. Danilo Dall'Al

data elaborazione: GIUGNO 2018
scala elaborazione: 1:400

GOLDER