

Proponente

Comitato Genitori Istituto Comprensivo 7
 Club I Sempreverdi
 Associazione Vicenza in Transizione

Area della proposta

Arredo urbano
 X Aree verdi ludico-ricreative
 Beni storico-culturali
 Energia
 Riqualificazione edifici
 Verde pubblico

Descrizione della proposta

Via Mainardi: area dotata di piccola struttura ospitante due wc attualmente in disuso di cui è necessario il ripristino. Si individua inoltre esigenza di creare un angolo strutturato con giochi adeguati alla fascia di età 0-3. Sede Club I Sempreverdi e Parco Via Istria: si rende necessario adeguamento normativo e messa in sicurezza impianto elettrico. Secondo logica di maggior efficienza e risparmio energetico è ambita sostituzione illuminazione tradizionale con illuminazione a LED e sostituzione impianto di condizionamento. La struttura è dotata di tre wc, di cui uno per disabili, che necessitano ristrutturazione (dettaglio in allegato). Risulta inoltre di particolare importanza per ragioni di sicurezza innalzamento rete di separazione del parco con la ferrovia soprattutto in concomitanza col campo da basket, onde prevenire che i giovani si mettano in condizione di pericolo nel tentativo di recuperare la palla che debba eventualmente sconfinare. Parco tra Via Vigna e Via Mollino: auspicata estensione area piastrellata antistante accesso ai plessi scolastici di Via Turra che si realizza per mezzo di vialetto interno che percorre l'area verde sita tra le due vie (Vigna e Mollino), rimuovendo inoltre da un lato ultimo tratto di rete fiancheggiante il vialetto stesso, attualmente determinate non necessaria restrizione dello spazio utile. L'area neo-piastrellata necessiterebbe quindi di appropriata dotazione di panche, e rastrelliere per biciclette. In prossimità dell'area così rivalorizzata sarebbe di grande ausilio installazione di gioco da esterno e di un tratto di pista di atletica che costituirebbe un valore aggiunto anche per l'attività motoria degli alunni frequentanti i plessi scolastici. Orti Urbani di Via Fratelli Bandiera e Via Adige: le aree verdi su cui risiedono gli Orti Urbani urgono installazione di due servizi igienici (uno per ciascuna area). Di grande utilità si dimostrerebbero inoltre una casetta per attrezzi e un tavolo con panche.



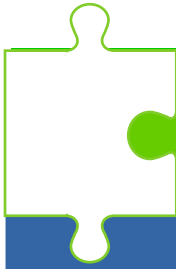

Dove

Parco Via Mainardi
Sede Club I Sempreverdi e Parco Via Istria
Parco tra Via Vigna e Via Mollino
Orti Urbani di Via Fratelli Bandiera e Via Adige

Obiettivi

Migliorare la fruibilità delle aree interessate dal progetto sotto il profilo di requisiti fondamentali quali l'igiene e la sicurezza in primis, e adeguarli alle esigenze che emergono alla luce della quotidiana frequentazione di un'utenza in taluni casi relativamente vasta.

Perchè è importante per la città

Le aree interessate dal progetto sono fruite quotidianamente da centinaia di utenti di ogni fascia d'età. Gli interventi inerenti igiene (servizi Via Mainardi, sede Sempreverdi e Orti Urbani) e sicurezza (sede Sempreverdi e rete Via Istria) risultano quindi di cruciale importanza.

La creazione di una zona 0-3 in Via Mainardi e la rivalorizzazione dell'area verde tra le Vie Vigna e Mollino rappresentano la risposta alle tangibili esigenze dei fruitori. Nel primo caso, infatti, il parco è largamente utilizzato, oltre che dagli iscritti alle scuole infanzia comunale Trevisan e primaria Pertile, anche dai loro fratelli minori. Nel secondo caso è riscontrato, soprattutto nelle fasi di entrata/uscita dai plessi, il disagio generato dall'accalcarsi di genitori e nonni in spazi ristretti a fronte di un'ampia superficie allo stato attuale poco sfruttabile, in particolare in caso di maltempo o temperature elevate. All'uscita è usuale la permanenza in loco di numerose famiglie.

Gli interventi proposti garantirebbero una ricaduta positiva sulla qualità della fruizione dei luoghi interessati dal progetto, offrendo così l'opportunità per sempre più numerose e gratificanti occasioni di condivisione per la collettività.

Budget indicativo

150.000 euro





 **Comune di Vicenza**
Finanzia partecipativa 2018

1 Parco di Via Molinaroli

ripristino bagno esistente, creazione di un angolo strutturato con giochi adeguati ai bambini della fascia di età 0-3.

2 Club I Sempreverdi

messa a norma dell'impianto elettrico, miglioramento dell'impianto di climatizzazione, adeguamento dei servizi igienici e della rete di separazione tra il Parco di Via Istria e la ferrovia.

3 Parco Via Mollino

adeguamento degli spazi antistanti l'accesso alle scuole nel parco tra Via Vigna e Via Mollino, creazione percorsi pedonali e posa elementi arredo urbano.

4 Orti Via F.M Bandiera

Installazione dei servizi igienici e sistemazione arredo urbano.

5 Orti Via Adige

Installazione dei servizi igienici e sistemazione arredo urbano.



Comitato Genitori Istituto Comprensivo 7
Club I Sempreverdi
Associazione Vicenza in Transizione



INSIEME PER IL VERDE DELLA 4



Comune di Vicenza
bilancio partecipativo 2018



ripristino bagno

installazione giochi bimbi 0-3 anni



1 Parco di Via Mainardi

ripristino bagno esistente, creazione di un angolo strutturato con giochi adeguati alla fascia di età 0-3.

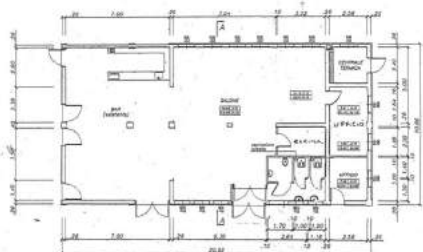

adeguamento impiantistico

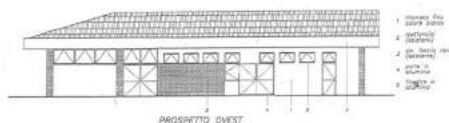

2 Club I Semprevardi

messa a norma dell'impianto elettrico, miglioramento dell'impianto di climatizzazione, adeguamento dei servizi igienici e della rete di separazione tra il Parco di Via Istria e la ferrovia.



RIMOZIONE RECINZIONE



NUOVA AREA PAVIMENTATA



3 Parco Via Mollino

adeguamento degli spazi antistanti l'accesso alle scuole nel parco tra Via Vigna e Via Mollino, creazione percorsi pedonali e posa elementi arredo urbano.



ipotesi di realizzazione pista atletica 70 mt tipologia pavimentazione zona ingresso

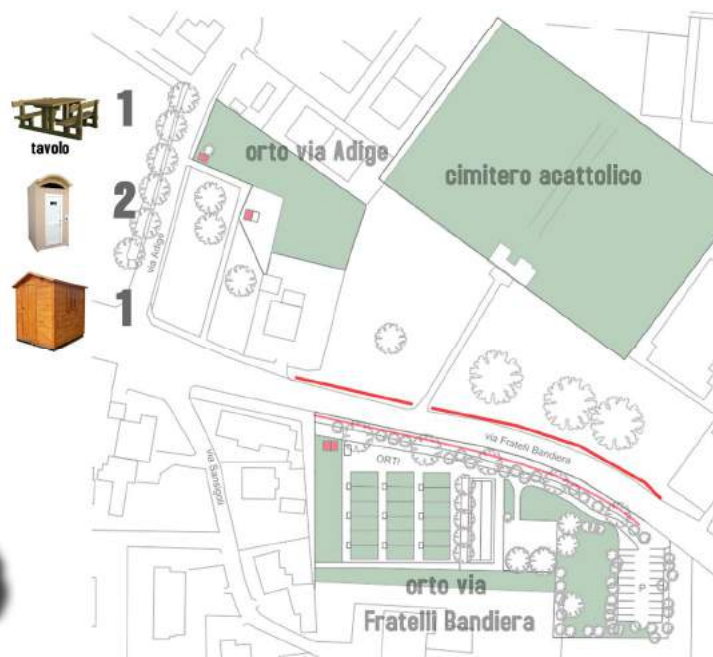

4 Orti Via F.lli Bandiera

installazione dei servizi igienici e sistemazione arredo urbano .

5 Orti Via Adige

installazione dei servizi igienici e sistemazione arredo urbano .

INSIEME PER IL VERDE DELLA 4

- 1. muros (ou
slabs boards)
- 2. piso (ou
plaster)
- 3. telhado (ou
ceiling)
- 4. paredes
exteriores
de concreto
de alvenaria
- 5. paredes
interiores

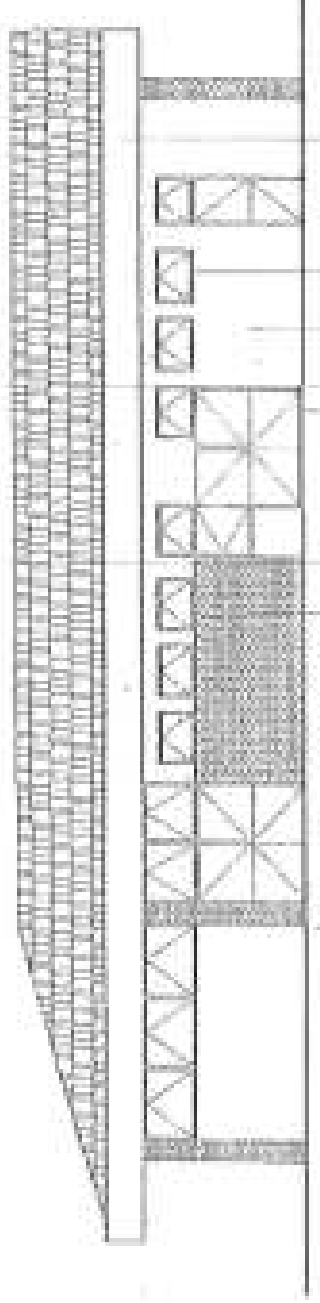

PROSPETTO OVEST

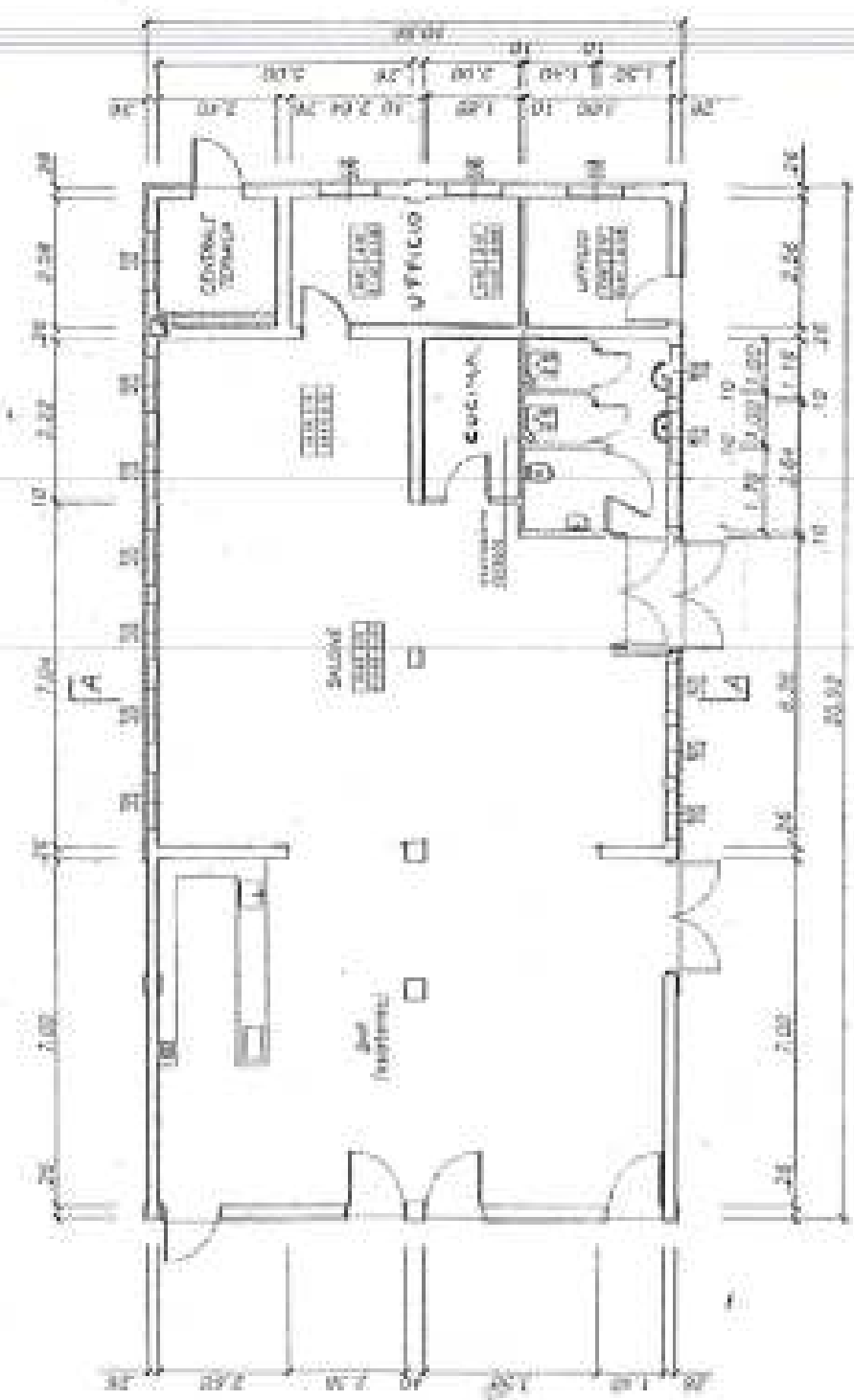

P L A N T A S E D E C E N T R O A U T O R I D A D E V I A I S T R A 3 9