

Trasporto su misura

SCEGLI LA TUA TAGLIA

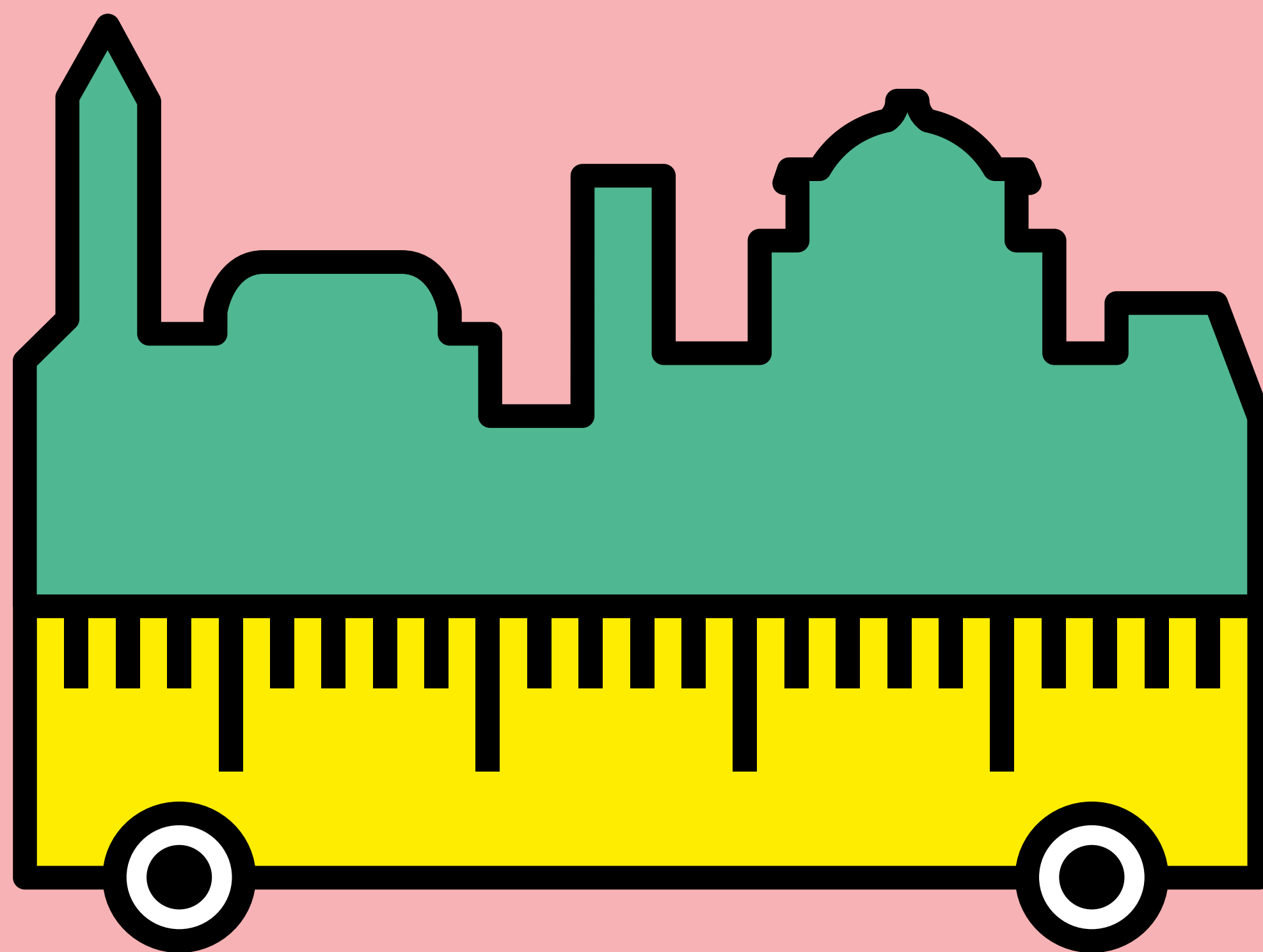

SMALL

1 abbonamento **semestrale**
lavoratori scontato del **50%**



MEDIUM

1 abbonamento **annuale**
lavoratori scontato del **50%**

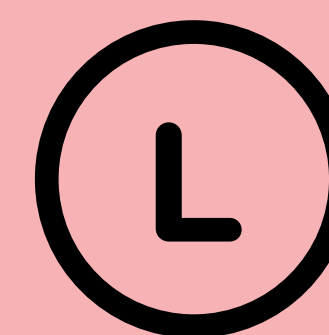

LARGE

1 abbonamento **biennale**
lavoratori scontato del **50%**



YOUNG

1 abbonamento
annuale studenti
scontato del **60%**
(dai 19 ai 26 anni)



FAMILY

1 abbonamento **annuale**
studente (fino a 14 anni)
scontato del **50%** con **gratuità**
per l'**accompagnatore**



PROVA

1 abbonamento **mensile**
scontato del **50%** con opzione
di aderire successivamente alle
altre promozioni

Oggi **spostarsi con intelligenza** è un segnale forte di cultura, civiltà, rispetto dell'ambiente. Queste proposte servono per **risparmiare**: denaro, energia, tempo, salute. Scegli la tua taglia. **Starai meglio e starà meglio la tua città.**

L'OFFERTA È VALIDA PER NUOVI UTENTI O GIÀ UTENTI CHE PRESENTANO UN NUOVO CLIENTE, E CHE RISIEDONO NEI COMUNI DI VICENZA E COMUNI CONTERMINI. VALIDITÀ DAL 19/03/2018 AL 30/09/2018 E/O FINO A CONCORRENZA DEL CONTRIBUTO ASSEGNATO. TERMINI E CONDIZIONI COMPLETI SU: WWW.SVT.VI.IT

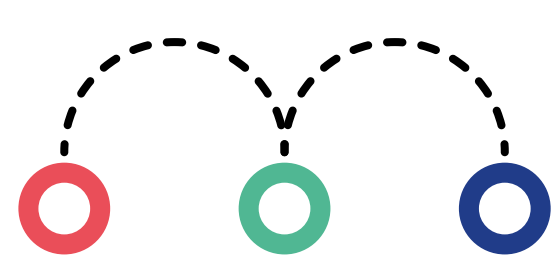

mobilitatevi
SPOSTARSI BENE



Comune di Vicenza

www.comune.vicenza.it/mobilitatevi



svt
SOCIETÀ VICENTINA TRASPORTI

www.svt.vi.it



Comune di Dueville



Comune di Grisignano di Zocco



Comune di Quinto Vicentino



Comune di Torri di Quartesolo



MINISTERO DELL'AMBIENTE
E DELLA TUTELA DEL TERRITORIO E DEL MARE

Programma sperimentale nazionale di mobilità sostenibile casa-scuola e casa-lavoro
LEGGE N. 221 DEL 28/12/2015 - ART. 5: DISPOSIZIONI PER INCENTIVARE LA MOBILITÀ SOSTENIBILE