



VICENZA, INSIEME SI PUO'
Percorsi per un welfare di comunità



PROGETTO SELEZIONATO

Area: VULNERABILITA'

Azione: ALLA ROTONDA

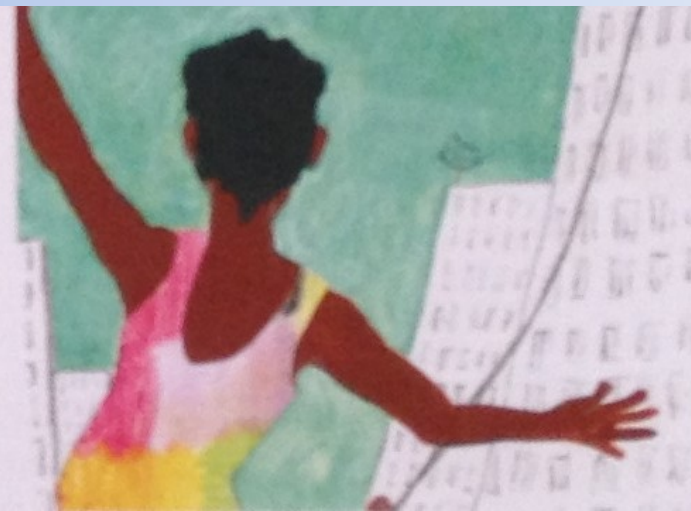

Descrizione obiettivo e azioni

Obiettivo

Avere una rete attiva tra le unità di strada per essere costantemente aggiornati sul fenomeno delle persone senza dimora e rispondere meglio e in maniera coordinata alle loro necessità.

Azioni

1. Costituire un coordinamento tra i referenti delle unità di strada che si incontrano periodicamente;
2. Creare uno strumento di mappatura condiviso (e digitalizzato);
3. Avere un database condiviso delle risorse a disposizione di ogni unità di strada;
4. Creare dei protocolli di intervento standard.

Attori: chi fa cosa

UNITA' DI STRADA ATTIVE

(Croce Rossa, Papa Giovanni XXIII, Caritas Equality, Cosep):

- Condividono i dati sulle zone di presenza e sulle fasce di età;
- Condividono strumenti di lavoro e caratteristiche operative del servizio.

AMMINISTRAZIONE COMUNALE

- Raccorda/sopporta le attività del progetto.

ALTRI (*Coop. Altre Strade, etc.*)

- Conoscenza per collegare l'unità di strada ad altri servizi del territorio.

Tempistica e sostenibilità

Il progetto avrà durata annuale (Aprile 2017 – Marzo 2018) e si ripropone di diventare un servizio strutturato e sostenibile anche a termine del periodo di avviamento.

- Il coordinamento dei referenti delle unità di strada si incontrerà nella sede dell'amministrazione comunale con **riunioni ordinarie una volta al mese** e riunioni straordinarie al bisogno.
- Lo strumento di mappatura condiviso e il database condiviso delle risorse verranno impostati e realizzati nel **primo semestre** del progetto.
- La stesura dei protocolli di intervento standard avverrà **fin dall'inizio** del progetto; i protocolli saranno riadattati lungo il percorso in base alle situazioni concrete che si porranno.

Finanziamenti e risorse già a disposizione

DOVE

BANDO PON, ALTRI BANDI, PRIVATI.

QUANTO

Da definire nel corso dello sviluppo del progetto, in quanto le attività sono già attive e finanziate.

RISORSE GIA' A DISPOSIZIONE

È già attivato un software per la mappatura; sarà necessario implementarne alcune caratteristiche e renderlo condiviso fra tutti gli enti coinvolti.

Aspetto innovativo dell'azione

Sviluppo coordinato della rete delle attività, private e pubbliche, a favore della popolazione gravemente vulnerabile.

ALLA ROTONDA PARTECIPARE È BELLO!

ALTRE AZIONI CHE SI CORRELANO

- **AZIONE 9** - Senso del comune per spazi e associazioni
Perché prevede spazi di condivisione per prevenire il disagio
- **AZIONE 17** - Impariamo ad accedere ai diritti di cittadinanza
Perché prevede la costruzione di una rete di operatori-persone in situazioni di vulnerabilità e la diffusione “orizzontale” delle informazioni
- **AZIONE 18** - Spazio di comunità
Perché favorisce l’integrazione sociale

CONNESSIONI CON PROGETTI DEL COMUNE DI VICENZA

Progetto Bando Aree Urbane: Margini di Vita

Tempistica: entro maggio avvio procedure di gara

Progetto Pon Inclusione

Tempistica: entro maggio avvio procedure di gara