

Planimetria 1:200

Posizione: stanti, casa mobile o roulotte

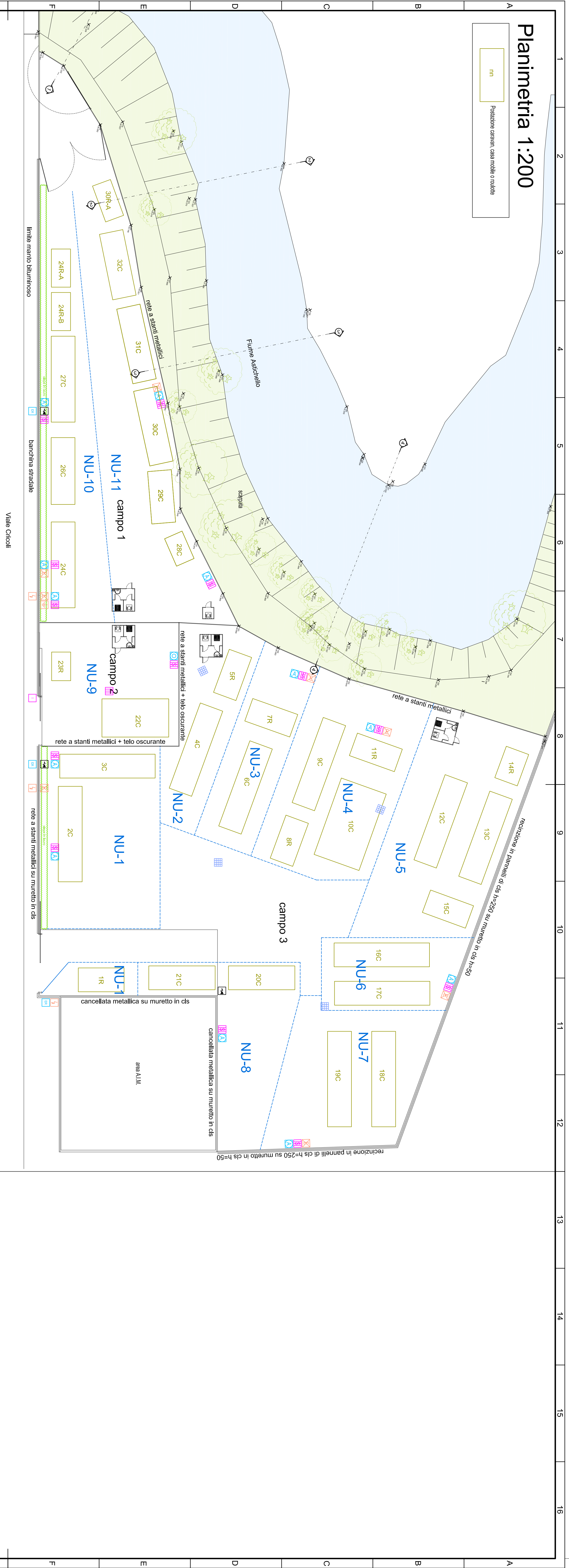

COMPOSIZIONE CAMPI NOMADI

Numero campo	Numero nucleo familiare	Capo nucleo familiare	Tipo struttura mobile	Componenti del nucleo familiare
3	NU-1	Finiani Carlo	1R - roulotte	1 presa idrica Mauri Patrizia
	NU-2	Canazza Lorenzo	2C - casa mobile	2 prese idriche Gabriele Douglas Gabriele Joly Barbara Gabriele Rinaldi Gabriele Bruno
	NU-3	Canazza Lorenzo	4C - casa mobile	1 presa idrica Canazza Lorenzo Canazza Shireli Canazza Veronica Mauri Carolina
2	NU-4	Doni Elvis	7R - roulotte	2 prese idriche Doni Elvis
	NU-5	Finiani Enrico	8R - roulotte	1 presa idrica Finiani Enrico Vianini Jerry Vianini Gianni
	NU-6	Canazza Syron	5R - roulotte	1 presa idrica Canazza Syron
1	NU-7	Ucciari Antonio	6C - casa mobile	2 prese idriche Ucciari Antonio Canazza Cristina Ucciari Jovanna
	NU-8	Finiani Lorenzo	2C - casa mobile	1 presa idrica Finiani Lorenzo Canazza Simone Finiani Rossella
	NU-9	Hellonic Ercan	22C - casa mobile	2 prese idriche Hellonic Ercan
1	NU-10	Bernardini Bruno	24R-4 - roulotte	2 prese idriche Bernardini Bruno Lazzari Fabiana Lazzari Jussica Doni Matteo
	NU-11	Caldanes Ludovico	28C - casa mobile	1 presa idrica Caldanes Ludovico Caldanes Davide Caldanes Daniele Siller Matteo
	NU-12	Canazza Syron	9C - casa mobile	1 presa idrica Canazza Syron

Legenda

- allacciamento stradale fiamme
- allacciamento stradale elettrica
- cabilia e pozzi di scarico acque nere roulotte
- toilette prese elettriche roulotte
- pozzerio prese idriche roulotte
- pozzerio di toilette
- cabilia
- linee acqua
- rete antiridondio
- rete FM
- acque bianche
- acque bianche

2r

220693/10
REV. 1 - luglio 2010

**CAMPO NOMADI DI VIA CRICOLI
MISURE URGENTI DI CARATTERE
IGIENICO SANITARIO - STRALCIO 1**

PROGETTO DEFINITIVO

STATO DI FATTO

COMPOSIZIONE CAMPI - POSIZIONE IMPIANTI ESISTENTI

IL PROGETTISTA
Ing. Carlo Sestini

IL DIRETTORE DI DIVISIONE
Carlo Sestini

aim
DIVISIONE VALORE CITTA'
AMCPS

Assessorato Urbanistica Municipale di Valore Città
Dipartimento Urbanistica, Logistica e Interventi Pubblici
Città di Valore - Via 1720/100 - 00197 Roma - Tel. 06/50700244
P.IVA 00127220000
SEDE OPERATIVA: Divisione Valore Città - AMCPS
Via Salaria 1000 - 00197 Roma - Tel. 06/50700244

COLLABORATORI: Gianni Nanno Frasso

UNI EN ISO 5457 - A1

Direzione Valore città AMCPS - Quadro - V.M.O. - rev. 7