



&



Iniziative Palladiane 2017

Sabato 3 giugno 2017

Andrea Palladio e il mistero del volto

Visita guidata, durata ore 2.00 circa.

RITROVO: ore 14.50 davanti al Palladio Museum
(Palazzo Barbarano, Contrà Porti 11—Vicenza)

Prenotazione obbligatoria – mezzi propri

COSTO: € 10.00

GUIDA: a cura del Palladio Museum e UNPLI Vicenza

Poco prima della chiusura della mostra, vi porteremo alla scoperta del volto del Palladio. Del famoso architetto, infatti, non esiste traccia di alcun ritratto cinquecentesco e la domanda sorge spontanea...

*La faccia del Palladio che siamo abituati a vedere
è vera o falsa?*

Per la prima volta al Palladio Museum questa mostra tenta di ricostruire tutta la complicata storia del volto del mitico architetto, esito di una approfondita ricerca scientifica che si snoda lungo cinque secoli fra dipinti falsificati, equivoci e cantonate. Non mancheranno colpi di scena, alla luce di nuove scoperte negli Stati Uniti e in Russia...

A seguire passeggiata lungo Corso Palladio fino al luogo del buffet finale, **offerto da UNPLI Vicenza e/o Consorzio Pro Loco Colli Berici.**

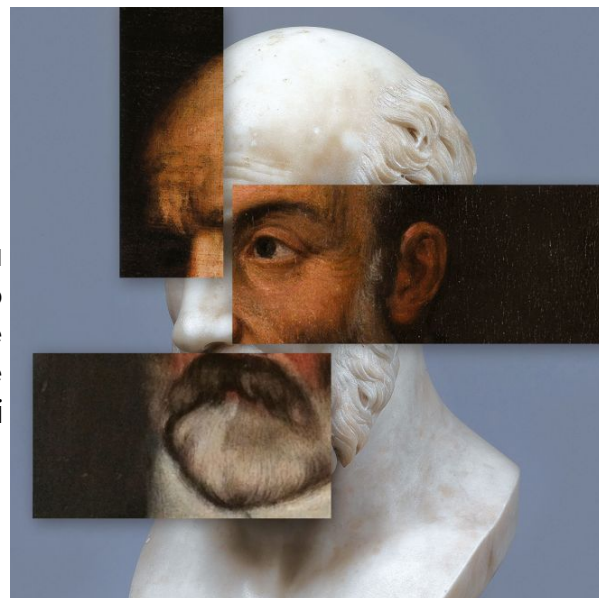

Consorzio Pro Loco Colli Berici

Piazza Simposio, 3 - 36024 NANTO (VI)
Aperto dal lunedì al sabato h. 8.30 - 12.30 e dal lunedì al venerdì h. 15.00-18.30
tel. 0444.638188 - cell. 348.3279666 - consorzio@colliberici.it



www.colliberici.it

