

PROGETTO ESECUTIVO

**INTERVENTI DI RIQUALIFICAZIONE ENERGETICA
 PRESSO LA SCUOLA PRIMARIA "V. DA FELTRE"
 IN C.TRA' BURCI**

ELENCO ELABORATI

- 0) Indice della Documentazione di Progetto
- 1) Relazione Tecnica Illustrativa
- 2) Quadro Economico di Spesa
- 3) Elenco Prezzi
- 4) Computo Metrico Estimativo
- 5) Capitolato Speciale d'Appalto
- 6) Schema di Contratto d'Appalto
- 7) Piano di Manutenzione dell'Opera
- 8) Corografia Generale
- 9) Documentazione Fotografica
- 10) Planimetria Generale d'intervento Piano Ralzato
- 11) Planimetria Generale d'intervento Piano Primo
- 12) Planimetria Generale d'intervento Copertura
- 13) Prospetti Stato d'intervento
- 14) Abaco dei Serramenti



GRUPPO DI PROGETTAZIONE		DATA
PROGETTISTI Ing. Giovanni Fichera	COLLABORATORE TECNICO Geom. Carmelo, Alessandro Lo Bello	15 FEB 2020
COLLABORATORE TECNICO Geom. Ricciardina Carli		FILE NAME
IL RESPONSABILE DEL PROCEDIMENTO Ing. Giovanni Fichera	COLLABORATORE AMMINISTRATIVO dott.ssa Donatella Tremul	
IL DIRETTORE SERVIZIO LAVORI PUBBLICI, MANUTENZIONI Ing. Marco Salvatore	COLLABORATORE AMMINISTRATIVO Cinzia Milan	SCALA
TAVOLA		13D

Documento informatico firmato digitalmente ai sensi del T.U. 445/2000 e del D. Lgs. 82/2005 e rispettive norme collegate, il quale sostituisce il documento cartaceo e la firma autografa. Il documento informatico è memorizzato digitalmente ed è rintracciabile sulla rete Comunale di appartenenza al rispettivo Ufficio di emissione. L'accesso agli atti viene garantito tramite l'Ufficio LUPP ed i singoli Responsabili del Procedimento ai quali fatto si riferisce, ai sensi e con le modalità di cui alla L. 24/190, come modificata dalla L. 15/2005, nonché al regolamento per l'accesso agli atti del Comune di Vicenza.

LEGENDA

	Intervento Sostituzione Serramenti
	Intervento di realizzazione cappotto termico
	Intervento già realizzato o da eseguire con altro stralcio

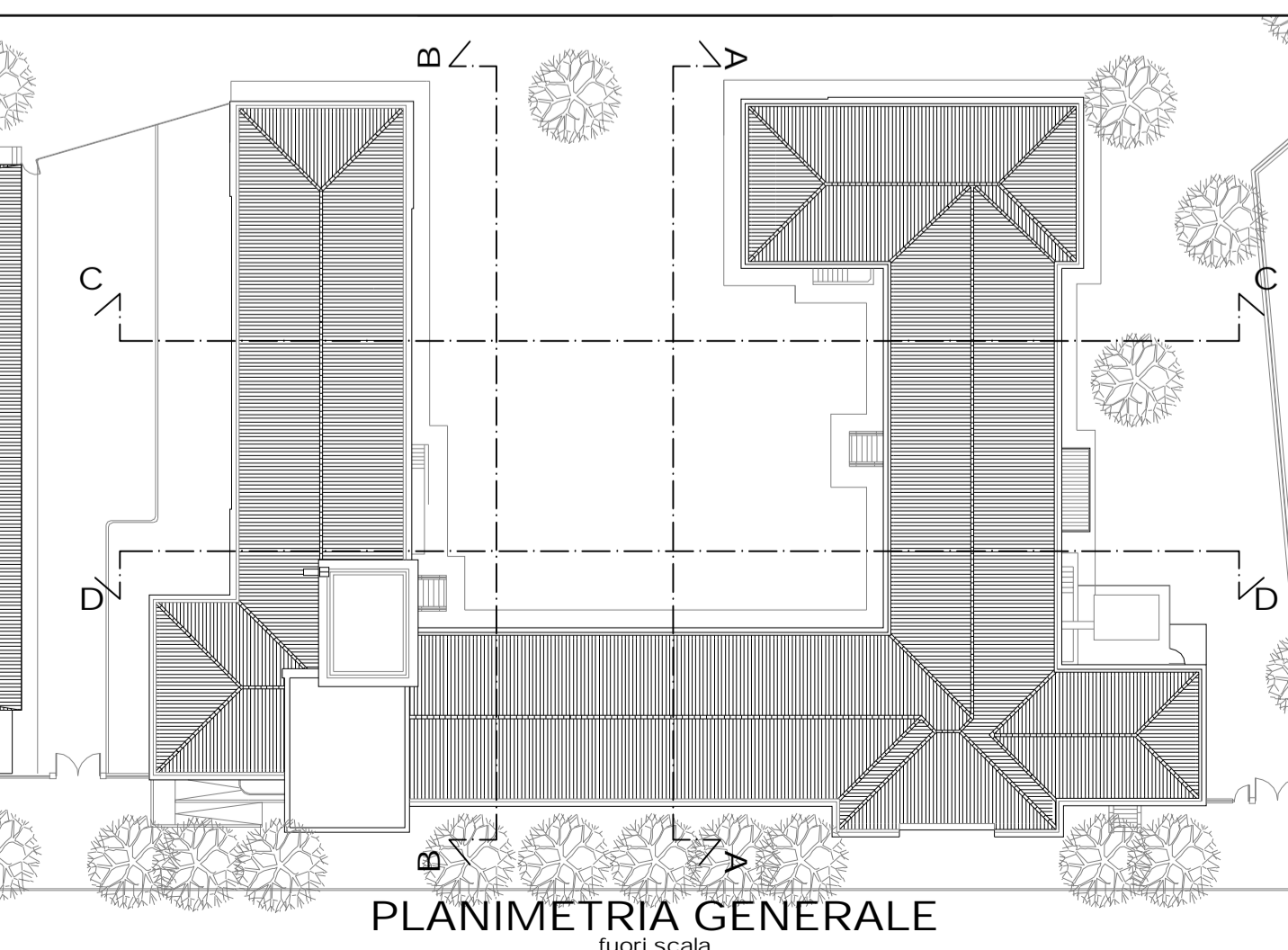

PROSPETTO EST
vista dall'interno del cortile
scala 1:100

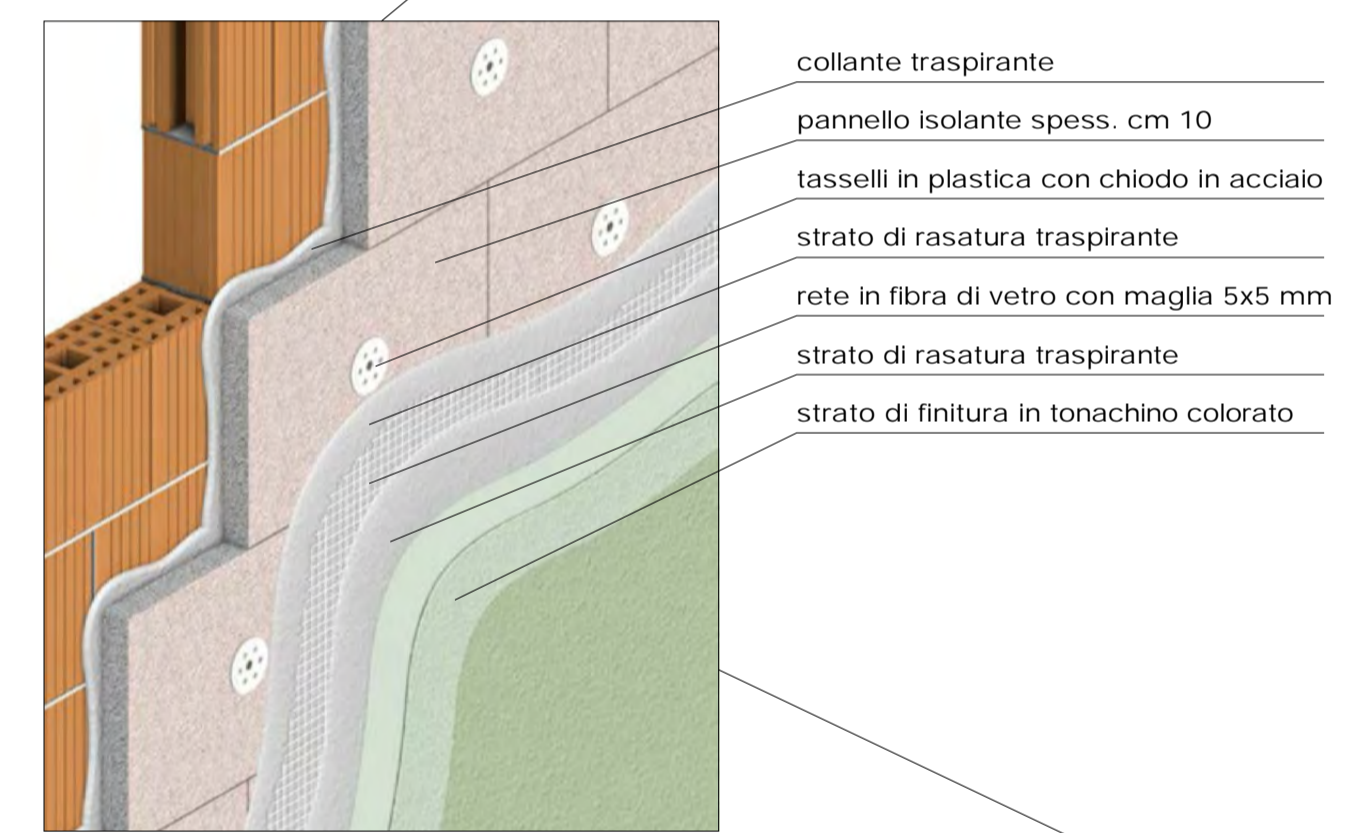

**SCHEMA PARTICOLARE ESECUZIONE
 CAPPOTTO TERMICO IN PANNELLI DI SILICATO DI CALCE**



**PROSPETTO EST
 SEZ. D-D**
vista dall'interno del cortile
scala 1:100