

PROGETTO ESECUTIVO

**INTERVENTI DI RIQUALIFICAZIONE ENERGETICA PRESSO LA SCUOLA PRIMARIA "V. DA FELTRE" IN C.TRA' BURCI**

ELENCO ELABORATI

- 0 | Indice della Documentazione di Progetto
- 1 | Relazione Tecnica Illustrativa
- 2 | Quadro Economico di Spesa
- 3 | Elenco Prezzi
- 4 | Computo Metrico Estimativo
- 5 | Capitolato Speciale d'Appalto
- 6 | Schema di Contratto d'Appalto
- 7 | Piano di Manutenzione dell'Opera
- 8 | Corografia Generale
- 9 | Documentazione Fotografica
- 10 | Planimetria Generale d'intervento Piano Realizzato
- 11 | Planimetria Generale d'intervento Piano Primo
- 12 | Planimetria Generale d'intervento Copertura
- 13 | Prospetto Stato d'intervento
- 14 | Abaco dei Serramenti



GRUPPO DI PROGETTAZIONE		DATA
PROGETTISTI Ing. Giovanni Fichera	COLLABORATORE TECNICO Geom. Carmelo, Alessandro Lo Bello	FEV. 2020
COLLABORATORE TECNICO Geom. Ricciarda Carlì	FILE NAME	
IL RESPONSABILE DEL PROCEDIMENTO Ing. Giovanni Fichera	COLLABORATORE AMMINISTRATIVO dot.ssa Donatella Tremul	SCALA
IL DIRETTORE SERVIZIO LAVORI PUBBLICI, MANUTENZIONI Ing. Marco Salvatore	COLLABORATORE AMMINISTRATIVO Cinzia Milan	1:500 1:1000 1:2000 1:5000 1:10000
TAVOLA	13C	A E B F C G D H

Documento informatico firmato digitalmente ai sensi del T.U. 445/2000 e del D.Lgs. 82/2005 e rispettive norme collegate, il quale sostituisce il documento cartaceo e la firma autografa. Il documento informatico è memorizzato digitalmente ed è rintracciabile sulla rete Comunale di appartenenza al rispettivo Ufficio di emissione. L'accesso agli atti viene garantito tramite l'Ufficio URP ed i singoli Responsabili del Procedimento ai quali fatto di riferimento, ai sensi e con le modalità di cui alla L. 241/90, come modificata dalla L. 15/2005, nonché al regolamento per l'accesso agli atti del Comune di Vicenza.

- LEGENDA**
- Intervento Sostituzione Serramenti
  - Intervento di realizzazione cappotto termico
  - Intervento già realizzato o da eseguire con altro strato

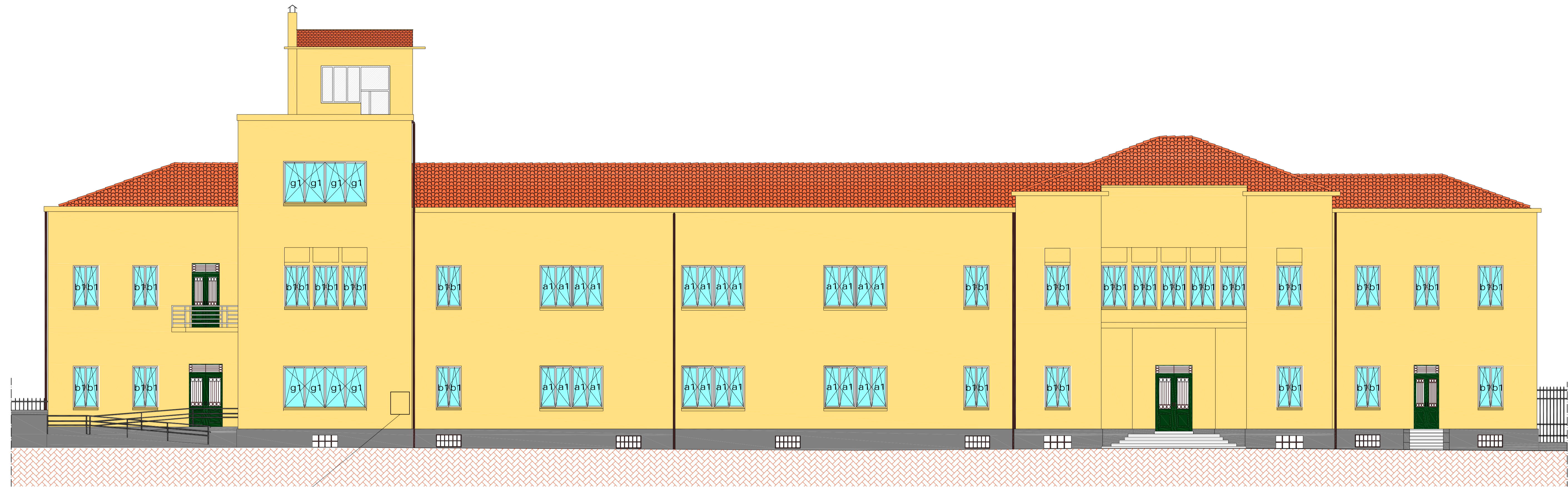
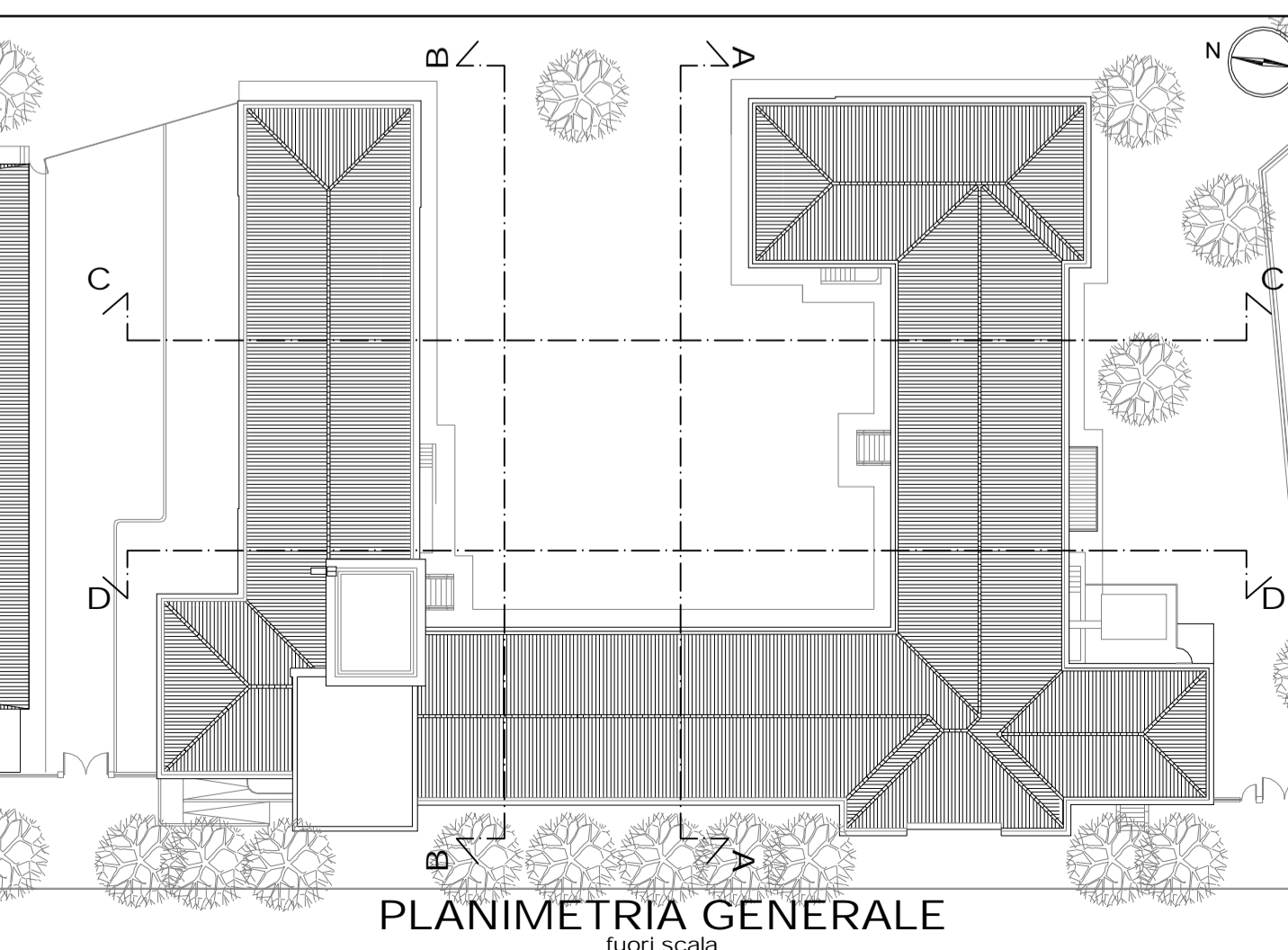

**PROSPETTO OVEST**  
 vista da contrà Burci  
 scala 1:100

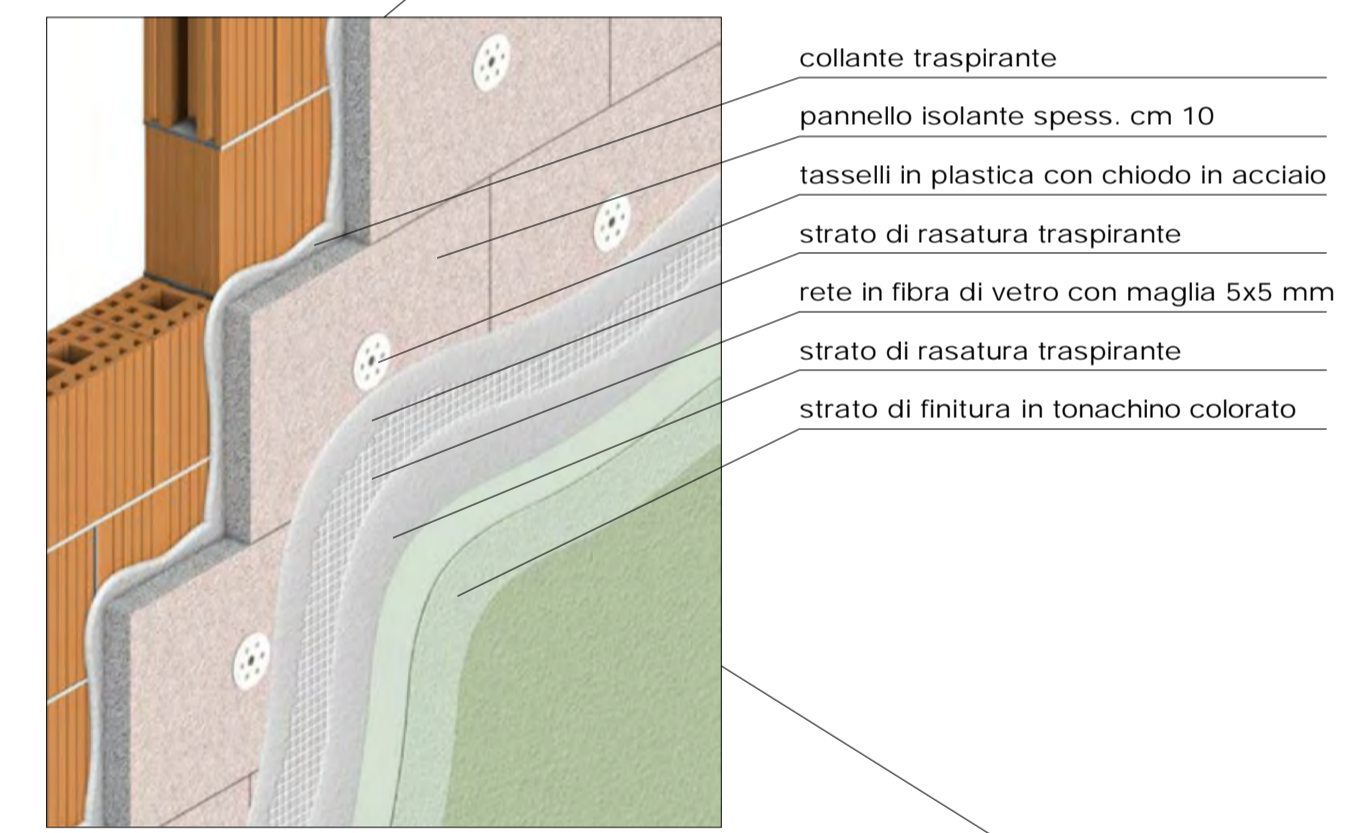

**SCHEMA PARTICOLARE ESECUZIONE CAPPOTTO TERMICO IN PANNELLI DI SILICATO DI CALCE**

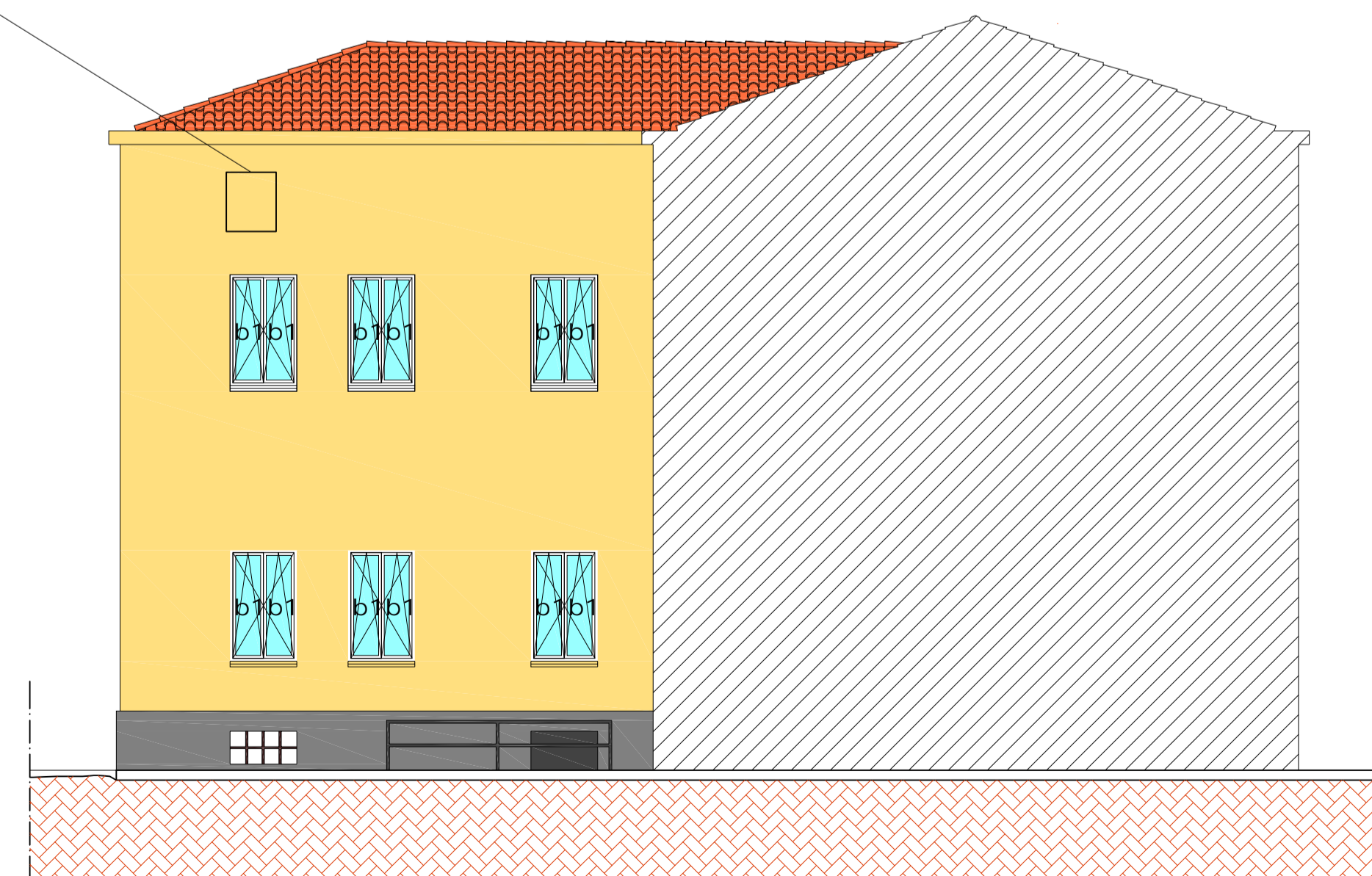

**PROSPETTO OVEST SEZ. C-C**  
 vista dall'interno del cortile  
 scala 1:100