



PROGETTO ESECUTIVO

INTERVENTI DI RIQUALIFICAZIONE ENERGETICA  
 PRESSO LA SCUOLA PRIMARIA "V. DA FELTRE"  
 IN C.TRA' BURCI

ELENCO ELABORATI

- 0) Indice della Documentazione di Progetto
  - 1) Relazione Tecnica Illustrativa
  - 2) Quadro Economico di Spesa
  - 3) Elenco Prezzi
  - 4) Computo Metrico Estimativo
  - 5) Capitolato Speciale d'Appalto
  - 6) Schema di Contratto d'Appalto
  - 7) Piano di Manutenzione dell'Opera
  - 8) Corografia Generale
  - 9) Documentazione Fotografica
  - 10) Planimetria Generale d'intervento Piano Razato
  - 11) Planimetria Generale d'intervento Piano Pmo
  - 12) Planimetria Generale d'intervento Copertura
  - 13) Prospetti Stato d'intervento A, C, D
  - 14) Abaco dei Serramenti
- Allegati:  
 A) Diagnosi Energetica dell'edificio  
 B) A.P.E.



GRUPPO DI PROGETTAZIONE		DATA	Feb 2020								
PROGETTISTI Ing. Giovanni Fichera	COLLABORATORE TECNICO Geom. Carmelo, Alessandro Lo Bello	FILE NAME									
	COLLABORATORE TECNICO Geom. Ricciardina Carli	SCALA	<input type="checkbox"/> VARIE <input type="checkbox"/> 1:500 <input type="checkbox"/> 1:200 <input type="checkbox"/> 1:1000 <input type="checkbox"/> 1:50 <input type="checkbox"/> 1:2000 <input type="checkbox"/> 1:100 <input type="checkbox"/> 1:5000 <input type="checkbox"/> 1:200 <input type="checkbox"/> 1:10000								
IL RESPONSABILE DEL PROCEDIMENTO Ing. Giovanni Fichera	COLLABORATORE AMMINISTRATIVO dott.ssa Donatella Tremul	TAVOLA	13B								
IL DIRETTORE SERVIZIO LAVORI PUBBLICI, MANUTENZIONI Ing. Marco Salvatore	COLLABORATORE AMMINISTRATIVO Cinzia Milan		<table border="1"> <tr><td>A</td><td>E</td></tr> <tr><td>B</td><td>F</td></tr> <tr><td>C</td><td>G</td></tr> <tr><td>D</td><td>H</td></tr> </table>	A	E	B	F	C	G	D	H
A	E										
B	F										
C	G										
D	H										

Documento informatico firmato digitalmente ai sensi del T.U. 445/2000 e del D.Lgs. 82/2005 e rispettive norme collegate, il quale sostituisce il documento cartaceo e la firma autografa. Il documento informatico è memorizzato digitalmente ed è rintracciabile sulla rete Comunale di appartenenza al rispettivo Ufficio di emissione. L'accesso agli atti viene garantito tramite l'Ufficio URP ed i singoli Responsabili del Procedimento al quale fatto si riferisce, ai sensi e con le modalità di cui alla L. 241/90, come modificata dalla L. 15/2005, nonché al regolamento per l'accesso agli atti del Comune di Vicenza.

- LEGENDA**
- Intervento Sostituzione Serramenti
  - Intervento di realizzazione cappotto termico
  - Intervento già realizzato o da eseguire con altro stralzo

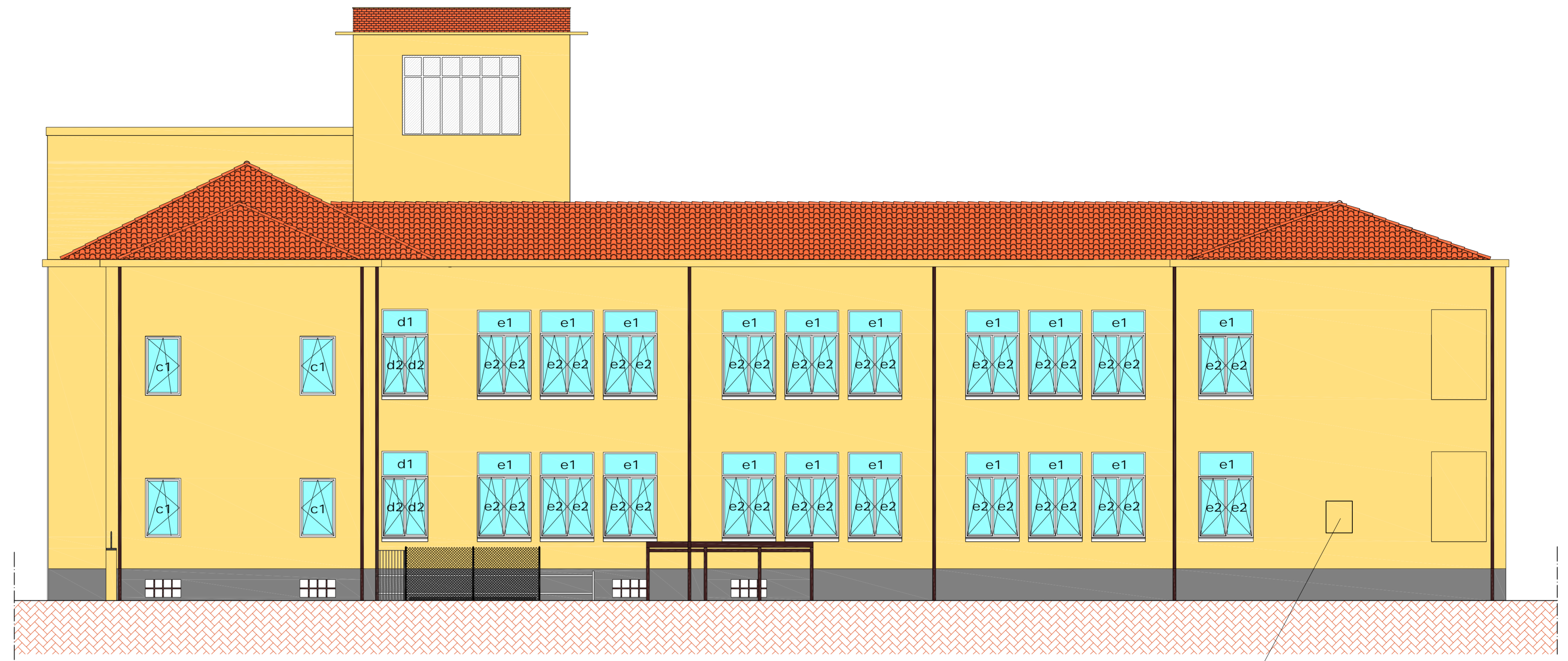
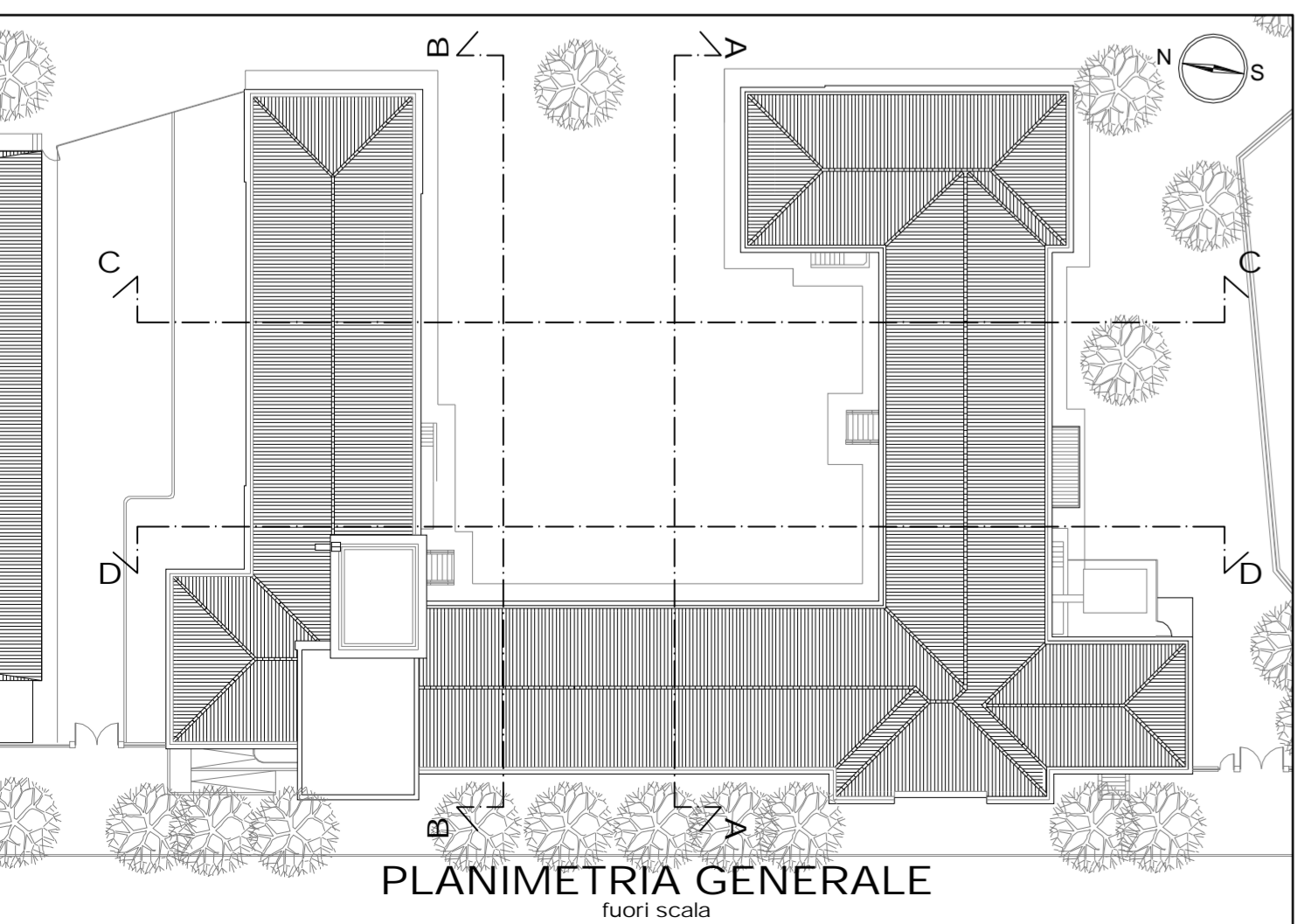

PROSPETTO SUD  
scala 1:100

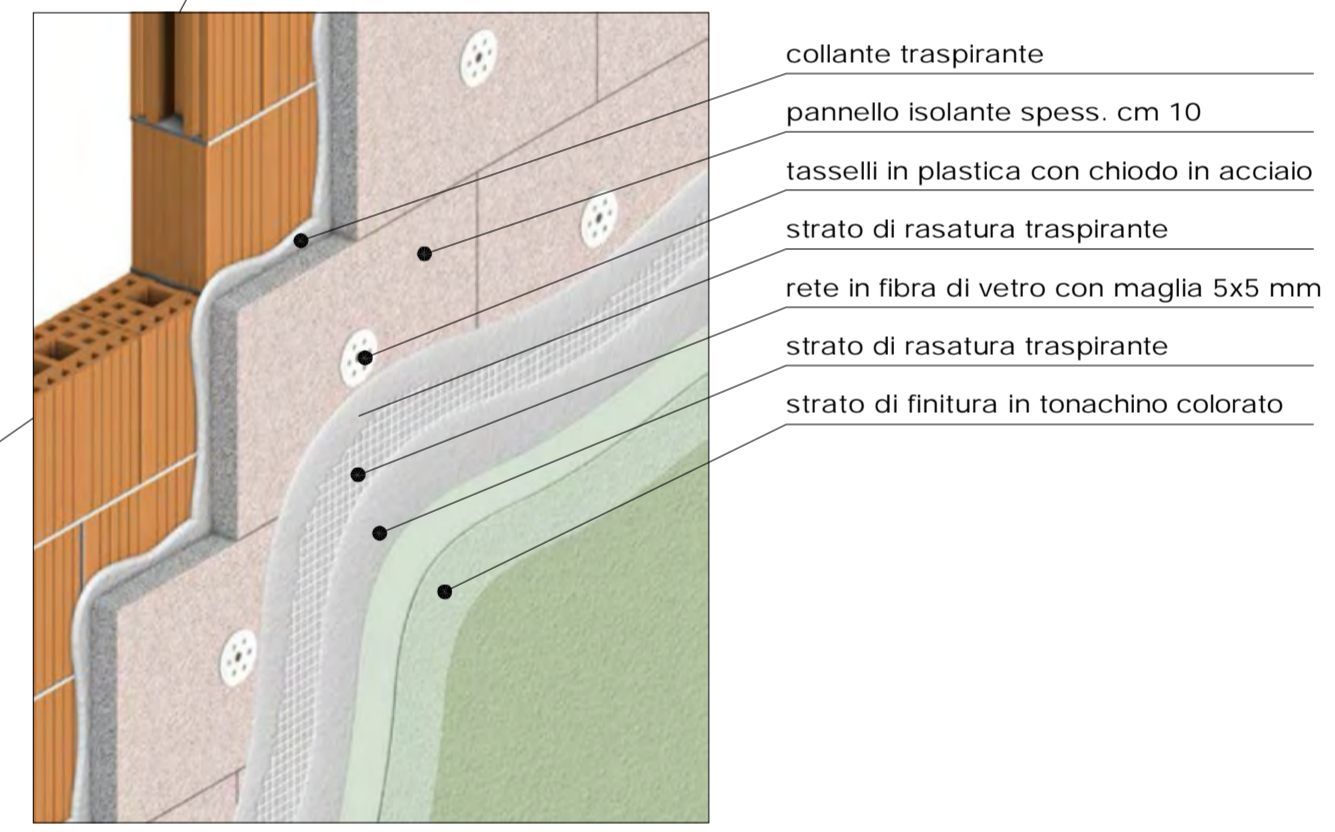

SCHEMA PARTICOLARE ESECUZIONE  
CAPPOTTO TERMICO IN PANNELLI DI SILICATO DI CALCE

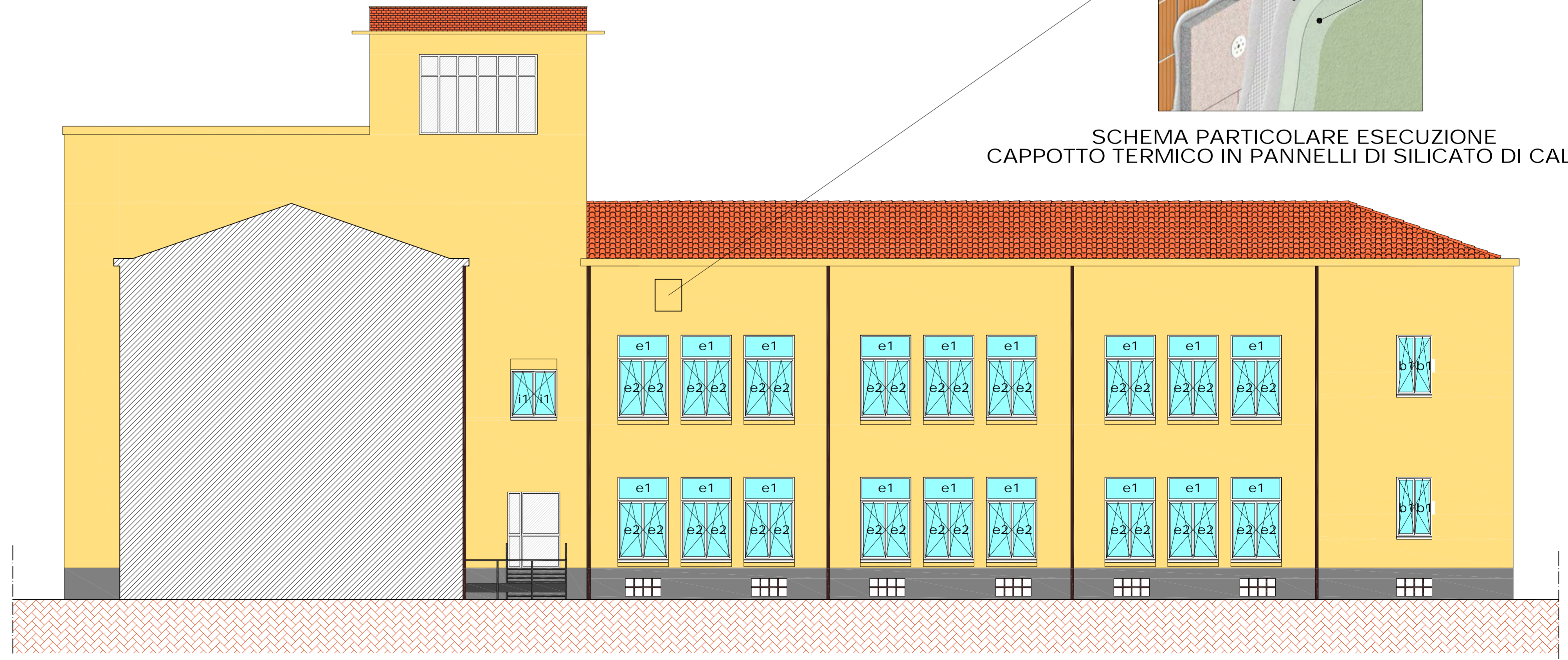

PROSPETTO SUD  
SEZ. B-B  
vista dall'interno del cortile  
scala 1:100