



PROGETTO ESECUTIVO

**INTERVENTI DI RIQUALIFICAZIONE ENERGETICA
 PRESSO LA SCUOLA PRIMARIA "V. DA FELTRE"
 IN C.TRA' BURCI**

ELENCO ELABORATI

- 0) Indice della Documentazione di Progetto
 - 1) Relazione Tecnica Illustrativa
 - 2) Quadro Economico di Spesa
 - 3) Elenco Prezzi
 - 4) Computo Metrico Estimativo
 - 5) Capitolato Speciale d'Appalto
 - 6) Schema di Contratto d'Appalto
 - 7) Piano di Manutenzione dell'Opera
 - 8) Corografia Generale
 - 9) Documentazione Fotografica
 - 10) Planimetria Generale d'intervento Piano Realizzato
 - 11) Planimetria Generale d'intervento Piano Fermo
 - 12) Planimetria Generale d'intervento Copertura
 - 13) Prospetti Stato d'intervento
 - 14) Abaco dei Serramenti
- Allegati:
 A) Diagnosi Energetica dell'edificio
 B) A.P.E.



GRUPPO DI PROGETTAZIONE		DATA	FEB. 2020	
PROGETTISTI Ing. Giovanni Fichera	COLLABORATORE TECNICO Geom. Carmelo, Alessandro Lo Bello	FILE NAME		
COLLABORATORE TECNICO Geom. Ricciardina Carli	COLLABORATORE AMMINISTRATIVO dott.ssa Donatella Tremul	SCALA	<input type="checkbox"/> 1:500 <input type="checkbox"/> 1:1000 <input type="checkbox"/> 1:2000 <input type="checkbox"/> 1:5000 <input type="checkbox"/> 1:10000	
IL RESPONSABILE DEL PROCEDIMENTO Ing. Giovanni Fichera	COLLABORATORE AMMINISTRATIVO Cinzia Milan	TAVOLA	13A	
IL DIRETTORE SERVIZIO LAVORI PUBBLICI, MANUTENZIONI Ing. Marco Salvatore	COLLABORATORE AMMINISTRATIVO Cinzia Milan		A	E
			B	F
			C	G
			D	H

Documento informatico firmato digitalmente ai sensi del T.U. 445/2000 e del D.Lgs. 82/2005 e rispettive norme collegate, il quale sostituisce il documento cartaceo e la firma autografa. Il documento informatico è memorizzato digitalmente ed è rintracciabile sulla rete Comunale di appartenenza al rispettivo Ufficio di emissione. L'accesso agli atti viene garantito tramite l'Ufficio URP ed i singoli Responsabili del Procedimento al quale fatto si riferisce, ai sensi e con le modalità di cui alla L. 24/190, come modificata dalla L. 15/2005, nonché al regolamento per l'accesso agli atti del Comune di Vicenza.

- LEGENDA**
- Intervento Sostituzione Serramenti
 - Intervento di realizzazione cappotto termico
 - Intervento già realizzato o da eseguire con altro strato

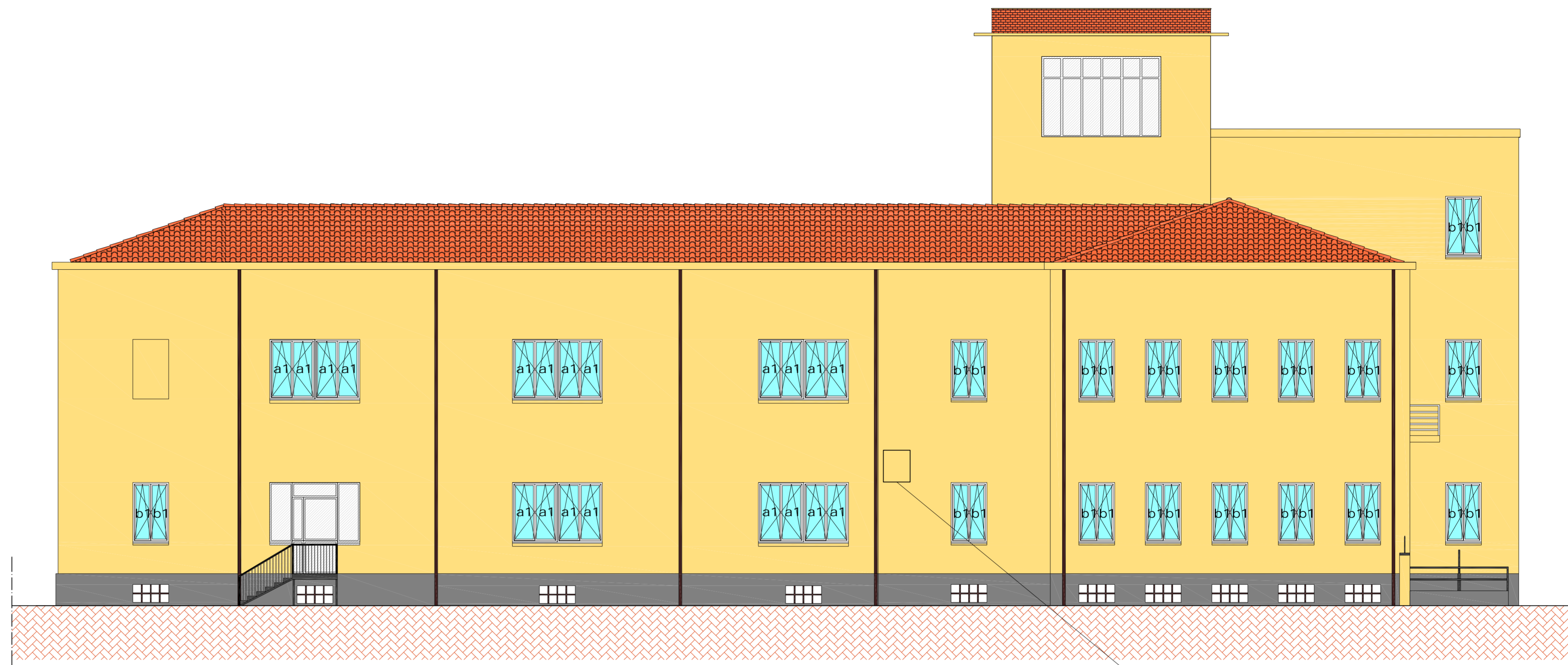
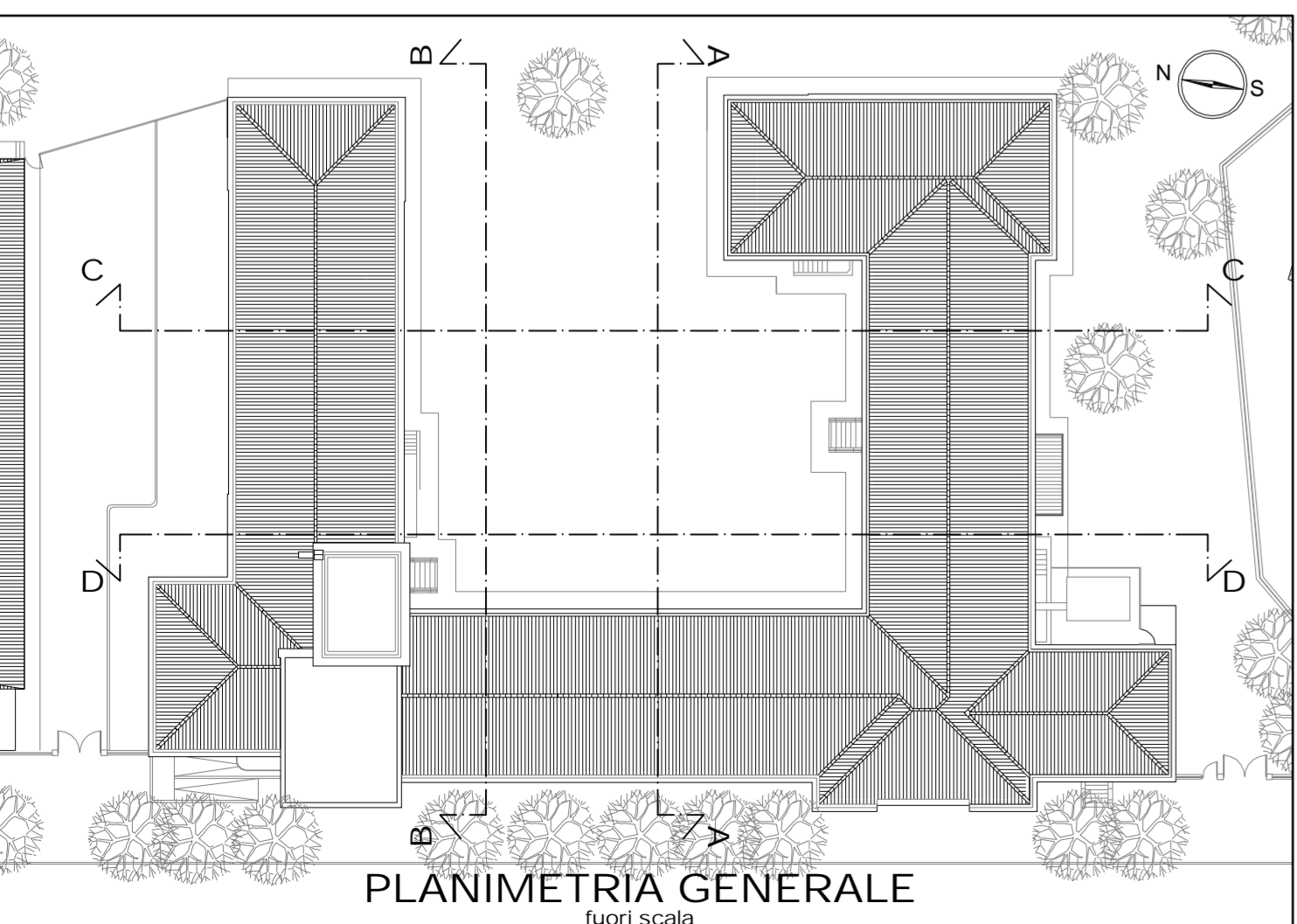

PROSPETTO NORD
scala 1:100

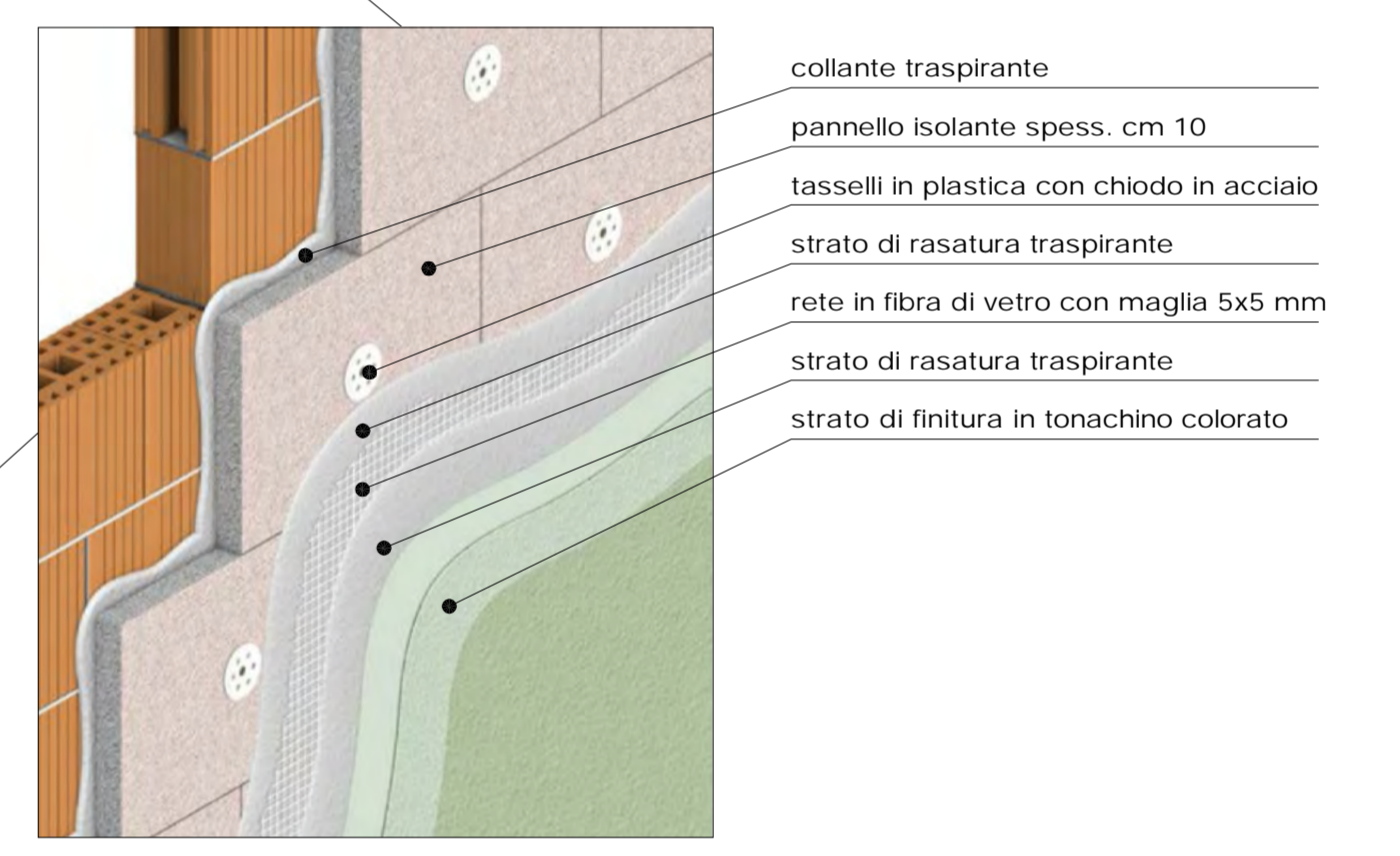

**SCHEMA PARTICOLARE ESECUZIONE
 CAPPOTTO TERMICO IN PANNELLI DI SILICATO DI CALCE**

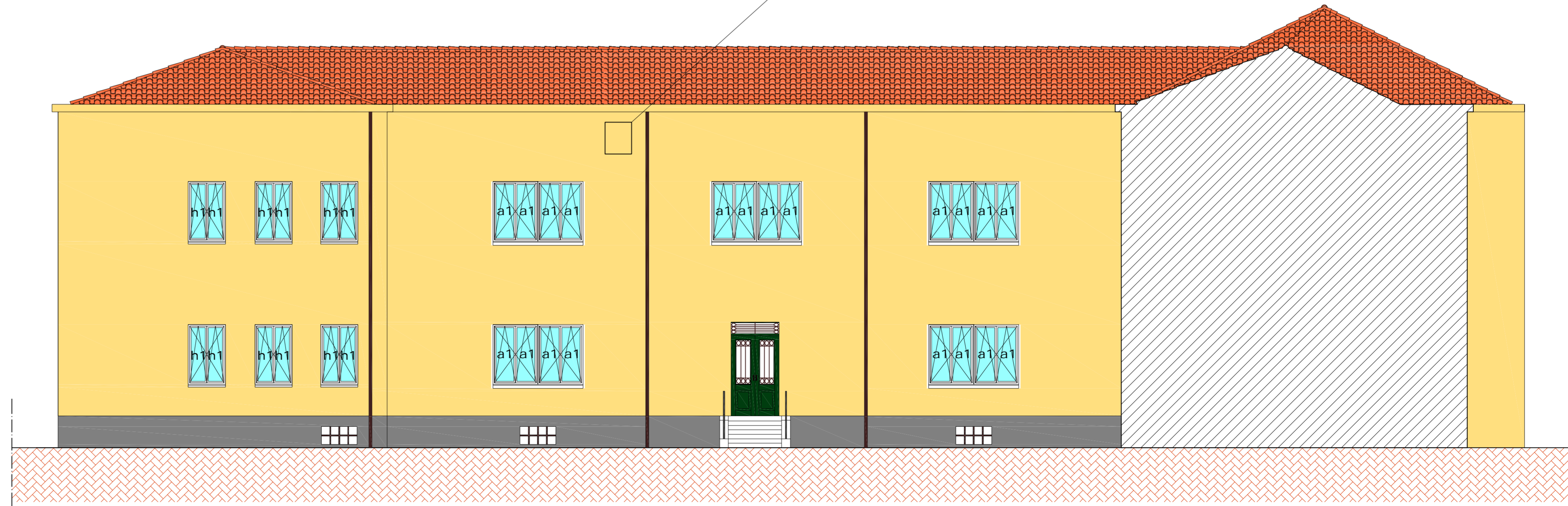

**PROSPETTO NORD
 SEZ. A-A**
vista dall'interno del cortile
scala 1:100