



INTERVENTI DI RIQUALIFICAZIONE ENERGETICA
 PRESSO LA SCUOLA PRIMARIA "V. DA FELTRE"
 IN C.TRA' BURCI

ELENCO ELABORATI

- (0) Indice della Documentazione di Progetto
- 1) Relazione Tecnica Illustrativa
- 2) Quadro Economico di Spesa
- 3) Elenco Prezzi
- 4) Computo Metrico Estimativo
- 5) Capitolato Speciale d'Appalto
- 6) Schema di Contratto d'Appalto
- 7) Piano di Manutenzione dell'Opera
- 8) Corografia Generale
- 9) Documentazione Fotografica
- 10) Planimetria Generale d'intervento Piano Ralzato
- 11) Planimetria Generale d'intervento Piano Pmo
- 12) Planimetria Generale d'intervento Copertata
- 13) Prospetti Stato d'intervento A | B | C | D
- 14) Abaco dei Serramenti



GRUPPO DI PROGETTAZIONE		DATA	FEB. 2020									
PROGETTISTE	Ing. Giovanni Fichera	COLLABORATORE TECNICO	Geom. Carmelo, Alessandro Lo Bello									
		COLLABORATORE TECNICO	Geom. Riccardo Carli									
IL RESPONSABILE DEL PROCEDIMENTO	Ing. Giovanni Fichera	COLLABORATORE AMMINISTRATIVO	dott.ssa Doratella Tremul									
IL DIRETTORE SERVIZIO LAVORI PUBBLICI, MANUTENZIONI	Ing. Marco Salvatore	COLLABORATORE AMMINISTRATIVO	Cinzia Milan									
TAVOLA		<table border="1"> <tr><td>A</td><td>F</td></tr> <tr><td>B</td><td>G</td></tr> <tr><td>C</td><td>H</td></tr> <tr><td>D</td><td></td></tr> </table>			A	F	B	G	C	H	D	
A	F											
B	G											
C	H											
D												

Documento informatico firmato digitalmente ai sensi del T.U. 445/2000 e del D.Lgs. 82/2005 e rispettive norme collegate, il quale sostituisce il documento cartaceo e la firma autografa. Il documento informatico è memorizzato digitalmente ed è intracciabile sulla rete Comunale di appartenenza al rispettivo Ufficio di emissione. L'accesso agli atti viene garantito tramite l'Ufficio LUPP ed i singoli Responsabili del Procedimento al quale fatto si riferisce, ai sensi e con le modalità di cui alla L. 241/90, come modificata dalla L. 15/2005, nonché al regolamento per l'accesso agli atti del Comune di Vicenza.

- LEGENDA**
- Locali Interessati dall'intervento di sostituzione serramenti
 - Art. B.A1 - CAPPOTTO TERMICO
 - Art. B.A3 - CONTROSOFFITTO IN PANNELLI DI LANA DI ROCCIA
 - Art. B.A4 - IMPERMEABILIZZAZIONE
 - Art. D.A1 - SERRAMENTI IN ALLUMINO
 - Art. F.A1 - IMPIANTO FOTOVOLTAICO
 - Art. F.A4 - POMPE DI CALORE PER LA PRODUZIONE DI ACQUA CALDA SANITARIA

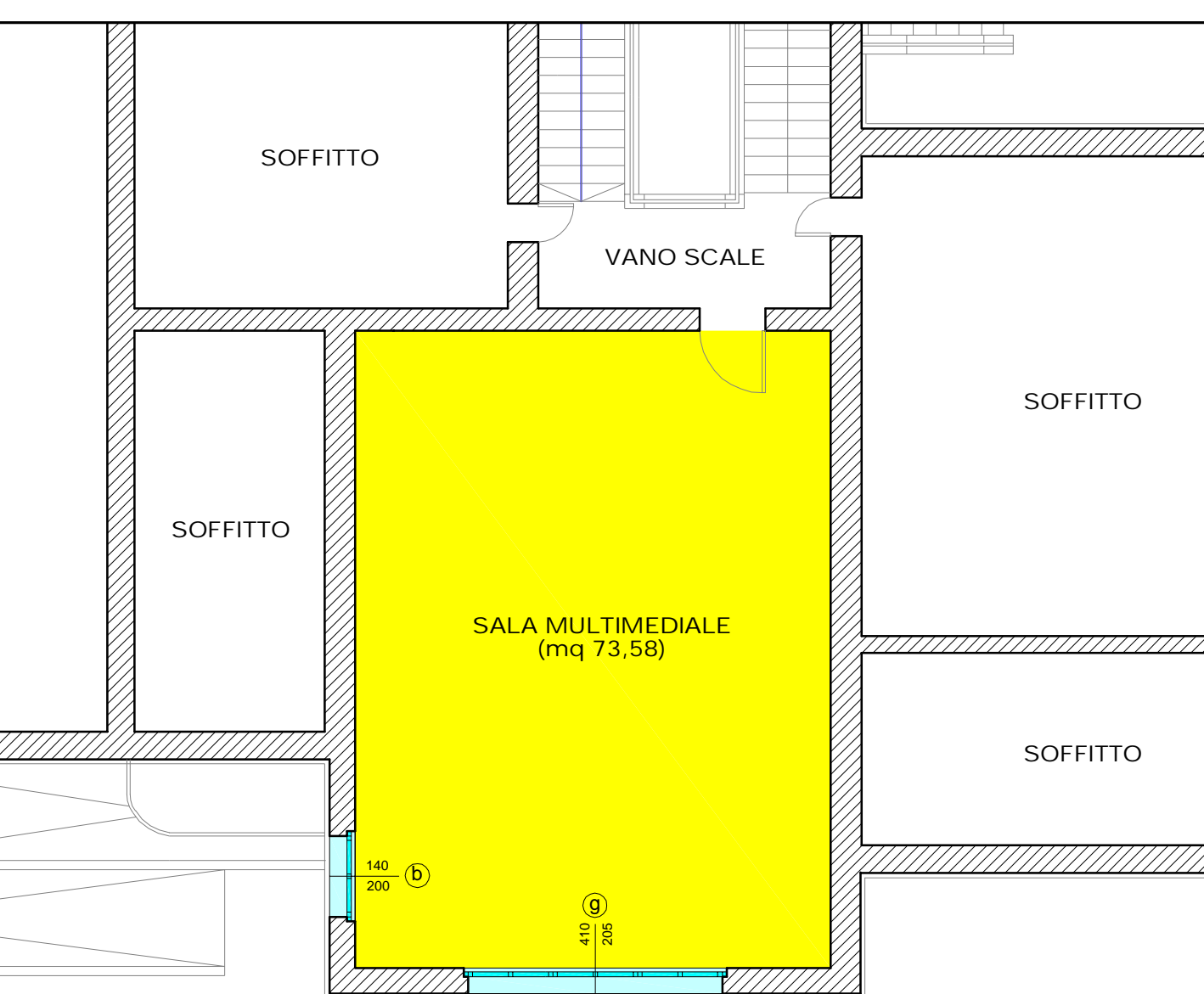

ESTRATTO PLANIMETRIA PIANO SECONDO
 scala 1:100

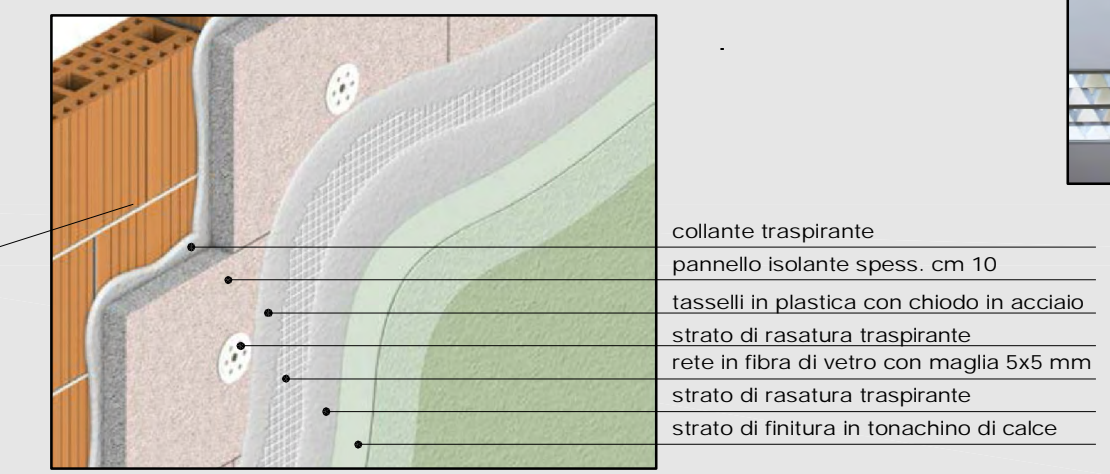

PARTICOLARE ESECUZIONE CAPPOTTO TERMICO IN PANNELLI DI POLISTIRENE ESPANSO TIPO RESPIRA



ESEMPIO DI CONTROSOFFITTO IN PANNELLI DI LANA MINERALE

PLANIMETRIA GENERALE D'INTERVENTO PIANO PRIMO
 scala 1:100