

Pianta Piano terra  
 ①-⑩ moduli struttura esistenti

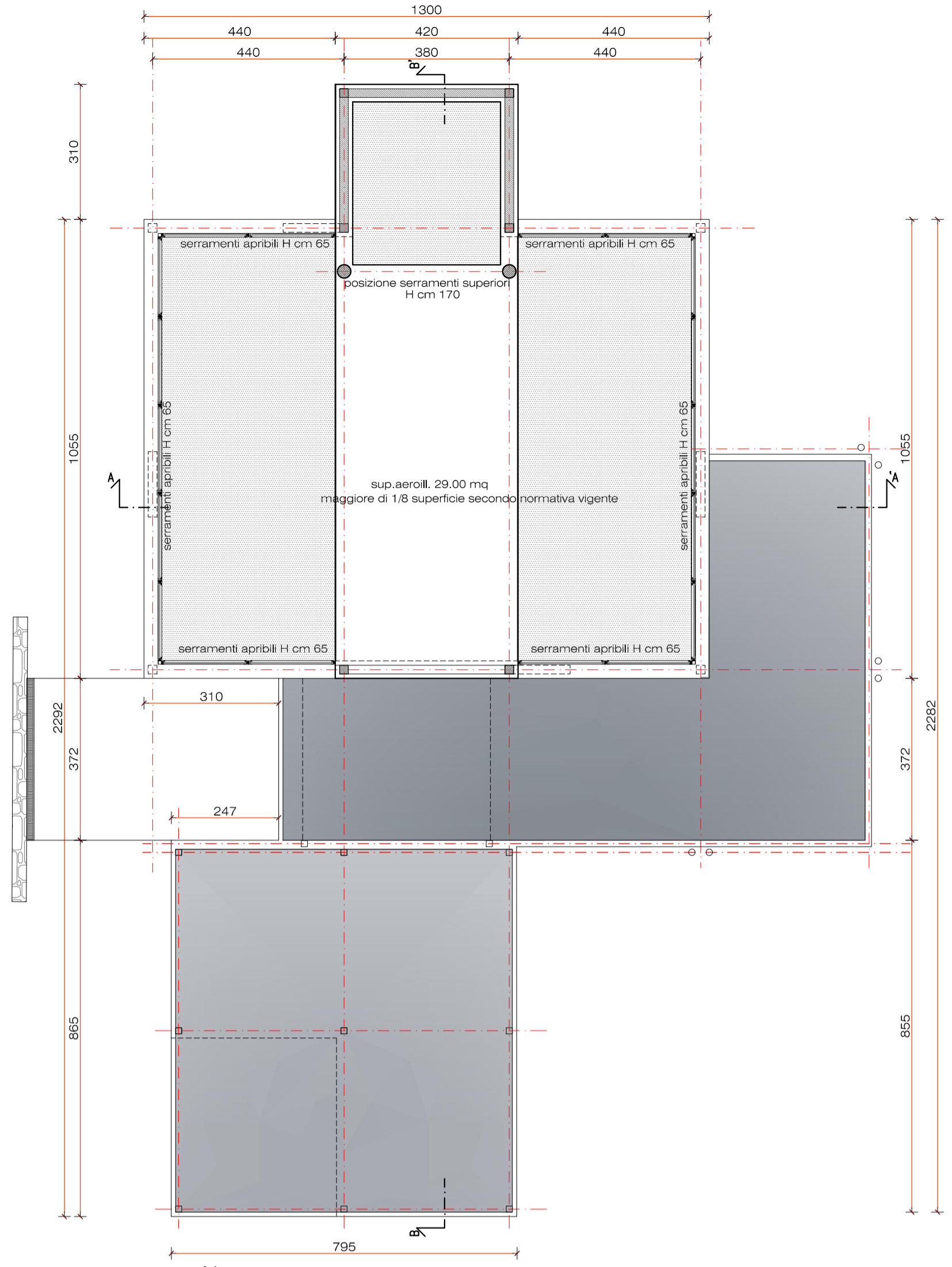

Pianta a quota serramenti (+3.90)

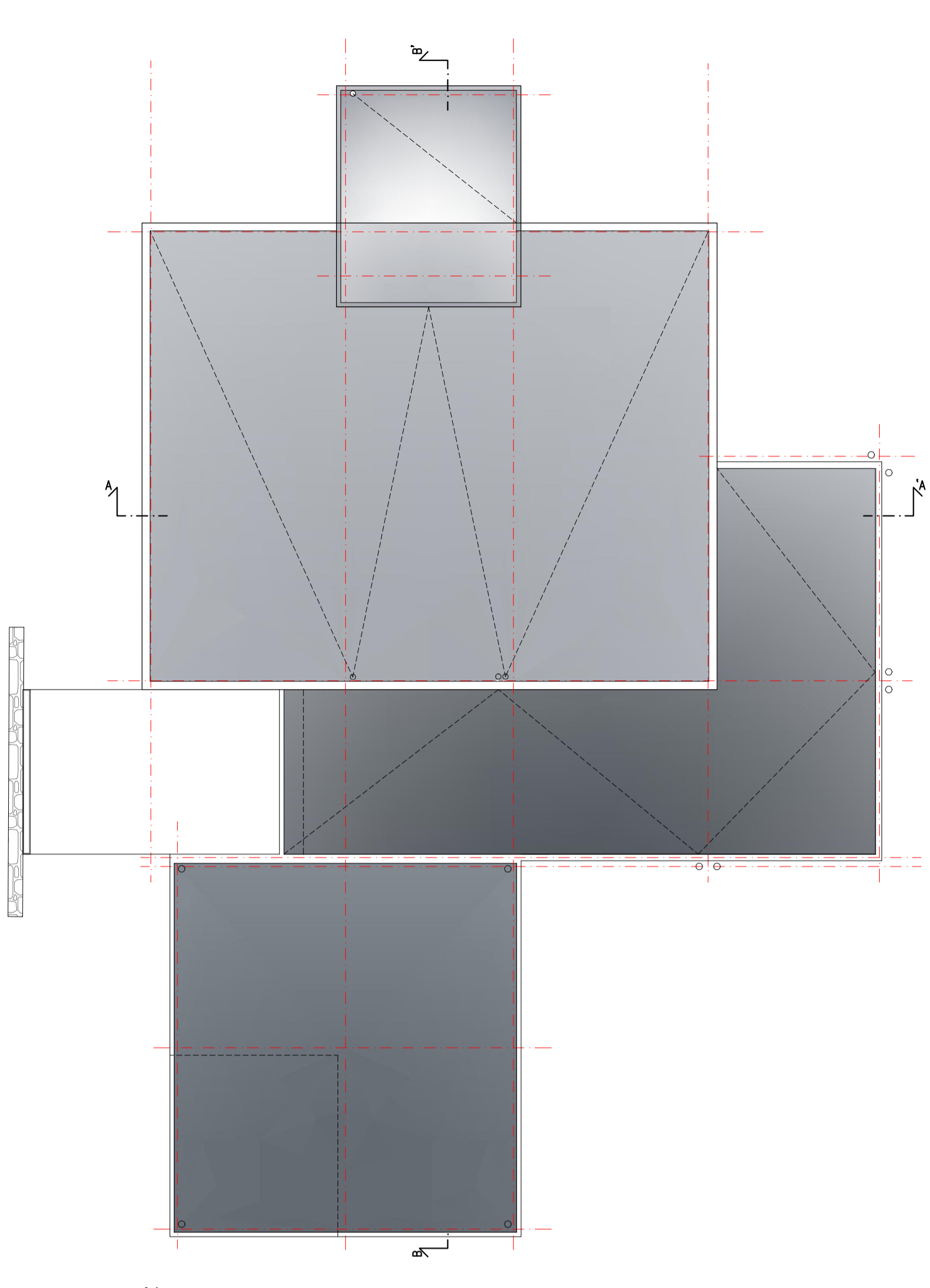

Pianta Copertura

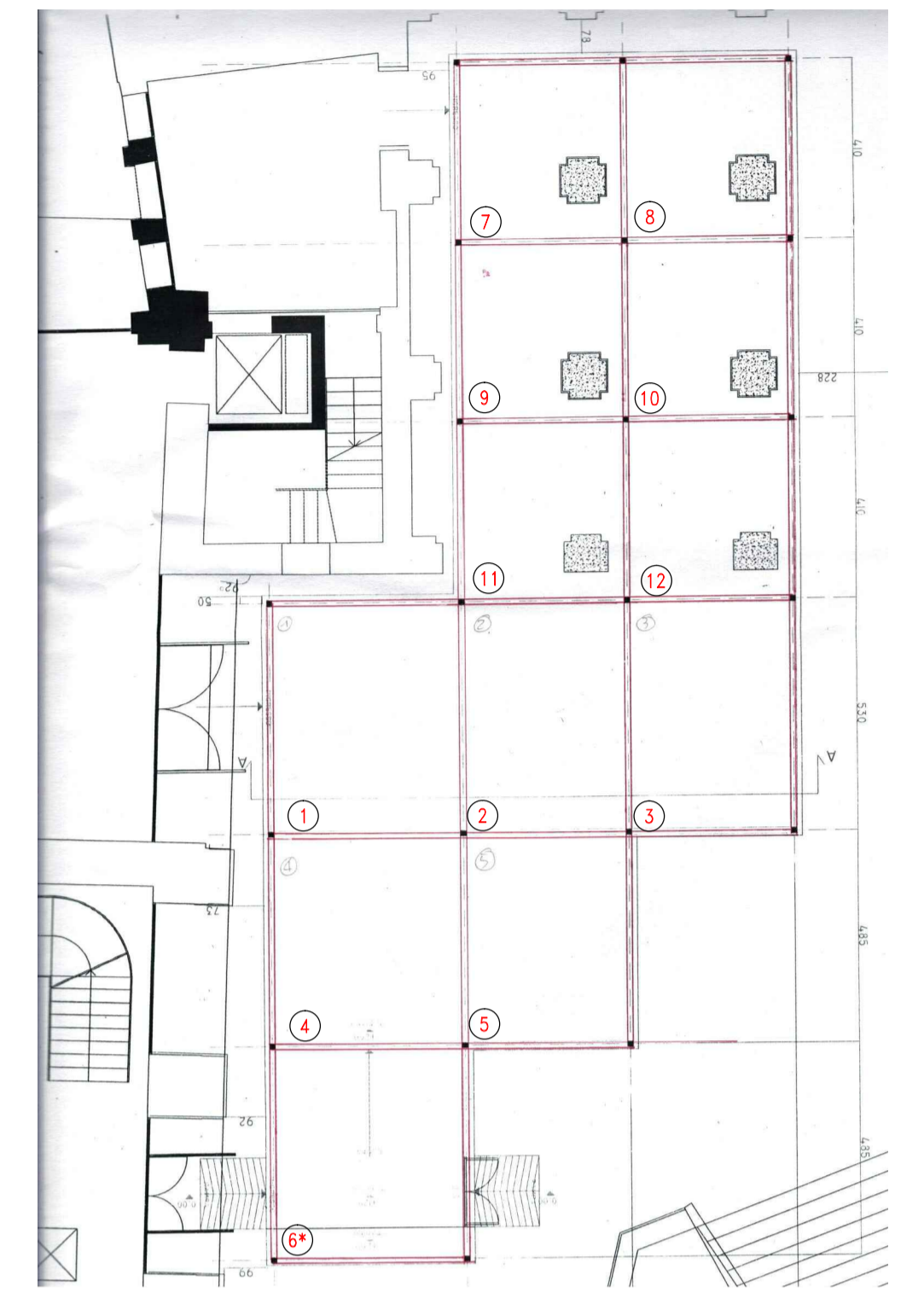

Pianta Stato Attuale  
 ①-⑫ moduli struttura esistenti

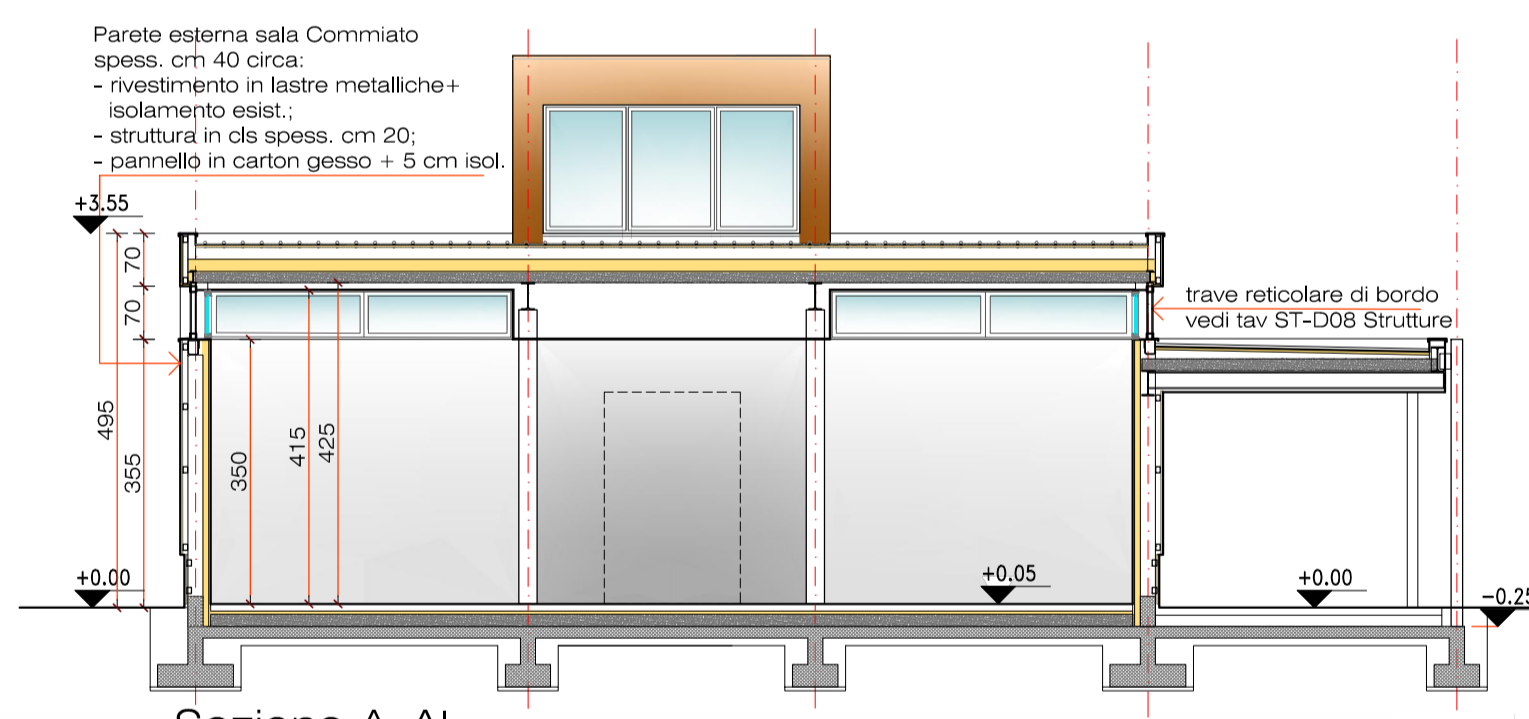

Sezione A-A'

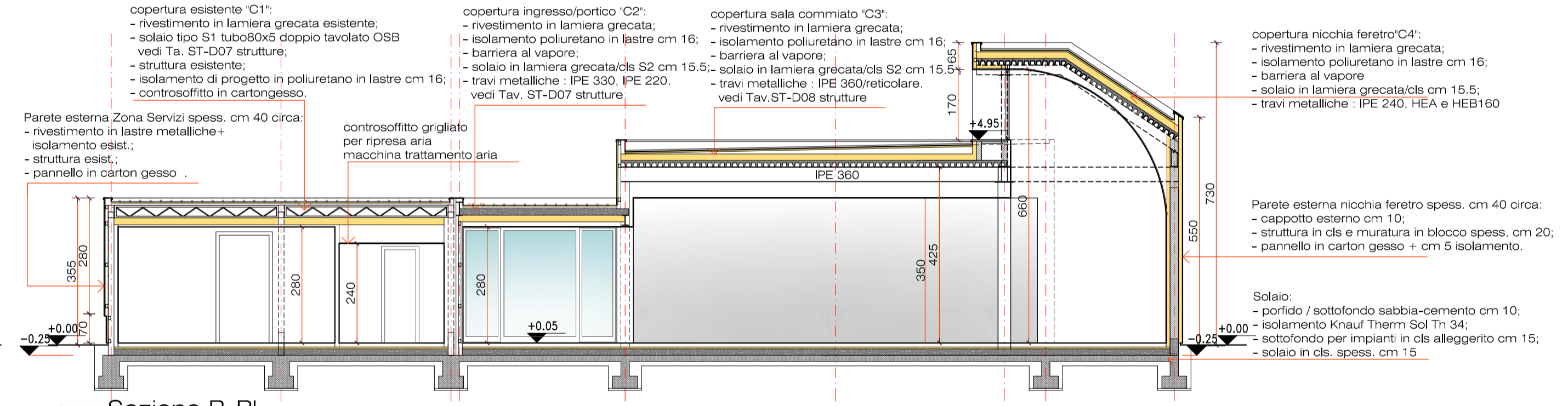

Sezione B-B'

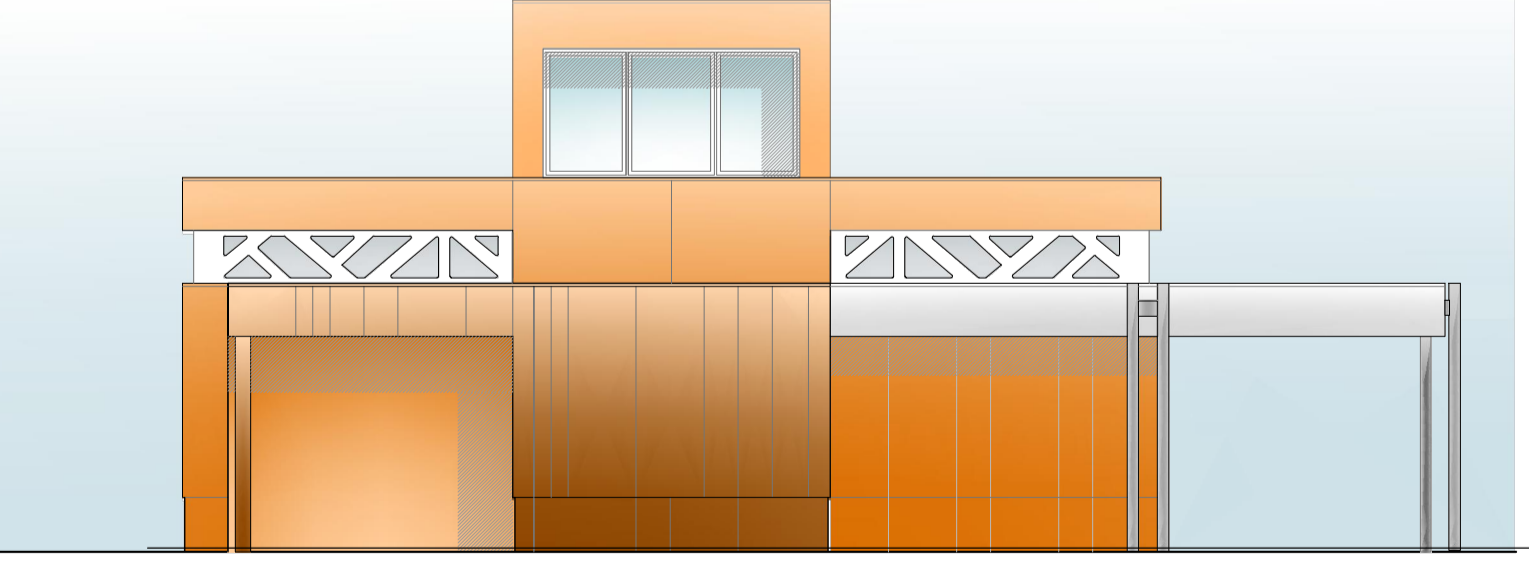

Prospetto sud-est

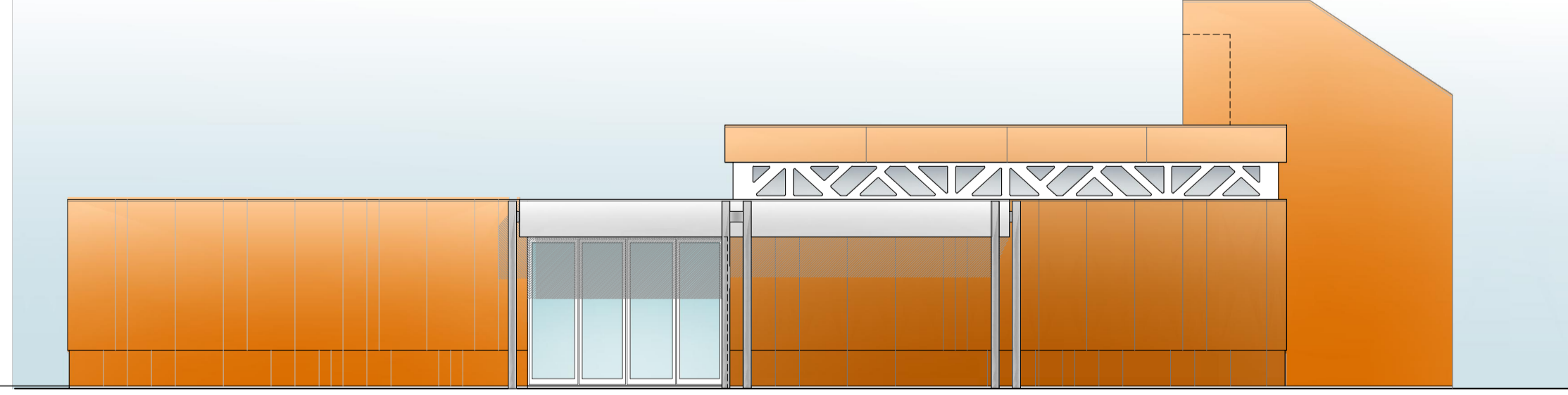

Prospetto nord-est

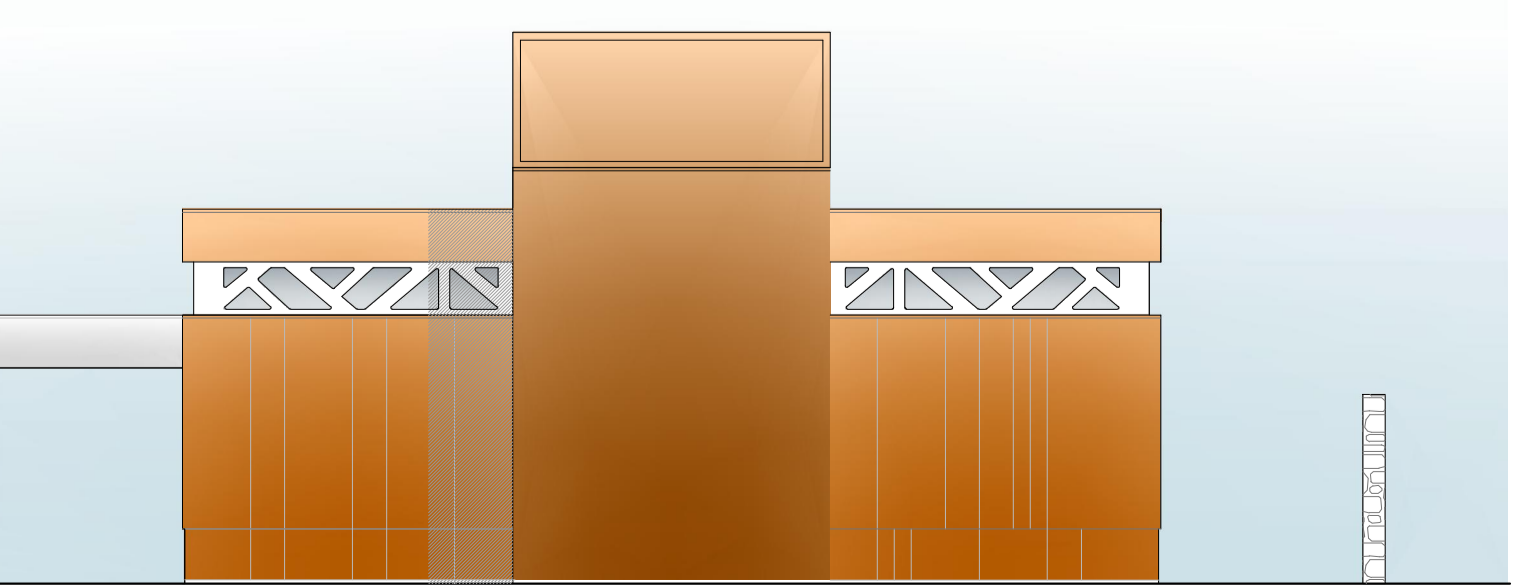

Prospetto nord ovest

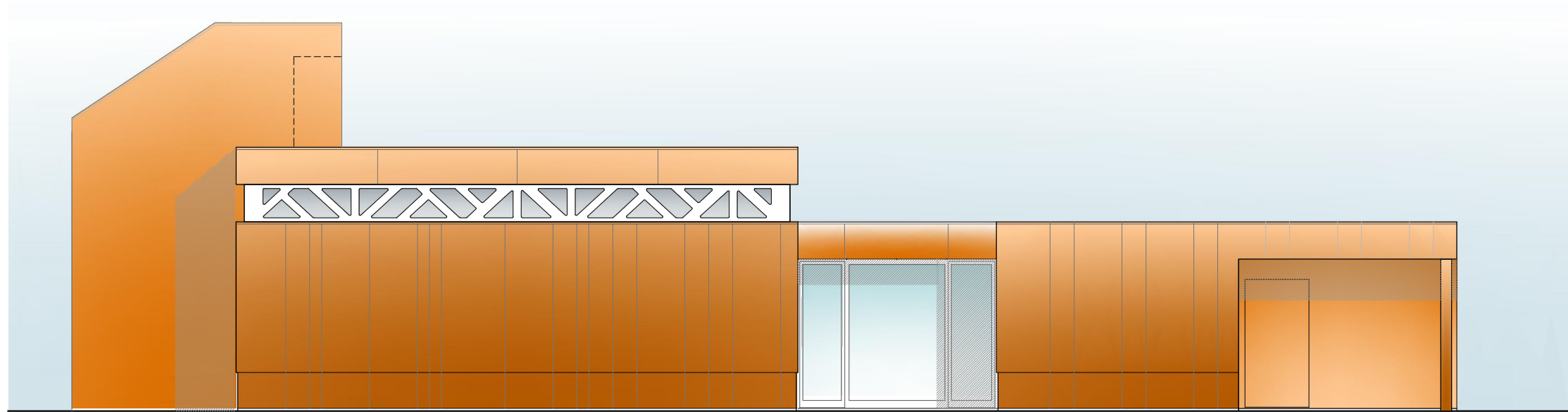

Prospetto sud-ovest



**COMUNE DI VICENZA**  
 DIPARTIMENTO TUTELA E GESTIONE DEL TERRITORIO  
 SETTORE LAVORI PUBBLICI E MANUTENZIONI

**Progetto Sala del Commiato nei pressi del Cimitero Maggiore Monumentale di Vicenza**  
**Progetto Definitivo**  
 2° STRALCIO  
 Realizzazione nuova Sala del Commiato



*PROSPETTO PRINCIPALE SALA COMMIAIO - VICENZA*

GRUPPO DI PROGETTAZIONE		DOCUMENTO	
PROGETTISTA E COLLABORATORI Arch. Margherita Tesconi Studio arch. It. Francesco Gallo e Margherita Tesconi Contrà dei Torretti n. 1 - 36100 Vicenza - telefono e fax - 0444 504131 e-mail: franco@studiogallo-tesconi.it - ghtinna@studiogallo-tesconi.it - info@studiogallo-tesconi.it		DATA Febbraio 2017	TAVOLA <b>TAV. AR-D07</b> Progetto - Pianta piano terra e copertura, Prospetti e Sezioni
RESPONSABILE UNICO DEL PROCEDIMENTO e COLLABORATORE R.U.P. Arch. Raffaella Gianello e Geom. Barbara Bernardi		SCALA 1:100	REVISIONI
SUPPORTO SPECIALISTICO PER: PROGETTO DEFINITIVO			
CALCOLI STRUTTURALI: Ing. Giuseppe Piccoli IMPIANTO ELETTRICO: Per. Ind. Paolo Bonin IMPIANTI TERMO FLUIDICI: Per. In. Roberto Prossacini COORD. SICUR. Prog ed. Esec. L.A.V.: Arch. Giovanni Comin		DIRETTORE SETTORE LAVORI PUBBLICI E MANUTENZIONI Ing. Diego Galazzo	