L'incontro si terrà

LUNEDI' 7 NOVEMBRE 2016

dalle ore 18.00 alle ore 20.00

presso il

CENTRO CIVICO N. 3 – VILLA TACCHI

in Viale della Pace, 89

Vicenza

PER MOTIVI ORGANIZZATIVI È RICHIESTA L'ISCRIZIONE

Per informazioni e per l'iscrizione contattare il Centro per l'Affido e la Solidarietà Familiare ai seguenti recapiti:

tel. 0444-757581 / 757586

e-mail: servizioaffidi@comune.vicenza.it

CENTRO PER L'AFFIDO E LA SOLIDARIETÀ FAMILIARE
Conferenza dei Sindaci - Ulss n. 6

INCONTRO DI INFORMAZIONE SULL'AFFIDO FAMILIARE

(introduttivo al corso formativo)

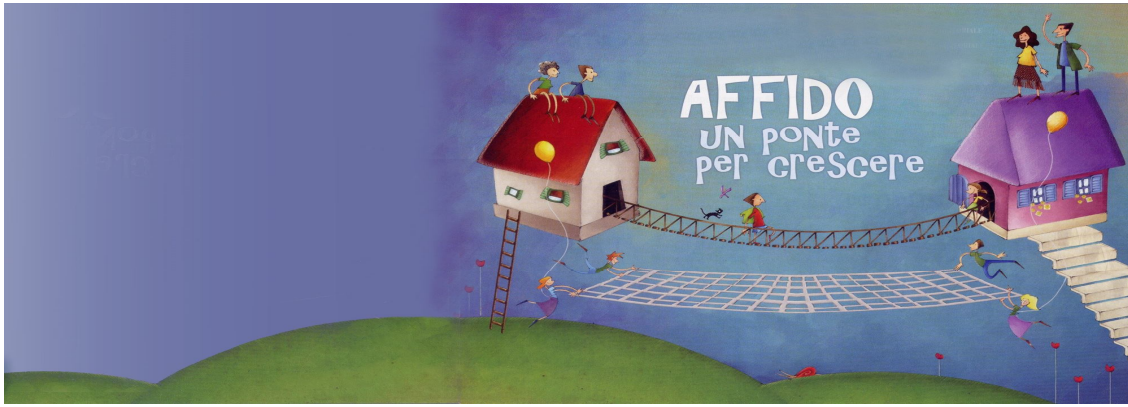

LUNEDI' 7 NOVEMBRE 2016

dalle ore 18.00 alle ore 20.00

CENTRO CIVICO N.3 – VILLA TACCHI

Viale della Pace, 89 - Vicenza

COMUNE DI VICENZA

Ente gestore: Comune di Vicenza,
Assessorato alla Comunità e alle Famiglie

L'INCONTRO:

- ✓ Offre informazioni sulla normativa di riferimento dell'affido familiare
- ✓ Offre informazioni sul funzionamento dell'affido familiare
- ✓ Offre informazioni sul corso formativo per l'affido familiare
- ✓ Permette di orientarsi in modo libero e consapevole sulla prospettiva di diventare famiglia affidataria
- ✓ Permette di avviare una prima conoscenza con gli operatori del Centro per l'Affido e la Solidarietà Familiare

CHI PUÒ PARTECIPARE?

La partecipazione è aperta a tutti coloro che sono interessati al tema dell'affido familiare

CHI CONDUCE L'INCONTRO?

L'incontro sarà condotto da operatori del Centro per l'Affido e la Solidarietà Familiare

E DOPO?

La partecipazione a questo incontro non obbliga ad un impegno futuro.

E' però necessario partecipare a questo incontro per poter frequentare il corso formativo per diventare famiglia affidataria, che si terrà nelle seguenti date:

14, 21, 28 novembre e 5 dicembre 2016
dalle ore 18.00 alle ore 20.00

presso il Centro Civico n. 3 – Villa Tacchi
in Viale della Pace n. 89 a Vicenza.