Veneto Affido

ULSS 6 VICENZA

CENTRO PER L'AFFIDO E LA SOLIDARIETÀ FAMILIARE
Conferenza dei Sindaci - Ulss n. 6

INCONTRO DI INFORMAZIONE SULL'AFFIDO FAMILIARE

(introduttivo al corso formativo)

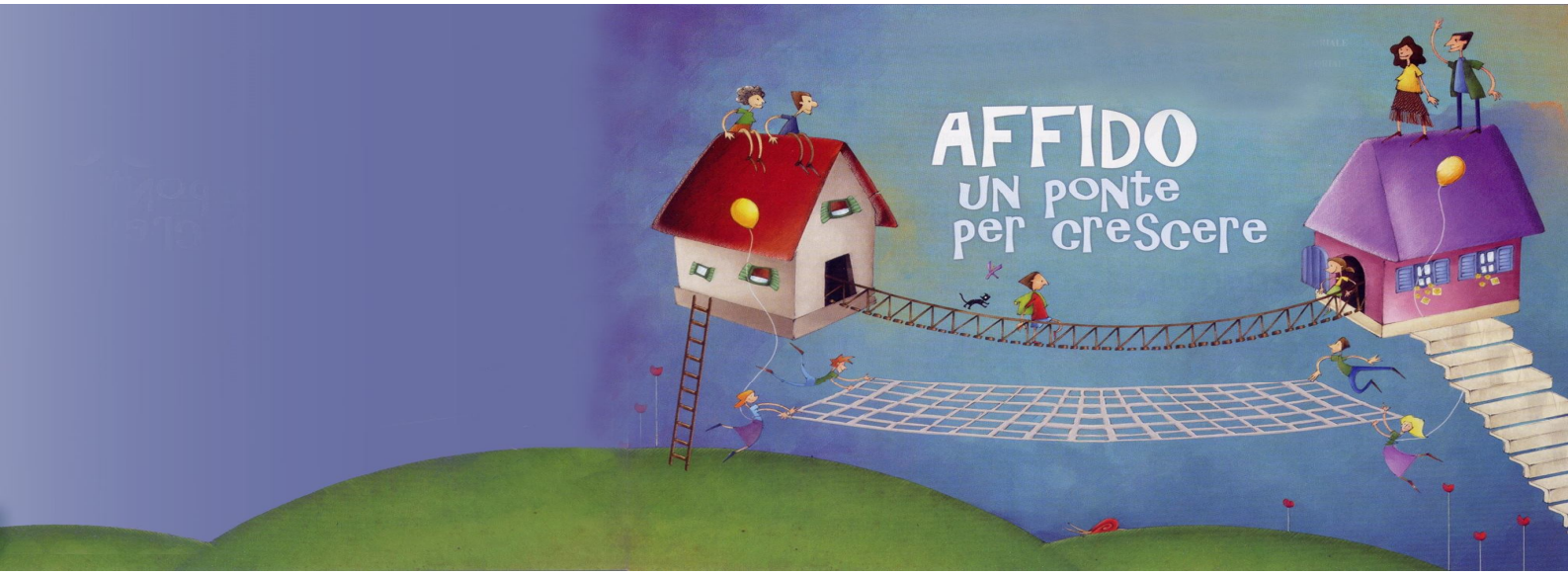

LUNEDI' 7 NOVEMBRE 2016

dalle ore 18.00 alle ore 20.00

CENTRO CIVICO N.3 – VILLA TACCHI

Viale della Pace, 89 - Vicenza

PER MOTIVI ORGANIZZATIVI È RICHIESTA L'ISCRIZIONE

Per informazioni e per l'iscrizione contattare il Centro per l'Affido e la Solidarietà Familiare ai seguenti recapiti:
tel. 0444-757581 / 757586
e-mail: servizioaffidi@comune.vicenza.it

COMUNE DI VICENZA

Ente gestore: Comune di Vicenza
Assessorato alla Comunità e alle Famiglie