9 FERROVIERI INSIEME…….
MENTE E CORPO IN MOVIMENTO!

Descrizione

Rinnovo dell'accesso e delle dotazioni sportive esterne del polo sportivo di via Carta; cinema, teatro, musica e incontri al giardino del centro civico di via Rismondo; realizzazione di tunnel di attraversamento per la tutela dei rospi in strada Gogna.

Obiettivi

Vogliamo valorizzare i luoghi del nostro vivere quotidiano, renderli più sicuri, più fruibili, più belli. Le scuole, il centro civico, gli ambienti verdi sono i luoghi dove ogni giorno viviamo, sono i luoghi che ci consentono relazioni, socialità, solidarietà ed integrazione, dove percorriamo la nostra vita, crescendo nel fisico e nell'anima. Sono gli spazi dove ogni giorno respiriamo la nostra libertà in sintonia e nel rispetto dell'ambiente e delle altre forme di vita.

Dove

Quartiere dei Ferrovieri e Gogna: scuole di via Carta, giardino del centro civico, strada di Gogna.

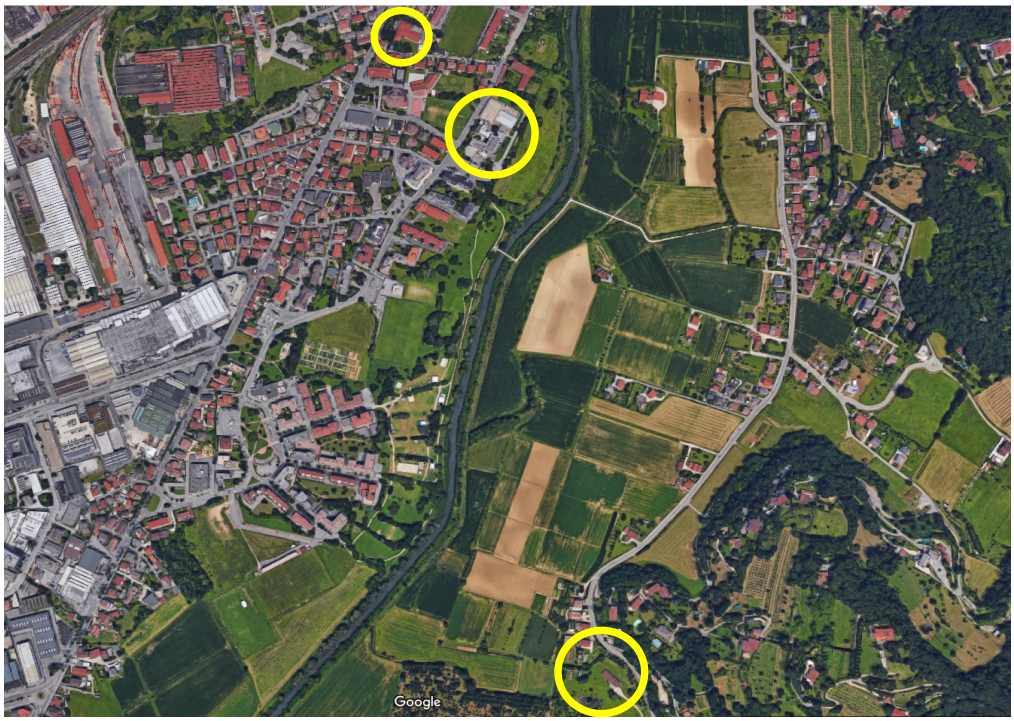

Budget indicativo

150000 €

Proponente

Lega Antivivisezione di Vicenza, Associazione Genitori I.C.S. - Insieme con le Scuole aps, Cooperative La Casetta, I. Comprensivo n. 1, Scuola Materna Orazio Tretti, Argine Volley Vicenza, Enpa di Vicenza, Basket Argine Vicenza, Gruppo Alpini Giuriolo, Gruppo Sportivo non Vedenti, Vicenza Calcio Femminile, SOS Anfibi Provincia di Vicenza, Associazione Ensemble Teatro, Paleoxplora, WWF Vicenza-Padova.

- arredo urbano
- verde pubblico
- mobilità
- beni storico-culturali
- sicurezza e salute
- riqualificazione edifici pubblici
- sport
- energia
- aree verdi ludico-ricreative

DESCRIZIONE DEL PROGETTO

POLO SCOLASTICO - SCUOLE LOSCHI E MAFFEI DI VIA CARTA

Molti cittadini, come genitori, nonni, zii, figli hanno vissuto questo immobile: la scalinata di accesso deve essere rinnovata, resa più sicura: la pavimentazione, dopo 40 anni, è usurata; la pista esterna di atletica (corsa veloce, salto in lungo e salto in alto) deve tornare a nuova vita ora che la Maffei di via Carta è l'unica scuola di Vicenza (Città Europea dello Sport 2017) a promuovere la sperimentazione sportiva con il Progetto Lo Sport a Scuola.

GIARDINO DEL CENTRO CIVICO

Il giardino del Centro Civico può diventare uno spazio verde di cui godere per relax e lettura sotto gli alberi. Allestito con adeguate attrezzature (palco, gazebo, schermo, sedute) può diventare teatro e cinema per le serate estive.

TUNNEL SOTTOSTRADALE DI ATTRAVERSAMENTO DEI ROSPI IN GOGNA

Tutta la zona Gogna è ormai parte integrante di un sistema verde dall'area ovest di Vicenza, che comprende Parco Retrone, Bosco del Quarelo ed ex Colonia Bedin Aldighieri. Nel periodo di migrazione centinaia di rospi vengono schiacciati ogni giorno dalle autovetture di passaggio. La sensibilità verso l'ambiente include anche il rispetto verso gli animali.

PERCHÉ QUESTO PROGETTO È IMPORTANTE PER LA CITTÀ?

Le caratteristiche attuali del luogo di progetto

Si tratta di luoghi di vita quotidiana che meritano un continuo miglioramento, ricchi di ulteriori grandi potenzialità.

Criticità e potenzialità del luogo

Con i miglioramenti e i presidi proposti, questi luoghi possono essere attrattivi nei confronti dell'intera cittadinanza vicentina, luoghi di formazione, svago e benessere, accessibili e usufruibili da un numero maggiore di persone.

Collegamento con altri progetti e/o attività presenti sul territorio

Il progetto va a migliorare luoghi che sono già sede, anche istituzionale, di realtà di grande livello formativo, sociale ed etico: il Centro Civico con le associazioni che vi hanno sede e/o svolgono le proprie attività e la scuola materna Orazio Tretti. La scuola Loschi e la scuola Maffei di via Carta, che propone dall'a.s. 2016-2017 un'integrazione dell'offerta formativa dedicata allo sport, al benessere e all'ambiente, possono essere valorizzate e diventare un punto di riferimento per coloro che vogliono indirizzare i propri ragazzi ad uno stile di vita più sostenibile e attento.

Ricadute sociali sul territorio

Il progetto è proposto in condivisione con numerose realtà associative del volontariato e del sociale che agiscono nel territorio: realtà che riconoscono grande valore alla salvaguardia dell'ambiente, al benessere psico-fisico, all'integrazione sociale e culturale. L'intento è di favorire la socialità, l'inclusione e le relazioni umane. Si accrescono, nelle persone, la sensibilità e il rispetto verso gli animali e l'ambiente.

ALLEGATI

ALL. 3 INTERVENTO
IMMOBILE SCUOLE
di VIA GARIA