COMUNE DI VICENZA

ilmioquartiere@comune.vicenza.it

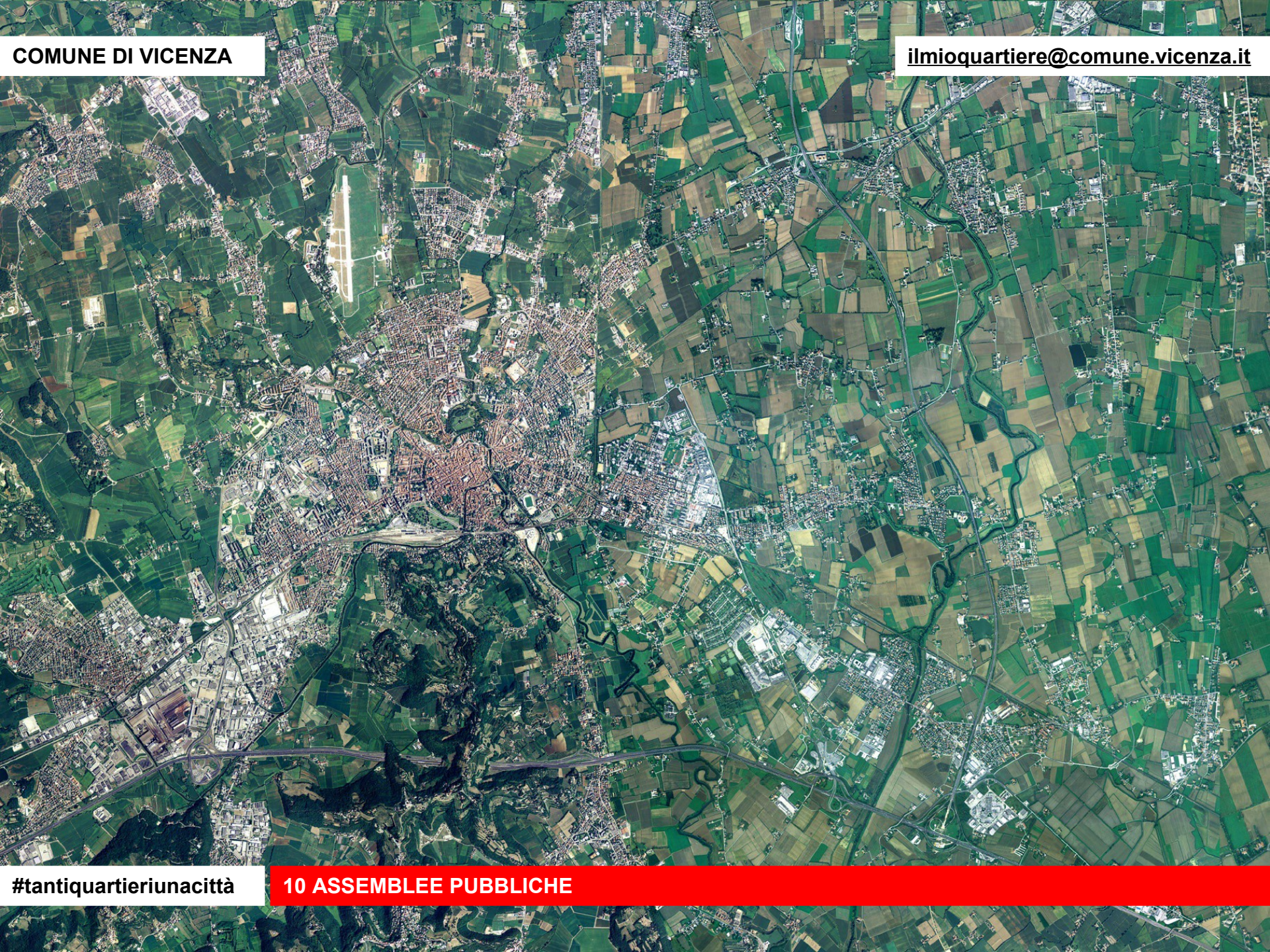

#tantiquartieriunacittà

10 ASSEMBLEE PUBBLICHE

COMUNE DI VICENZA

ilmioquartiere@comune.vicenza.it

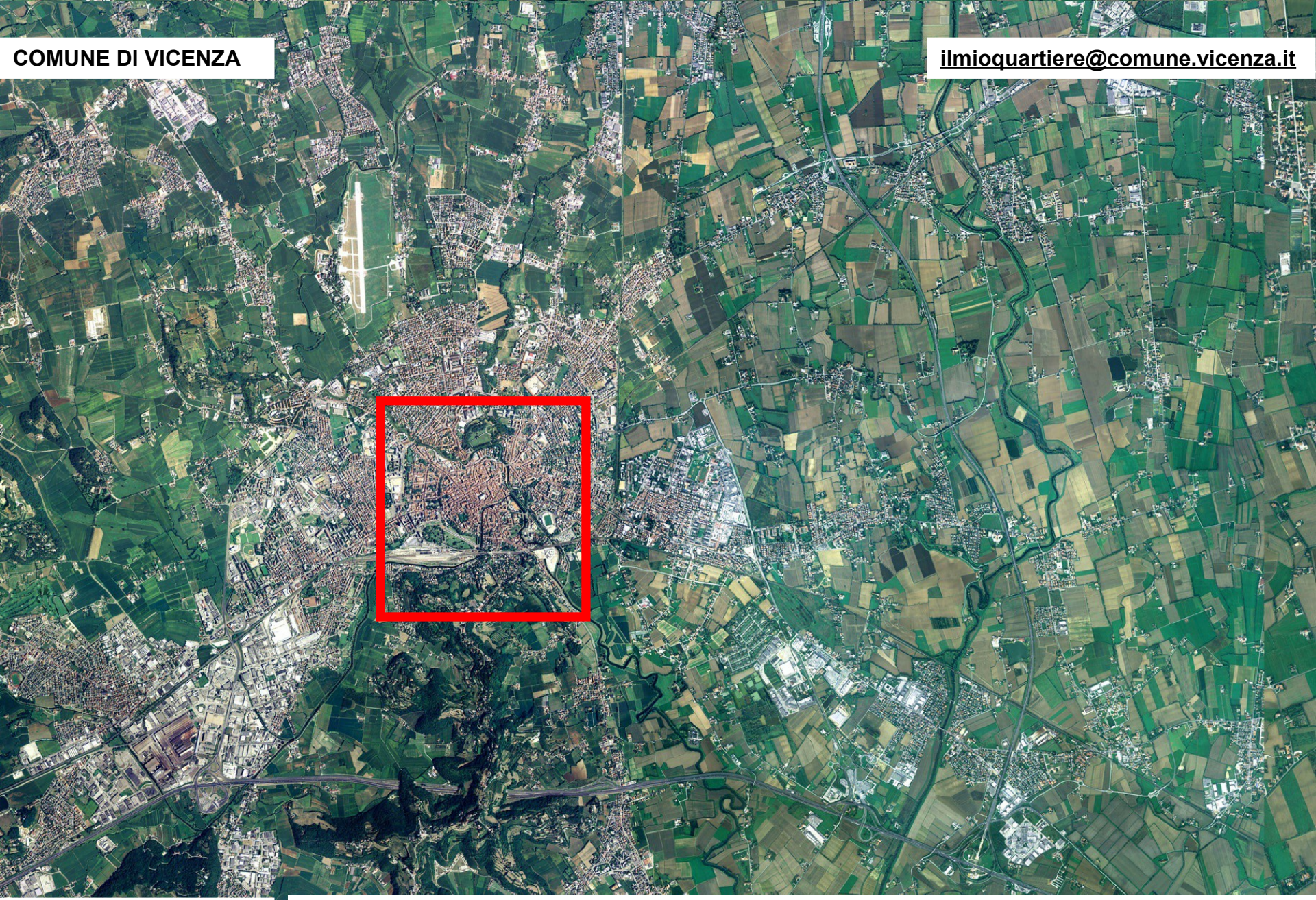

#tantiquartieriunacittà

CENTRO STORICO

Le scelte dell'Amministrazione comunale

Garantire la qualità dei servizi

- ✓ *No tagli delle risorse allocate ai servizi*

Spending review interna per una pubblica amministrazione efficiente

- ✓ *Razionalizzazione delle spese di funzionamento*
- ✓ *Riduzione del debito*

Tutelare le fasce deboli della popolazione

- ✓ *12 mln € al Settore Sociale;*
- ✓ *Tariffe bloccate per servizi educativi e assistenziali*

Pressione fiscale contenuta

- ✓ *Non utilizzo della leva fiscale*

Le tasse locali

IMU

INVARIATA DAL 2012

- ✓ *Azzerata su capannoni industriali*
- ✓ *Aliquote ridotte su case in comodato a parenti e su affitti concordatari*

TASI

INFERIORE AGLI STANDARD DI LEGGE

- ✓ *Azzerata su negozi e laboratori artigiani*

IRPEF

ESENZIONE PER REDDITI <15.000 €

- ✓ *16 mila cittadini non pagano Irpef*

TARI

TRA LE PIU' BASSE D'ITALIA

- ✓ *Piccolo aumento solo a fronte di ingenti investimenti*

IMPEGNI DELL'AMMINISTRAZIONE

Continuare ad assicurare ai cittadini servizi di qualità, in ottica di miglioramento continuo, senza aumentare le tariffe per i servizi.

Garantire ai cittadini una situazione finanziaria solida, rigore e trasparenza nell'utilizzo delle risorse pubbliche.

Continuare ad essere uno dei migliori comuni d'Italia quanto a efficienza nella gestione della spesa.

Mantenere un livello di tassazione tra i più competitivi del Veneto.

MOBILITA' SICURA, ORDINATA E SOSTENIBILE

- **Sistemazione di piazzale Fraccon con miglioramento dell'attraversabilità pedonale e ciclabile;**
- **limite a 30 km/h in tutto il centro storico;**
- **sistemazione area stazione ferroviaria - € 128.000**
- **riordino viabilità zona S. Marco;**
- **nuova pista ciclabile in via Bacchiglione;**
- **studio di traffico per via IV Novembre, con proposta di 11 scenari per il miglioramento del nodo.**

VICENZA ALLARGA IL CUORE

RACCOLTA DIFFERENZIATA VERSO IL 70%

Completamento della chiusura dei cassonetti della città (14.000 utenze nel 2016), estensione della raccolta porta a porta di carta e plastica.

16° Comune capoluogo in Italia per raccolta differenziata → 62%

al 31.12.2008 : 47,3% - Rapporto «Ecosistema Urbano – Legambiente

NUOVA VARIANTE AL PIANO DEGLI INTERVENTI

A partire dal concetto di «**contenimento dell'uso del suolo**»

AVVIO DELLA VARIANTE PER IL CENTRO STORICO

UNA CITTA' AL CENTRO DEL VENETO

L'impegno dell'Assessorato alla Progettazione (settori Mobilità, Urbanistica, Ambiente, Infrastrutture):

→ Collegamento ferroviario **Alta Capacità** Torino – Trieste, nuova fermata di Vicenza, studio comparativo.

→ **Parco della Pace**, avvio della progettazione del più grande parco periurbano di Vicenza (600.000 mq).

→ **Nuova Tangenziale di Vicenza**, gara per il 1° stralcio (variante SP46 del Pasubio), e progettazione preliminare della tratta viale Aldo Moro – strada Postumia.

L'ALTA CAPACITA' FERROVIARIA

- risolvere il nodo strategico dell'attraversamento di Vicenza, garantendo che **i treni della linea ad Alta Capacità fermino a Vicenza**;
- aumentare la capacità della "linea storica", migliorando il cadenzamento dei treni ed **aumentando l'offerta di servizio per i pendolari**;
- creare una **linea di trasporto urbano efficiente ed ecologica**;
- migliorare l'**accessibilità** ai servizi viari e di sosta;
- operare una "**ricucitura urbana**".

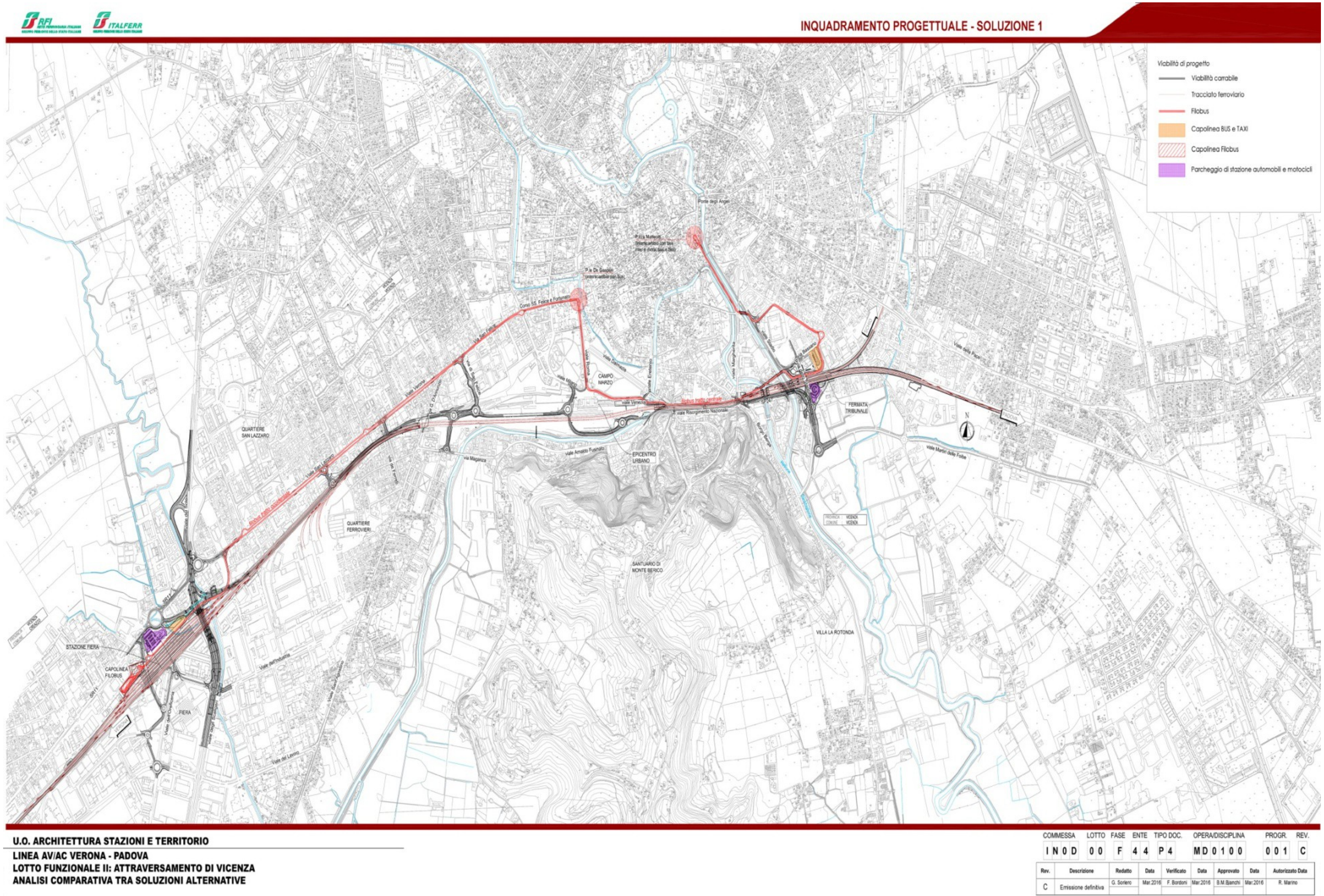
RFI
ITALFERR
INQUADRAMENTO PROGETTUALE - SOLUZIONE 1
Viabilità di progetto
Viabilità carrabile
Tracciato ferroviario
Filobus
Capolinea BUS e TAXI
Capolinea Filobus
Parcheggio di stazione automobili e motocicli
QUARTIERE SAN LAZZARO
QUARTIERE FERROVIERI
CAMPO MARZO
EPICENTRO URBANO
FERMATA TRIBUNALE
SANTUARIO DI MONTE BERICO
VILLA LA ROTONDA
STAZIONE FIERA
CAPOLINEA FILOBUS
FIERA
U.O. ARCHITETTURA STAZIONI E TERRITORIO
LINEA AV/AC VERONA - PADOVA
LOTTO FUNZIONALE II: ATTRAVERSAMENTO DI VICENZA
ANALISI COMPARATIVA TRA SOLUZIONI ALTERNATIVE
COMMESSA LOTTO FASE ENTE TIPO DOC. OPERA/DISCIPLINA PROGR. REV.
I N 0 D 0 0 F 4 4 P 4 M D 0 1 0 0 0 0 1 C
Rev. Descrizione Redatto Data Verificato Data Approvato Data Autorizzato Data
C Emissione definitiva G. Soriero Mar.2016 F. Bordoni Mar.2016 B.M.Bianchi Mar.2016 R. Marino

RFI ITALFERR

INQUADRAMENTO PROGETTUALE - SOLUZIONE 3

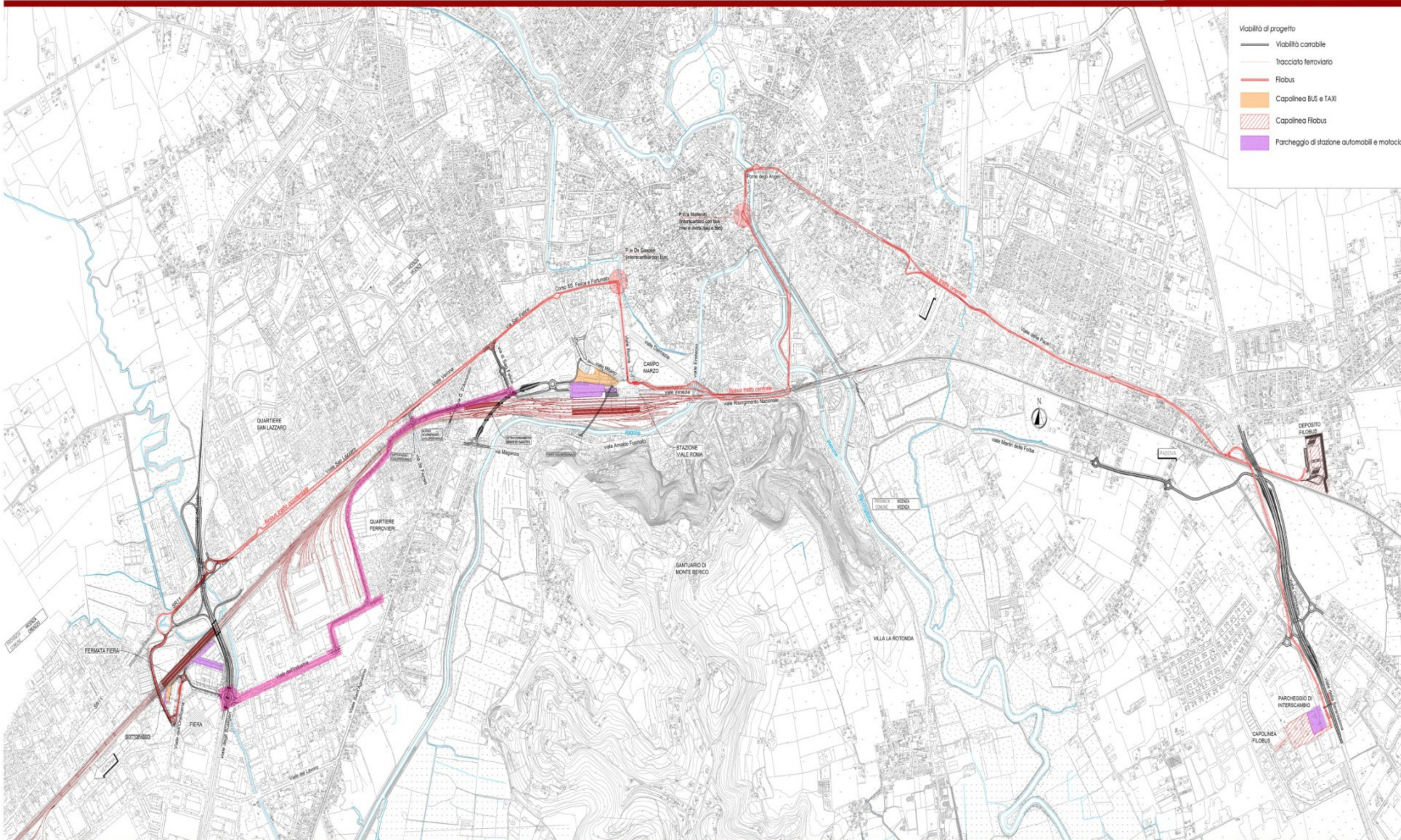

U.O. ARCHITETTURA STAZIONI E TERRITORIO

LINEA AV/AC VERONA - PADOVA
LOTTO FUNZIONALE II: ATTRAVERSAMENTO DI VICENZA
ANALISI COMPARATIVA TRA SOLUZIONI ALTERNATIVE

COMMESSA	LOTTO	FASE	ENTE	TIPO DOC.	OPERA/DISCIPLINA	PROGR.	REV.
IN0D	00	F	44	P4	MD0300	001	C

Rev.	Descrizione	Redatto	Data	Verificato	Data	Approvato	Data	Autorizzato Data
C	Emissione definitiva	G. Soriero	Mar.2016	F. Bordoni	Mar.2016	B.M.Bianchi	Mar.2016	R. Marino

UNA CITTA' PIU' SOSTENIBILE

CLASSIFICA 2015 ECOSISTEMA URBANO – LEGAMBIENTE:

Vicenza 2008: 79° posto
Vicenza 2014: 46° posto (+33 posizioni dal 31.12.2008)
19° Comune italiano su 44 con più di 100.000 abitanti

Piano Urbano Mobilità: spostamenti con auto da 70% a 60% entro il 2022
Piano d'Azione per l'Energia Sostenibile: -20% emissioni CO_2 entro il 2020
Piano di Assetto del Territorio – Piano degli Interventi
Progetti Europei
Avvio **bonifica area ex Zambon** (inizio autunno 2016)
Bonifica di parte **dell'ex PP6** (retro teatro Comunale)
Piano d'Ambito per il S.I.I., in collaborazione con Acque Vicentine

UN CENTRO STORICO IDRAULICAMENTE PIU' SICURO

Progetti realizzati:

Campi "Circolo Tennis Palladio" in contra' della Piarda, per promuovere attività sportiva e di aggregazione.

Stadio Comunale Romeo Menti che ospita le partite di campionato del Vicenza Calcio.

Palestra Burci: completamente ristrutturata.

Palestra Giuriolo: rifacimento della pavimentazione.

Progetto educativo di attività motoria gratuito per tutte le scuole primarie e dell'infanzia della città che comprende alcune lezioni di attività natatoria a prezzi agevolati.

Vicenza candidata a **Città Europea dello Sport 2017**.

Progetto defibrillatori "Con il Cuore per il Cuore" in collaborazione con P.A. Croce Verde di Vicenza.

CANDIDATE
EUROPEAN CITY OF SPORT
2017

5 problemi all’attenzione di Cittadini e Amministrazione

Mendicanti molesti

Persone senza fissa dimora

Prostituzione

Nomadi

Degrado urbano

uccede in: Centro storico.

all'8 febbraio 2015 ha avuto inizio l'attività sull'intero Territorio Comunale della **pattuglia anti-degrado** per tutti i turni di servizio.

a quella data in queste zone la Polizia Locale ha effettuato complessivamente 4235 interventi anti-degrado di cui n. 1170 con esito positivo.

ono state accertate n. 18 violazioni a carico di esercizi pubblici, n. 5 violazioni ad attività commerciali e n. 49 violazioni ad operatori nei mercati cittadini.

ono stati effettuati n. 13 interventi per violazione delle norme di carattere ambientale che hanno portato all'accertamento di n. 11 segnalazioni agli uffici competenti.

stati effettuati n. 10 interventi di cara
l'accertamento di n. 6 violazioni.

Servizi sociali e abitativi. Dati riferiti al 2015.

Tutela dei Minori

- 148 inserimenti in struttura (diurna e/o residenziale) minori e/o minori con madri (per un totale di € 1.450.000)
- 63 minori in affido (contributi alle famiglie affidatarie € 222.000)
- 22 interventi di sostegno socio-educativo (pari ad € 167.000)

Disabili

- Trasporto: 68 utenti (per una spesa di € 120.000)
- Integrazione retta: 36 utenti (per un totale di € 240.000)
- Trasferimenti all'Azienda ULSS 6 per servizi € 3.500.000

Anziani

- Assistenza domiciliare: 302 utenti, 33.670 ore di assistenza (per € 660.000)
- Pasti a domicilio: 271 utenti autorizzati, 45.890 pasti consegnati (per € 120.000)
- Integrazione rette in casa di riposo: 243 utenti (per € 1.300.000)
- Telesoccorso: 59 nuovi utenti per un totale di 388
- ICD (Impegnative di Cura Domiciliare): 378 assistiti (per un totale di € 500.000)

Servizi sociali e abitativi. Dati riferiti al 2015.

Sostegno al reddito e lotta alla povertà

- Erogazione di contributi economici per € 610.000
  (551 nuclei con minori, 352 nuclei di adulti, 79 nuclei di anziani)
- Erogazione contributi a sostegno dell'affitto: 284 nuclei (per un totale di € 280.000)
- Agevolazioni TARI: 327 nuclei (per un totale di € 30.000)
- Accoglienza nelle strutture comunali: 242 persone senza alloggio
- Pasti alla mensa dell'albergo cittadino: 179 utenti per un totale di 16.425 pasti (media 45 pasti al giorno)

Casa

- 50 alloggi di edilizia residenziale pubblica assegnati
- 56 alloggi per situazioni di emergenza abitativa
  (28 di proprietà comunale e 28 assunti in locazione da privati)
- 284 interventi economici di sostegno al pagamento dell'affitto
  (per un totale di € 280.000)

Servizi sociali e abitativi. Dati riferiti al 2015.

Servizi dedicati:

Centro Antiviolenza: dal 2012 al 2015 sono state accolte oltre 700 donne. Attualmente sono in carico al CEAV più di 100 donne.
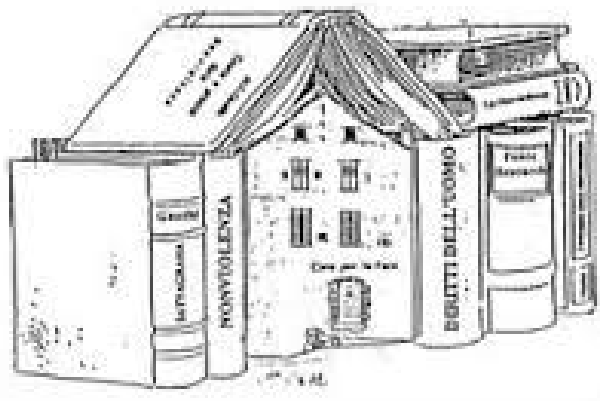
Casa per la Pace: assegnata la nuova sede per le iniziative delle associazioni finalizzate alla promozione della Pace, convivenza, nonviolenza e cooperazione internazionale.