

COMUNE DI VICENZA

ilmioquartiere@comune.vicenza.it



#tantiquartieriunacittà

10 ASSEMBLEE PUBBLICHE

COMUNE DI VICENZA

ilmioquartiere@comune.vicenza.it



#tantiquartieriunacittà

ANCONETTA – OSPEDALETTO – SAVIABONA

Le scelte dell'Amministrazione comunale

**Garantire
la qualità
dei servizi**

✓ *No tagli delle
risorse allocate
ai servizi*

**Spending
review interna
per una
pubblica
amministratio
ne efficiente**

✓ *Razionalizzazione
delle spese di
funzionamento*

✓ *Riduzione del debito*

**Tutelare le
fasce deboli
della
popolazione**

✓ *12 mln € al
Settore Sociale;*

✓ *Tariffe bloccate
per servizi
educativi e
assistenziali*

**Pressione
fiscale
contenuta**

✓ *Non utilizzo
della leva fiscale*

Le tasse locali

IMU
INVARIATA
DAL 2012

✓ *Azzerata su capannoni industriali*

✓ *Aliquote ridotte su case in comodato a parenti e su affitti concordatari*

TASI
INFERIORE
AGLI
STANDARD
DI LEGGE

✓ *Azzerata su negozi e laboratori artigiani*

IRPEF
ESENZIONE
PER
REDDITI
<15.000 €

✓ *16 mila cittadini non pagano Irpef*

TARI
TRA LE PIU'
BASSE
D'ITALIA

✓ *Piccolo aumento solo a fronte di ingenti investimenti*

IMPEGNI DELL'AMMINISTRAZIONE

Continuare ad assicurare ai cittadini servizi di qualità, in ottica di miglioramento continuo, senza aumentare le tariffe per i servizi.

Garantire ai cittadini una situazione finanziaria solida, rigore e trasparenza nell'utilizzo delle risorse pubbliche.

Continuare ad essere uno dei migliori comuni d'Italia quanto a efficienza nella gestione della spesa.

Mantenere un livello di tassazione tra i più competitivi del Veneto.

MOBILITA' PIU' SICURA ED ORDINATA

- pista ciclabile Anconetta - Ospedaletto
- coppa rotatoria incrocio con strada di Ospedaletto
- regolamentazione sosta disco orario Viale Trieste e Viale Anconetta
- realizzazione parcheggio in Viale Trieste per 31 posti auto, in materiale drenante «Biostrasse» - € 190.000
- attraversamenti pedonali con isola salvapedone

MOBILITA' SOSTENIBILE

- **CORSIA BUS IN VIALE TRIESTE FINO AL PASSAGGIO LIVELLO.**
- **CORSIE CICLABILI VIALE TRIESTE E VIALE ANCONETTA.**
- **NUOVA FERMATA «LAM» IN CORRISPONDENZA DEL NUOVO PARCHEGGIO NEI PRESSI DEL PASSAGGIO A LIVELLO.**

RACCOLTA DIFFERENZIATA VERSO IL 70%

Completamento della chiusura dei cassonetti della città (14.000 utenze nel 2016), estensione della raccolta porta a porta di carta e plastica.

16° Comune capoluogo in Italia per raccolta differenziata  **62%**

al 31.12.2008 : 47,3% - Rapporto «Ecosistema Urbano – Legambiente»

NUOVA VARIANTE AL PIANO DEGLI INTERVENTI

A partire dal concetto di «**contenimento dell'uso del suolo**»

Obiettivo: massimo riutilizzo delle aree già edificate (es. area ex Enel S.Pio X)

UNA CITTA' AL CENTRO DEL VENETO

*L'impegno dell'Assessorato alla Progettazione
(settori Mobilità, Urbanistica, Ambiente, Infrastrutture):*

→ Collegamento ferroviario **Alta Capacità** Torino – Trieste, nuova fermata di Vicenza, studio comparativo.

→ **Parco della Pace**, avvio della progettazione del più grande parco periurbano di Vicenza (600.000 mq).

→ **Nuova Tangenziale di Vicenza**, gara per il 1° stralcio (variante SP46 del Pasubio), e progettazione preliminare della tratta viale Aldo Moro – strada Postumia.

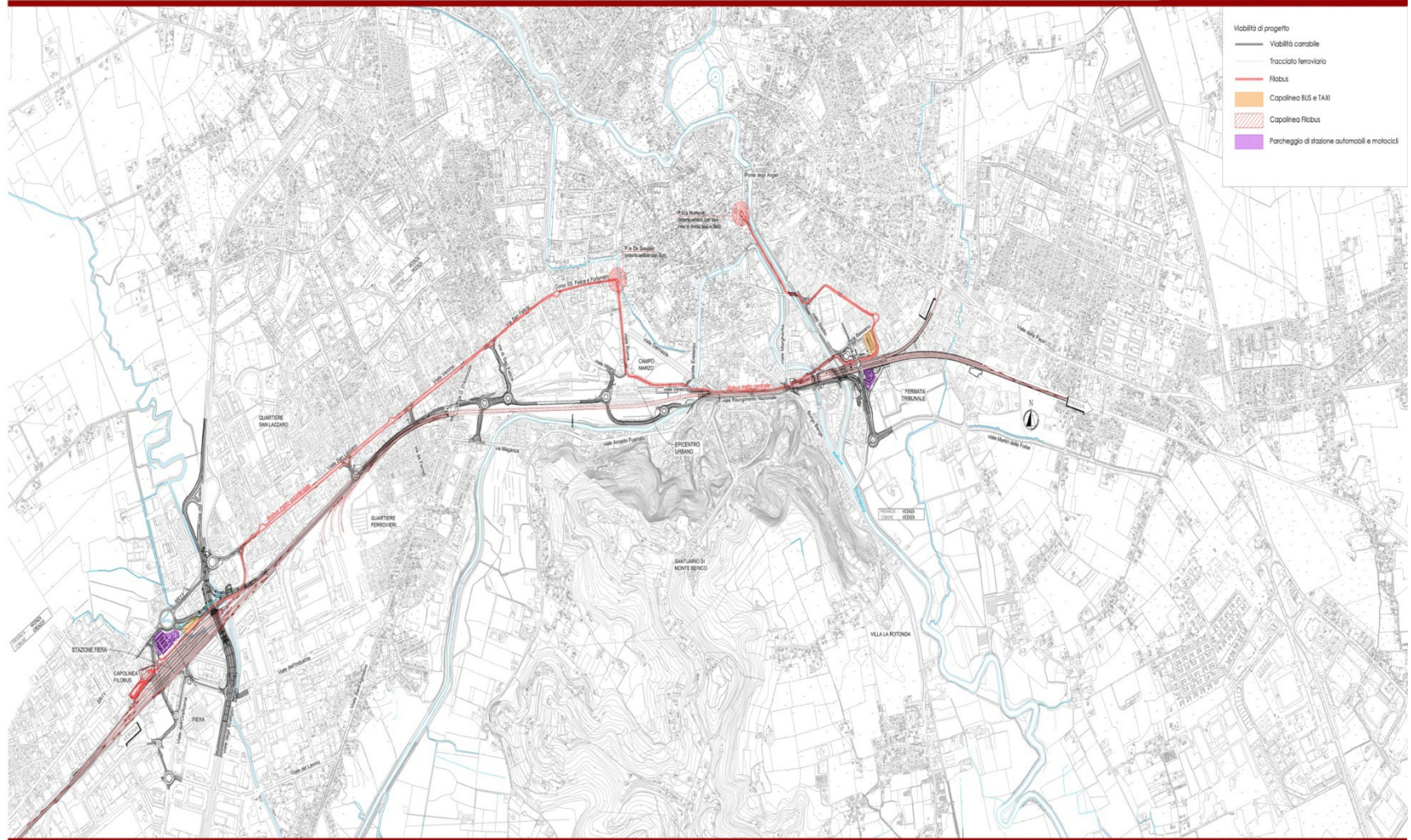

U.O. ARCHITETTURA STAZIONI E TERRITORIO
 LINEA AV/AC VERONA - PADOVA
 LOTTO FUNZIONALE II: ATTRAVERSAMENTO DI VICENZA
 ANALISI COMPARATIVA TRA SOLUZIONI ALTERNATIVE

COMMESSA	LOTTO	FASE	ENTE	TIPO DOC.	OPERADISCIPLINA	PROGR.	REV.		
IN0D	00	F	44	P4	MD0100	001	C		
Rev.	Descrizione	Redatto	Data	Verificato	Data	Approvato	Data	Autorizzato	Data
C	Emissione definitiva	G. Sorrenti	Mar 2016	F. Bortoli	Mar 2016	S.M. Baroni	Mar 2016	R. Marne	



INQUADRAMENTO PROGETTUALE - SOLUZIONE 2

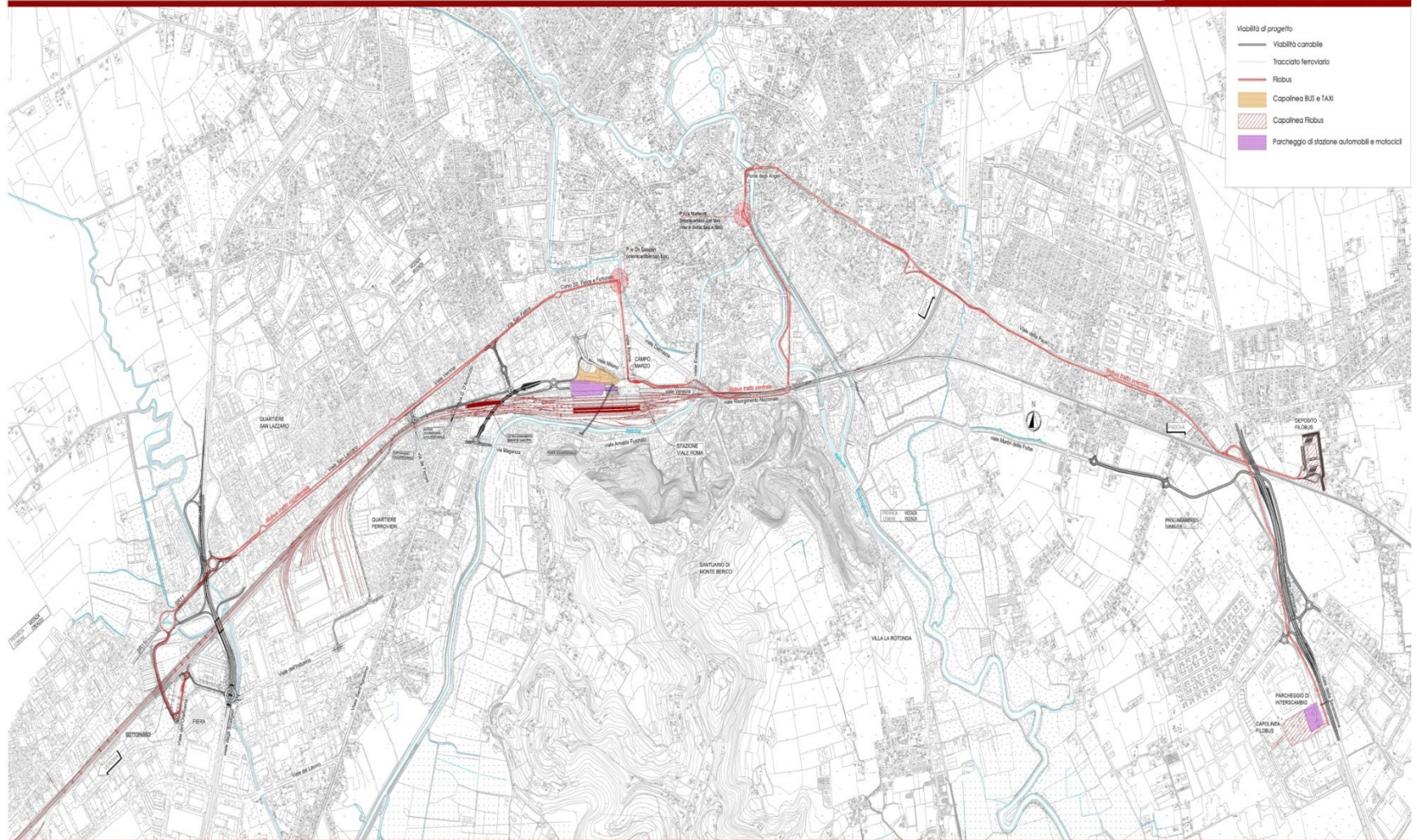

U.O. ARCHITETTURA STAZIONI E TERRITORIO
LINEA AV/AC VERONA - PADOVA
LOTTO FUNZIONALE II: ATTRAVERSAMENTO DI VICENZA
ANALISI COMPARATIVA TRA SOLUZIONI ALTERNATIVE

COMMESSA	LOTTO	FASE	ENTE	TIPO DOC.	OPER./DISCIPLINA	PROGR.	REV.		
I N O D	0 0	F 4 4	P 4		M D 0 2 0 0		0 0 1 C		
Rev.	Descrizione	Redatto	Data	Verificato	Data	Approvato	Data	AutORIZZATO	Data
C	Emissione definitiva	G. Sirtori	Mar 2018	F. Borzari	Mar 2018	B.M. Bianchi	Mar 2018	R. Maro	



INQUADRAMENTO PROGETTUALE - SOLUZIONE 3

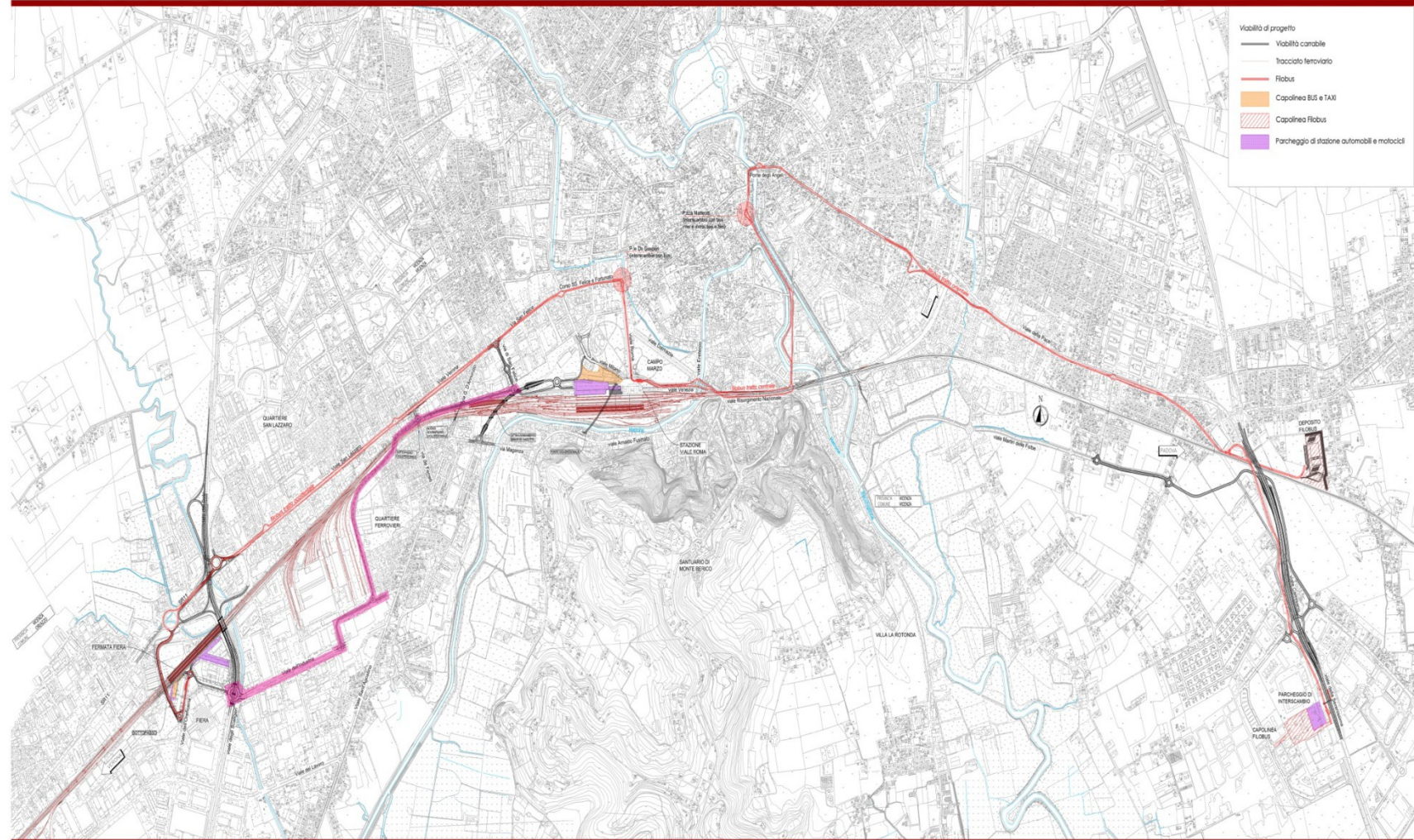

Viabilità di progetto

- Viabilità cambiabile
- Tracciato ferroviario
- Flobus
- Capolinea BUS e TAXI
- Capolinea Flobus
- Parcheggio di stazione automobili e motocicli

U.O. ARCHITETTURA STAZIONI E TERRITORIO
 LINEA AV/AC VERONA - PADOVA
 LOTTO FUNZIONALE II: ATTRAVERSAMENTO DI VICENZA
 ANALISI COMPARATIVA TRA SOLUZIONI ALTERNATIVE

COMMESSA	LOTTO	FASE	ENTE	TIPO DOC.	OPERADISCIPLINA	PROGR.	REV.		
IN 00	00	F	44	P4	MD 0300	001	C		
Rev.	Descrizione	Redatto	Data	Verificato	Data	Approvato	Data	AutORIZZATO	Data
C	Emissione definitiva	G. Sorato	Mar 2016	F. Bordin	Mar 2016	B.M. Bianchi	Mar 2016	R. Marini	

IL PASSAGGIO A LIVELLO DI ANCONETTA

- CON LETTERA DEL 10 MARZO 2016, A SEGUITO DI UN INCONTRO SVOLTOSI A ROMA IL 3 MARZO, E PRECEDUTO DA ALTRI INCONTRI AVVENUTI NELL'AMBITO DELLO STUDIO COMPARATIVO PER IL PASSAGGIO DELLA LINEA «AV/AC» SULLA TRATTA TORINO – TRIESTE, RFI CONFERMA LA «**DISPONIBILITA' A CONDIVIDERE UN PERCORSO CHE POSSA PORTARE NEL MEDIO PERIODO ALLA RISOLUZIONE DELL'INTERFERENZA A RASO TRA LA LINEA FERROVIARIA E VIALE TRIESTE**».
- IN PARTICOLARE:
 - IL COMUNE DI VICENZA PROCEDERA' CON IL RILIEVO TOPOGRAFICO, LA RICOGNIZIONE DEI SOTTOSERVIZI E LA VERIFICA DELLA COMPATIBILITA' DEI VINCOLI URBANISTICI
 - RFI SVILUPPERA' ENTRO LA FINE DEL 2016 IL PROGETTO PRELIMINARE PER L'ELIMINAZIONE DEL PASSAGGIO A LIVELLO

UNA CITTA' PIU' SOSTENIBILE

CLASSIFICA 2015 ECOSISTEMA URBANO – LEGAMBIENTE:

Vicenza 2008: 79° posto

Vicenza 2014: 46° posto (+33 posizioni dal 31.12.2008)

19° Comune italiano su 44 con più di 100.000 abitanti

Piano Urbano Mobilità: spostamenti con auto da 70% a 60% entro il 2022

Piano d'Azione per l'Energia Sostenibile: -20% emissioni CO2 entro il 2020

Piano di Assetto del Territorio – Piano degli Interventi

Progetti Europei

Avvio bonifica area ex Zambon (inizio autunno 2016)

Bonifica di parte dell'ex PP6 (retro teatro Comunale)

Casette dell'acqua: predisposizione progetto per nuova casetta dell'acqua da collocarsi nel nuovo parcheggio nei pressi del passaggio a livello.

Piano d'Ambito per il S.I.I., in collaborazione con Acque Vicentine

Progetti realizzati:

Tensostruttura polivalente di Ospedaletto per promuovere l'attività sportiva e di aggregazione.

Progetto educativo di attività motoria gratuito per tutte le scuole primarie e dell'infanzia della città che comprende alcune lezioni di attività natatoria a prezzi agevolati.

Vicenza candidata a **Città Europea dello Sport 2017**.



5 problemi all'attenzione di Cittadini e Amministrazione

Mendicanti molesti

Persone senza fissa dimora

Prostituzione

Nomadi

Degrado urbano



uccede a: Anconetta, Ospedaletto, Saviabona.

all'8 febbraio 2015 ha avuto inizio l'attività sull'intero Territorio Comunale della [pattuglia anti-degrado](#) per tutti i turni di servizio.

a quella data in queste zone la Polizia Locale ha effettuato complessivamente **136** interventi anti-degrado di cui n. **20** con esito positivo, accertando n. **33** violazioni al Regolamento di Polizia Urbana (mendicizia e bivacco nomadi).

ono state accertate n. **2** violazioni a carico di esercizi pubblici.

' stato sanzionato e fatta sospendere l'attività di un centro estetico per violazione della legge Merlin.

Servizi sociali e abitativi. Dati riferiti al 2015.

Tutela dei Minori

- 148 inserimenti in struttura (diurna e/o residenziale) minori e/o minori con madri (per un totale di € 1.450.000)
- 63 minori in affido (contributi alle famiglie affidatarie € 222.000)
- 22 interventi di sostegno socio-educativo (pari ad € 167.000)

Disabili

- Trasporto: 68 utenti (per una spesa di € 120.000)
- Integrazione retta: 36 utenti (per un totale di € 240.000)
- Trasferimenti all'Azienda ULSS 6 per servizi € 3.500.000

Anziani

- Assistenza domiciliare: 302 utenti, 33.670 ore di assistenza (per € 660.000)
- Pasti a domicilio: 271 utenti autorizzati, 45.890 pasti consegnati (per € 120.000)
- Integrazione rette in casa di riposo: 243 utenti (per € 1.300.000)
- Telesoccorso: 59 nuovi utenti per un totale di 388
- ICD (Impegnative di Cura Domiciliare): 378 assistiti (per un totale di € 500.000)

Servizi sociali e abitativi. Dati riferiti al 2015.

Sostegno al reddito e lotta alla povertà

- Erogazione di contributi economici per € 610.000
(551 nuclei con minori, 352 nuclei di adulti, 79 nuclei di anziani)
- Erogazione contributi a sostegno dell'affitto: 284 nuclei (per un totale di € 280.000)
- Agevolazioni TARI: 327 nuclei (per un totale di € 30.000)
- Accoglienza nelle strutture comunali: 242 persone senza alloggio
- Pasti alla mensa dell'albergo cittadino: 179 utenti per un totale di 16.425 pasti (media 45 pasti al giorno)

Casa

- 50 alloggi di edilizia residenziale pubblica assegnati
- 56 alloggi per situazioni di emergenza abitativa
(28 di proprietà comunale e 28 assunti in locazione da privati)
- 284 interventi economici di sostegno al pagamento dell'affitto
(per un totale di € 280.000)