

DIVIETO DI CIRCOLAZIONE

NEL CENTRO DI VICENZA E NEI QUARTIERI SAN PIO X, LAGHETTO, SAN FRANCESCO, VILLAGGIO DEL SOLE E SAN LAZZARO PER TUTTI I VEICOLI A MOTORE CON QUALSIASI TIPO DI ALIMENTAZIONE (ESCLUSI VEICOLI ELETTRICI).

IN PIAZZA CASTELLO DAL MATTINO

GABEZO INFORMATIVO TUTTINBICI / FIAB
CON PUNTO MARCATURA DELLE BICICLETTE
IN COLLABORAZIONE CON VI.BICIPARK
SERVIZIO SCONTATO A SOLO 2 EURO ANZICHE' 5

VI.BICIPARK A PONTE SAN PAOLO

SARÀ ECCEZIONALMENTE APERTO IN ORARIO
CONTINUATO DALLE ORE 9.00 ALLE ORE 19.00

AREA INTERDETTA ALLA CIRCOLAZIONE

DALLE ORE 10.00 ALLE 18.00

LE STRADE IN VERDE SONO SEMPRE PERCORRIBILI



Settore Ambiente 0444 221580
URP 0444 221360

www.comune.vicenza.it

Città di Vicenza

IN CASO DI MALTEMPO LA MANIFESTAZIONE NON VERRÀ RINVIATA

CITTA' DI VICENZA

ASSESSORATO ALLA PROGETTAZIONE E SOSTENIBILITA' URBANA

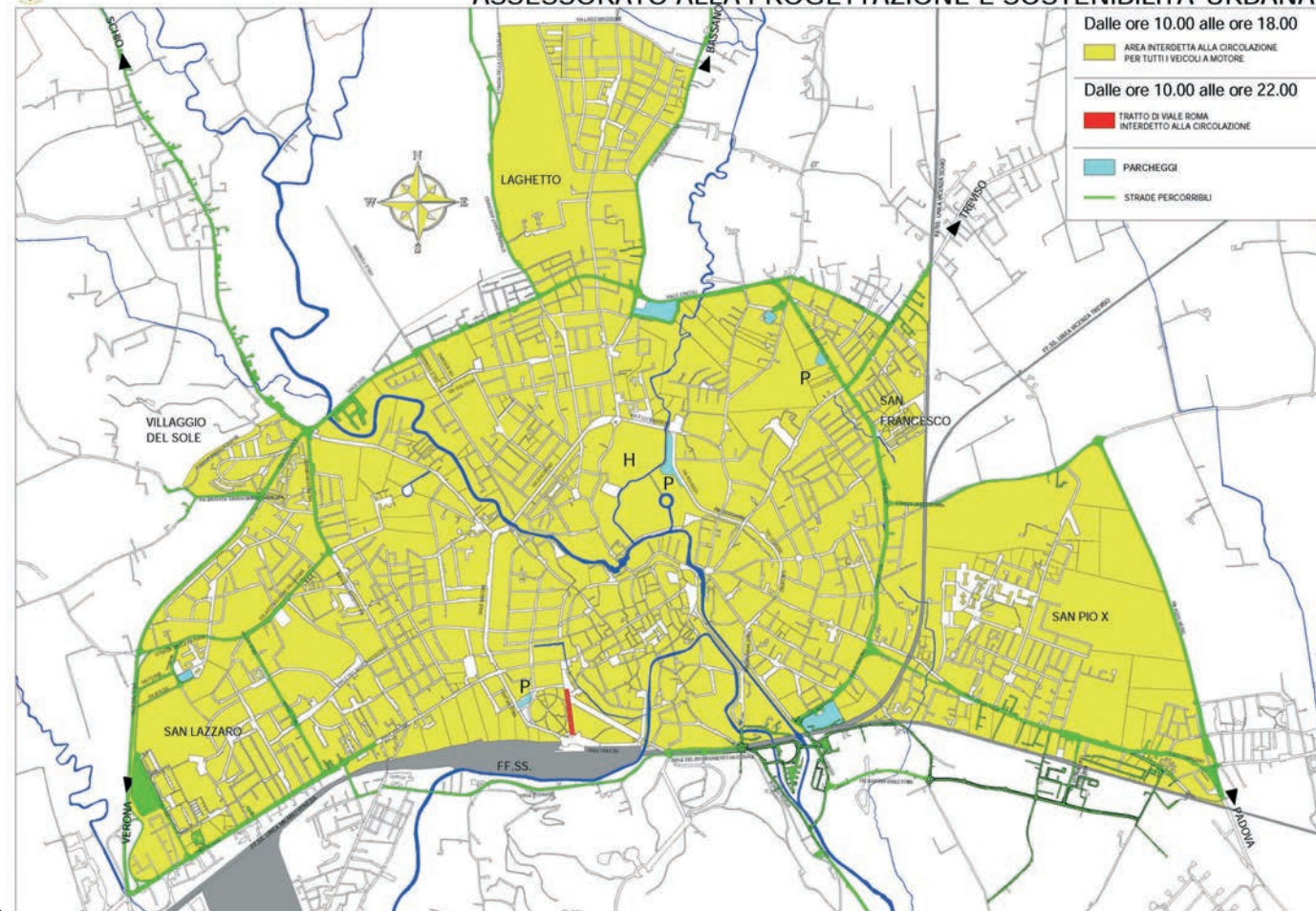

"Mobilità pulita, condivisa e intelligente" è il tema centrale scelto dalla Commissione Europea per l'edizione 2017 della Settimana Europea della Mobilità Sostenibile, a cui aderisce Vicenza assieme a molte altre città d'Europa, e che il 17 Settembre vedrà al suo interno la tradizionale "Domenica senz'auto", ricca di tante iniziative da gustare a piedi, in bici o sui mezzi pubblici (gratuiti per l'intera giornata sulla rete urbana), a partire dal Festival "Citemos" organizzato da Confartigianato Vicenza sulle tecnologie per la mobilità delle città.

L'Europa ci chiede un ulteriore sforzo verso la mobilità sostenibile, con forme di trasporto innovative, condivise e collettive, dall'impatto ambientale ridotto sugli spazi urbani e con costi più bassi degli attuali. E Vicenza risponde, con nuove modalità di spostamento attivate a breve grazie ai progetti finanziati dal Governo attraverso il "Bando Periferie". Tra pochi mesi, infatti, verranno avviati due nuovi servizi: il "bike sharing", col quale ci si potrà spostare da un luogo all'altro della città attraverso biciclette condivise tra gli abbonati al servizio, ed il trasporto pubblico diurno "a chiamata", col quale chi abita nelle zone meno servite e più lontane potrà prenotare un autobus che lo porterà ad alcune fermate prestabilite, all'interno dei maggiori quartieri cittadini o verso le direttrici principali delle linee di trasporto pubblico.

"Condividere ti porta lontano", recita lo slogan europeo di quest'anno, e l'Amministrazione comunale vuole portare i vicentini ad apprezzare una città che sappia muoversi in modo diverso, sicuramente più sostenibile ed ecologico, contribuendo a renderla più vivibile, con un minor numero di auto sulle strade, generando stili di vita più sani e garantendo maggior sicurezza per tutti gli utenti della strada, a partire dai più piccoli. Domenica 17 settembre sarà una bella occasione per riappropriarci di tanti spazi che nel resto dell'anno sono poco praticabili per la presenza delle auto, godendoci la nostra meravigliosa città, per una giornata più silenziosa e pulita - ma non per questo meno vivace - e che anno dopo anno sta diventando sempre più europea nel modo di spostarsi. Buona "domenica senz'auto" a tutti!

L'Assessore alla Progettazione e Sostenibilità Urbana
Antonio Marco Dalla Poza

Il Sindaco
Achille Variati

SI RINGRAZIA



genuini come noi



IN COLLABORAZIONE CON

ASSOCIAZIONE CENTRO STORICO CITTA' DEL PALLADIO · TUTTINBICI
FIAB · COOPERATIVA INSIEME · LEGAMBIENTE VICENZA · WWF / OASI
STAGNI CASALE · CIVILTÀ DEL VERDE · CICLETICA ENPA ASSOCIAZIONI
ALPINISTICHE VICENTINE CAI, SAV, SAT, GM, NEVE E ROCCIA.

ASSESSORATO ALLA PROGETTAZIONE E SOSTENIBILITA' URBANA DEL COMUNE DI VICENZA

SETTORE AMBIENTE, ENERGIA E TUTELA DEL TERRITORIO
Tel. 0444 221580 ecologia@comune.vicenza.it

PASSEGGIANDO PER VICENZA

VIENI IN CITTA' SENZA LA TUA AUTO

DOMENICA 17 SETTEMBRE 2017 DALLE 10.00 ALLE 18.00



AUTOBUS E BUS NAVETTA GRATUITI



Comune di Vicenza

PROGRAMMA INIZIATIVE

CAMPO MARZO

PASSEGGIANDO IN FATTORIA CON LATTERIE VICENTINE

DALLE ORE 10.00 ALLE 18.00 LATO VIALE DELL'IPPODROMO

FESTIVAL CITTÀ DELLA TECNOLOGIA PER LA MOBILITÀ SOSTENIBILE (CI.TE.MO.S)

DAL MATTINO ESPOSIZIONE MOTRICI A METANO E IBRIDE

A CURA DI: COMUNE DI VICENZA E CONFARTIGIANATO VICENZA

PANE, FIABE E MARMELLATA - LETTURE E LABORATORI PER BAMBINI

DALLE ORE 17.00 OASI DEL LETTORE-SPRITZ LETTERARIO® - INGRESSO LIBERO

A CURA DI: MILK LETTERARIO(milk@spritzletterario.com)

GIARDINO SALVI

IL GIARDINO DI ALICE "LA REGINA DALLA BELLA VOCE" SPETTACOLO TEATRALE PER BAMBINI

ORE 18.00 INGRESSO BIGLIETTO UNICO EURO 3 - APERTURA CASSA ORE 17.00

A CURA DI: ENSEMBLE VICENZA TEATRO

PIAZZA CASTELLO

DAL MATTINO

GAZEBO INFORMATIVO SVT CON ESPOSIZIONE BUS ECOLOGICO

A CURA DI: SOCIETÀ VICENTINA TRASPORTI Srl

GAZEBO INFORMATIVO VELOCITY

CON ESPOSIZIONE BICI ELETTRICHE

GAZEBO INFORMATIVO BIKE GARAGE / ITALWIN

ESPOSIZIONE BICICLETTE ELETTRICHE E TRADIZIONALI

GAZEBO INFORMATIVO BIKE SERVICE

ESPOSIZIONE BICICLETTE ELETTRICHE E TRADIZIONALI

GAZEBO INFORMATIVO DECATHLON

ESPOSIZIONE BICICLETTE ELETTRICHE E TRADIZIONALI

GAZEBO INFORMATIVO TUTTINBICI / FIAB IN COLLABORAZIONE CON VI.BICIPARK

CON PUNTO MARCATURA DELLE BICICLETTE SERVIZIO A SOLO 2 EURO

A CURA DI: ASSOCIAZIONE ONLUS FEDERAZIONE ITALIANA AMICI DELLA BICICLETTA

GAZEBO INFORMATIVO WWF

GAZEBO INFORMATIVO COOPERATIVA SOCIALE INSIEME CON ESPOSIZIONE E DIMOSTRAZIONI DI RIPARAZIONE BICICLETTE

ESPOSIZIONE DI ALCUNE BICICLETTE, COME ESEMPIO DI RECUPERO E SISTEMAZIONE DELL'USATO. INOLTRE SARÀ ATTIVA UNA PICCOLA OFFICINA PER INTERVENTI VELOCI DI MANUTENZIONE, ESEGUITE GRATUITAMENTE AL MOMENTO (GONFIAGGIO RUOTE, CONTROLLO FRENI, LUBRIFICAZIONE PARTI MECCANICHE). A CURA DI: COOPERATIVA SOCIALE INSIEME

GAZEBO INFORMATIVO ASSOCIAZIONE CICLETICA / CICLOFFICINA

LABORATORIO DI CICLOFFICINA DI STRADA

A CURA DI: ASSOCIAZIONE ONLUS CICLETICA

GAZEBO INFORMATIVO GRUPPO "VICENZA E LA MONTAGNA"

A CURA DI: ASSOCIAZIONE ALPINISTICHE VICENTINE CAI · SAV · GAV · GM · NEVE E ROCCIA

PIAZZA DEI SIGNORI

"LE PIAZZE DEI SAPORI"

TUTTO IL GIORNO STAND GASTRONOMICI CON PRODOTTI TIPICI DALL'ITALIA.

ITINERARIO "IL LIBRO DALLA COPERTINA ROSSA" DEDICATO A "IL PRETE BELLO" DI GOFFREDO PARISE, CON GIULIA BASSOE L'ATTRICE STEFANIA CARLESSO.

ORE 10.30 CONTRIBUTO LIBERO - itinerari@letterari@gmail.com

A CURA DI: FRANCESCA DE MUNARI DELL'ASSOCIAZIONE "ITINERARI LETTERARI" E "NON HO L'ETÀ"

PIAZZETTA PALLADIO

"UN VIAGGIO NEL TEMPO PER LE VIE DEL CENTRO"

ORE 15.00 - ORE 16.15 E ORE 17.30 ITINERARIO INTERATTIVO FORMATO FAMIGLIA ALLA SCOPERTA DI UNA STORIA ANTICA MILIONI DI ANNI.

ATTIVITÀ GRATUITA AD OFFERTA LIBERA. MAX 20 PARTECIPANTI. GRADITA PRENOTAZIONE. SARA CATALNOTTI Tel. 334.7828421 - paleoexplora@gmail.com

A CURA DI: ASSOCIAZIONE DI PROMOZIONE SOCIALE PALEOEXPLORA IN COLLABORAZIONE CON ASSOCIAZIONE CENTRO STORICO CITTÀ DEL PALLADIO.

CONTRA' GARIBALDI

FESTIVAL CITTÀ DELLA TECNOLOGIA PER LA MOBILITÀ SOSTENIBILE

ESPOSIZIONE ASKOLL BICI E SCOOTER ELETTRICI E TEST DRIVE

DALLE ORE 10.00 A CURA DI: COMUNE DI VICENZA E CONFARTIGIANATO VICENZA

PASSEGGIANDO NEI LUOGHI DELLA RIFORMA

ITINERARIO CHE COLLEGA LA RIFORMA PROTESTANTE AGLI EDIFICI PALLADIANI, CON VISITA AGLI STESSI.

INGRESSO LIBERO (CONSIGLIATA LA PRENOTAZIONE) - www.nativeonlus.it

ORE 15.00 A CURA DI: NATIVE ONLUS

PIAZZA SAN LORENZO

FESTIVAL CITTÀ DELLA TECNOLOGIA PER LA MOBILITÀ SOSTENIBILE

DAL MATTINO RADUNO AUTO ELETTRICHE TESLA

A CURA DI: COMUNE DI VICENZA E CONFARTIGIANATO VICENZA

CORSO FOGAZZARO

"CHE FIGURA DI M... MAGIA!" SPETTACOLO DI MAGIA FUORI DAL COMUNE, IN UNO SHOW RICERCATAMENTE DEMENZIALE

ORE 11.30 E ORE 15.30 TRA CONTRA BUSATO E CONTRA CANTARANE

ORE 17.00 ALTEZZA EX CINEMA CORSO

A CURA DI: FESTAMBIENTE VICENZA (STAND INFORMATIVO ITINERANTE)

"FROM A SUITCASE" UN MIMO, UNA VALIGIA E UN INGOMBRANTE CUBO NERO PER UN'IRRESISTIBILE VISUAL COMEDY DAL LEGGERO GUSTO RETRO

ORE 12.00 E ORE 16.00 TRA CONTRA BUSATO E CONTRA CANTARANE

ORE 17.30 ALTEZZA EX CINEMA CORSO

A CURA DI: FESTAMBIENTE VICENZA (STAND INFORMATIVO ITINERANTE)

"FROM A SUITCASE" UN MIMO, UNA VALIGIA E UN INGOMBRANTE CUBO NERO PER UN'IRRESISTIBILE VISUAL COMEDY DAL LEGGERO GUSTO RETRO

ORE 12.00 E ORE 16.00 TRA CONTRA BUSATO E CONTRA CANTARANE

ORE 17.30 ALTEZZA EX CINEMA CORSO

A CURA DI: FESTAMBIENTE VICENZA (STAND INFORMATIVO ITINERANTE)

"FROM A SUITCASE" UN MIMO, UNA VALIGIA E UN INGOMBRANTE CUBO NERO PER UN'IRRESISTIBILE VISUAL COMEDY DAL LEGGERO GUSTO RETRO

ORE 12.00 E ORE 16.00 TRA CONTRA BUSATO E CONTRA CANTARANE

ORE 17.30 ALTEZZA EX CINEMA CORSO

A CURA DI: FESTAMBIENTE VICENZA (STAND INFORMATIVO ITINERANTE)

"FROM A SUITCASE" UN MIMO, UNA VALIGIA E UN INGOMBRANTE CUBO NERO PER UN'IRRESISTIBILE VISUAL COMEDY DAL LEGGERO GUSTO RETRO

ORE 12.00 E ORE 16.00 TRA CONTRA BUSATO E CONTRA CANTARANE

ORE 17.30 ALTEZZA EX CINEMA CORSO

A CURA DI: FESTAMBIENTE VICENZA (STAND INFORMATIVO ITINERANTE)

"FROM A SUITCASE" UN MIMO, UNA VALIGIA E UN INGOMBRANTE CUBO NERO PER UN'IRRESISTIBILE VISUAL COMEDY DAL LEGGERO GUSTO RETRO

ORE 12.00 E ORE 16.00 TRA CONTRA BUSATO E CONTRA CANTARANE

ORE 17.30 ALTEZZA EX CINEMA CORSO

A CURA DI: FESTAMBIENTE VICENZA (STAND INFORMATIVO ITINERANTE)

"FROM A SUITCASE" UN MIMO, UNA VALIGIA E UN INGOMBRANTE CUBO NERO PER UN'IRRESISTIBILE VISUAL COMEDY DAL LEGGERO GUSTO RETRO

ORE 12.00 E ORE 16.00 TRA CONTRA BUSATO E CONTRA CANTARANE

ORE 17.30 ALTEZZA EX CINEMA CORSO

A CURA DI: FESTAMBIENTE VICENZA (STAND INFORMATIVO ITINERANTE)

A CURA DI: COMUNE DI VICENZA E CONFARTIGIANATO VICENZA

CORSO SS. FELICE E FORTUNATO

"SAN FELICE IN FESTA" COINVOLGE LE ATTIVITÀ DELLA ZONA E DEI QUARTIERI LIMITROFI CON INTRATTENIMENTO, ESPOSIZIONE E VENDITA PRODOTTI

TRATTO TRA VIALE MILANO E VIA RATTAZZI

DALLE ORE 10.30 ALLE ORE 20.30

A CURA DI: CONFCOMMERCIO VICENZA SEZIONE TERRITORIALE N. 6

ANIMAZIONE E LUDOTECA PER BAMBINE E BAMBINI

DALLE ORE 11.30 ALLE ORE 12.30 E DALLE ORE 15.30 ALLE 18.30

A CURA DI: ARCIRAGAZZI VICENZA

GLI STELLARI IN VERSIONE MARCHING BAND

8 STRUMENTI ACUSTICI AD ALTA CARICA ENERGETICA, SUONERANNO MUSICA JAZZ & FUNKY SOSTANDO IN CORSO SS.FELICE E FORTUNATO, PIAZZA CASTELLO, CORSO PALLADIO E PIAZZA MATTEOTTI

DALLE ORE 17.00 A CURA DI: FESTAMBIENTE VICENZA

PARCO QUERINI

"LORIENTE" ARTI E DISCIPLINE ORIENTALI PER IL BENESSERE DI TUTTI

INGRESSO LIBERO - www.loriente.it

DALLE ORE 10.00 ALLE ORE 18.00 A CURA DI: LORIENTE aps

ATTIVITÀ LUDICA PER BAMBINI / RAGAZZI E ADULTI

"GIOCO BOTANICO" CACCIA AL PRINCIPE DI PARCO QUERINI

DALLE ORE 15.00 ALLE 16.30 RITROVO VICINO AL PONTE DELLA PESCHIERA

"UN MUSEO ALL'APERTO" VISITA GUIDATA AL PARCO QUERINI

DALLE ORE 16.30 ALLE 17.30 RITROVO VICINO AL PONTE DELLA PESCHIERA

A CURA DI: CIVILTÀ DEL VERDE ONLUS

MUSEI E MONUMENTI

TEATRO OLIMPICO APERTURA DALLE ORE 9.00 ALLE ORE 17.00
CONFERENZA DI PETER GREENWAY "THE ATOMIC NUMBER OF URANIUM IS 92"
ORE 18.00 INGRESSO CON BIGLIETTO 5 EURO (INFOE BIGLIETTI www.tcvv.it)

PALAZZO CHIERICATI APERTURA DALLE ORE 9.00 ALLE ORE 17.00
MOSTRA "FUORICENTRO"
ORE 10.30 E 15.30 VISITE GUIDATE INGRESSO GRATUITO PER LA SOLA MOSTRA

MUSEO NATURALISTICO ARCHEOLOGICO APERTURA DALLE ORE 9.00 ALLE ORE 17.00
INGRESSO GRATUITO MOSTRA " LEGUMI&LEGAMI TRA NATURA, ARCHEOLOGIA E STORIA"

MUSEO DIOCESANO APERTURA ORE 10.00/13.00 E ORE 14.00/18.00
INGRESSO GRATUITO ALLA SALA DOVE SI CONSERVA IL CROCIFFISSO DUECENTESCO DI ARACELI

GALLERIE D'ITALIA DI PALAZZO LEONI MONTANARI APERTURA DALLE ORE 10.00 ALLE ORE 18.00
ARTE IN GOCCE - MITO E MEMORIA - ITINERARIO TEMATICO TRA LE CERAMICHE ATTICHE E MAGNOCRECHE: REALTÀ SIMBOLICA DI ANTICHI MITI
ORE 11.00 E ORE 17.00 (DURATA 30 MINUTI) 3 EURO + BIGLIETTO D'INGRESSO
ASSAGGI D'ARTE - DOLCI MEMORIE DEL SETTECENTO - L'ARTIGIANATO E L'ARTE CULINARIA NEL VICENTINO AI TEMPI DELLA FAMIGLIA LEONI MONTANARI, TRA SEI E SETTECENTO.
PASSEGGIATA MUSEALE CON DEGUSTAZIONE DI DOLCETTI DELLA TRADIZIONE VENETA.
ORE 17.00 (DURATA 60 MINUTI) 5 EURO + BIGLIETTO D'INGRESSO

MUSEO DEL RISORGIMENTO E DELLA RESISTENZA APERTURA ORE 9.00/13.00 E ORE 14.15/17.00

CHIESA DI SANTA CORONA APERTURA DALLE ORE 9.00 ALLE ORE 17.00

PALLADIO MUSEUM APERTURA DALLE ORE 10.00 ALLE ORE 18.00

MODALITÀ INGRESSI MUSEI

A - BIGLIETTO UNICO SPECIALE 5 EURO ENTRATA IN TUTTI GLI OTTO SITI DEL CIRCUITO MUSEALE (TEATRO OLIMPICO, PALAZZO CHIERICATI, CHIESA DI S.CORONA, MUSEO NATURALISTICO ARCHEOLOGICO, MUSEO DEL RISORGIMENTO E DELLA RESISTENZA, GALLERIE D'ITALIA DI PALAZZO LEONI MONTANARI, MUSEO DIOCESANO E PALLADIO MUSEUM)

B - BIGLIETTO 3 EURO TEATRO OLIMPICO + PALAZZO CHIERICATI

C - BIGLIETTO 1 EURO CHIESA DI S. CORONA

D - INGRESSO GRATUITO MUSEO NATURALISTICO ARCHEOLOGICO + MUSEO DEL RISORGIMENTO E DELLA RESISTENZA

DOMENICA 17 SETTEMBRE 2017
VICENZA - CAMPO MARZO
DALLE ORE 10.00 ALLE 18.00

PASSEGGIANDO IN FATTORIA



genuini come noi

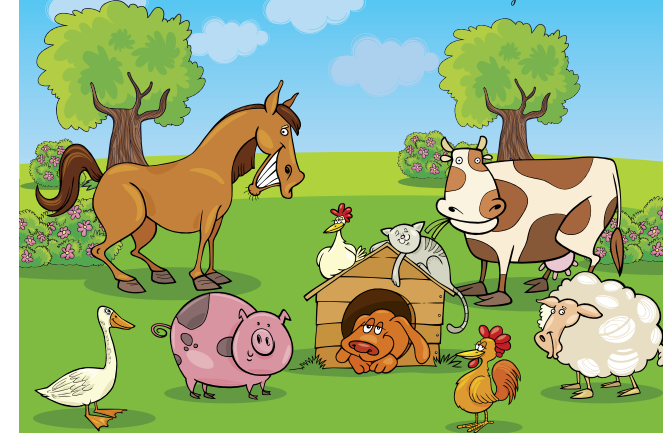

- 10.00 APERTURA FATTORIA CON POLLI, GALLINE, TACCHINI E TANTI ALTRI ANIMALI
- 11.00 CASARO PER UN'ORA IMPARIAMO A FARE IL FORMAGGIO*
- 11.00 LABORATORI PER BAMBINI E RAGAZZI
- 12.00 APERTURA STAND GASTRONOMICO
- 14.00 ANIMAZIONI E GIOCHI PER BAMBINI CON LUDOBUS
- 14.30 LABORATORI PER BAMBINI E RAGAZZI
- 14.30 CASARO PER UN'ORA IMPARIAMO A FARE IL FORMAGGIO*

* LABORATORIO GRATUITO ISCRIZIONE IN LOCO

PER TUTTA LA GIORNATA:
PUNTO DI RISTORO DOVE DEGUSTARE PIATTI TIPICI LOCALI.
GIOCHI GONFIABILI, ANIMAZIONE PER BIMBI, TRUCCABIMBI,
LABORATORI VARI, CANI BOVARI DEL BERNESE, LUDOBUS.



www.latterievicentine.it



genuini come noi