FEASR
Fondo europeo agricolo per lo sviluppo rurale: l'Europa investe nelle zone rurali
REGIONE DEL VENETO
"Se tu mi conoscessi veramente..."
Progetto di Animazione del Territorio Berico

Con il patrocinio di:
COMITATO PRO LOCO UNPLI VENETO
Terr e Nar ranti
SERVIZIO CIVILE NAZIONALE
PROVINCIA DI VICENZA

Domeniche natural-culturali
DOMENICA 11 MAGGIO 2014

CAVA ACQUE

Escavazione di ieri e di oggi

Passeggiata a piedi, durata di ore 3 ca. Difficoltà: facile

RITROVO: ore 8.50 in Piazza del Donatore, Spiazzo di Grancona

MEZZI PROPRI – PRENOTAZIONE OBBLIGATORIA

COSTO: € 5.00

GUIDA: Francesco Grassi – Titolare di Grassi Pietre, co-proprietari Cava Acque

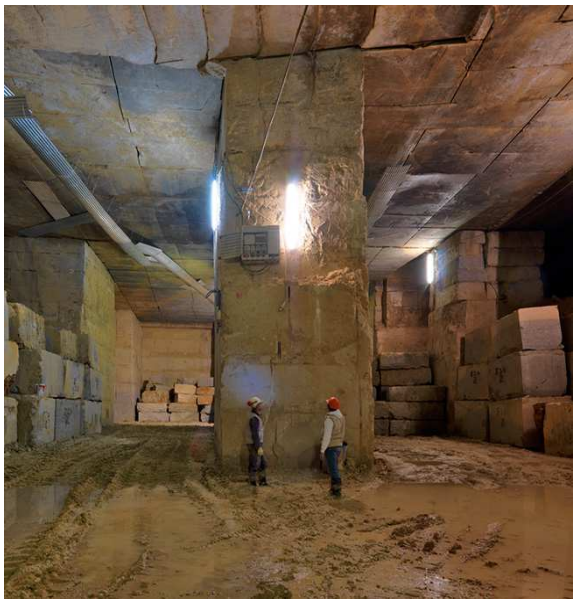

Questa uscita ci farà capire un elemento fondamentale che lega da secoli l'uomo al territorio dei Colli Berici: la pietra. La pratica dell'escavazione e della lavorazione della pietra berica ha caratterizzato il territorio in tutti i suoi aspetti, dai primi insediamenti all'interno dei covoli sino alla costruzione delle magnifiche ville palladiane. Oggi l'estrazione della pietra è sicuramente ridotta e certamente più controllata rispetto a un tempo, ma i versanti dei colli che danno sulla Riviera mostrano con grande evidenza i segni di quest'intensa opera dell'uomo.

Visitare una cava, dimessa o attiva, è un'esperienza affascinante ed un opportunità rara, ma ancora possibile nei Colli Berici. Ci addentreremo quindi in una delle cave più belle dei Berici, in località Acque di Grancona, aperta 100 anni fa, dove si cava il Giallo Dorato ed il Grigio Argento, particolare soprattutto per la monumentalità dell'ingresso storico, costituito da molte "bocche di cava" ravvicinate, accompagnati da uno dei proprietari che ci spiegherà tutte le curiosità legate al ciclo estrattivo della pietra.

È da tener presente che nelle cave in galleria la temperatura è di circa 14°C, costanti tutto l'anno, e il terreno è spesso fangoso e sconnesso. Sono consigliati abiti adatti e scarpe comode.

Al termine piccolo buffet offerto dalla Pro Loco Val Liona e/o dal Consorzio Pro Loco Colli Berici.

Informazioni e prenotazioni c/o Consorzio Pro Loco Colli Berici
Piazza Simposio, 3 - 36024 NANTO (VI)
Aperto dal Lunedì al Sabato h. 8.30 - 12.30
Tel. e fax: 0444.638188 - cell. 338.7378584
consorzio@colliberici.it
www.colliberici.it

U. N. P. L. I.
CONSORZIO PRO LOCO COLLI BERICI

Veneto Tra la terra e il cielo
www.veneto.to

Iniziativa finanziata dal Programma di Sviluppo Rurale per il Veneto 2007-2013, Asse 4 - Leader.
Organismo responsabile dell'informazione: Consorzio Pro Loco Colli Berici
Autorità di gestione: Regione del Veneto - Direzione Piani e Programmi del Settore Primario