

**COMUNE DI VICENZA**  
**BANDO D'ASTA PUBBLICA**

**LOTTO N° 3**

**Abitazione in via Linosa civ. 11**

- condizioni alla vendita: libero
- identificativi catastali: Comune di Vicenza – Fg. 41 mappale 251 sub 10 abitazione e sub 11 autorimessa
- Destinazione P.I. B4 – zona residenziale e mista esistente di completamento
- Superficie commerciale 110 mq



7-Apr-2021 8:21:48  
Prot. n. T9807/2021

Scala originale: 1:2000  
Dimensione cornice: 534.000 x 378.000 metri

Comune: VICENZA  
Foglio: 41

E=1100

1 Particella: 251

## Visura per immobile

### Situazione degli atti informatizzati al 23/04/2021

<b>Dati della richiesta</b>	<b>Comune di VICENZA ( Codice: L840)</b>
	<b>Provincia di VICENZA</b>
<b>Catasto Fabbricati</b>	<b>Foglio: 41 Particella: 251 Sub.: 10</b>

#### Unità immobiliare

N.	DATI IDENTIFICATIVI				DATI DI CLASSAMENTO							DATI DERIVANTI DA
	Sezione Urbana	Foglio	Particella	Sub	Zona Cens.	Micro Zona	Categoria	Classe	Consistenza	Superficie Catastale	Rendita	
<b>1</b>		<b>41</b>	<b>251</b>	<b>10</b>			<b>A/3</b>	<b>5</b>	<b>5 vani</b>	<b>Totale: 98 m<sup>2</sup> Totale escluse aree scoperte**: 96 m<sup>2</sup></b>	<b>Euro 387,34</b>	Variazione del 09/11/2015 - Inserimento in visura dei dati di superficie.
<b>Indirizzo</b>		VIA LINOSA n. 102A piano: 2;										

#### INTESTATO

N.	DATI ANAGRAFICI	CODICE FISCALE	DIRITTI E ONERI REALI
1	COMUNE DI VICENZA con sede in VICENZA	00516890241*	(1) Proprieta` per 1/1
<b>DATI DERIVANTI DA</b>	RETTIFICA DI INTESTAZIONE ALL'ATTUALITA' del 13/01/1990 protocollo n. VI0037830 in atti dal 20/04/2021 Registrazione: Sede: RIPRISTINO DITTA C. C. 35083/2021 (n. 4014.1/2021)		

Mappali Terreni Correlati

**Codice Comune L840 - Sezione - Foglio 41 - Particella 251**

Unità immobiliari n. 1

Visura telematica esente per fini istituzionali

\* Codice Fiscale Validato in Anagrafe Tributaria

\*\* Si intendono escluse le "superfici di balconi, terrazzi e aree scoperte pertinenziali e accessorie, comunicanti o non comunicanti" (cfr. Provvedimento del Direttore dell'Agenzia delle Entrate 29 marzo 2013).

## Visura per immobile

### Situazione degli atti informatizzati al 24/12/2020

<b>Dati della richiesta</b>	<b>Comune di VICENZA ( Codice: L840)</b>
	<b>Provincia di VICENZA</b>
<b>Catasto Fabbricati</b>	<b>Foglio: 41 Particella: 251 Sub.: 19</b>

#### Unità immobiliare

N.	DATI IDENTIFICATIVI				DATI DI CLASSAMENTO							DATI DERIVANTI DA
	Sezione Urbana	Foglio	Particella	Sub	Zona Cens.	Micro Zona	Categoria	Classe	Consistenza	Superficie Catastale	Rendita	
<b>1</b>		<b>41</b>	<b>251</b>	<b>19</b>			<b>C/6</b>	<b>5</b>	<b>23 m<sup>2</sup></b>	<b>Totale: 23 m<sup>2</sup></b>	<b>Euro 95,03</b> <b>L. 184.000</b>	Variazione del 09/11/2015 - Inserimento in visura dei dati di superficie.

<b>Indirizzo</b>	VIA LINOSA piano: T;
------------------	----------------------

#### INTESTATO

N.	DATI ANAGRAFICI	CODICE FISCALE	DIRITTI E ONERI REALI
1	COMUNE DI VICENZA con sede in VICENZA	00516890241*	(1) Proprieta` per 1/1
<b>DATI DERIVANTI DA</b>	TESTAMENTO OLOGRAFO del 13/01/1990 protocollo n. 246340 Voltura in atti dal 18/06/2001 Repertorio n.: 81619 Rogante: BOSCHETTI Sede: VICENZA Registrazione: UR Sede: VICENZA n: 884 del 13/03/1990 SUCCESSIONE TESTATA (n. 3090.1/1998)		

Mappali Terreni Correlati

**Codice Comune L840 - Sezione - Foglio 41 - Particella 251**

Unità immobiliari n. 1

Visura telematica esente per fini istituzionali

\* Codice Fiscale Validato in Anagrafe Tributaria

# NUOVO CATASTO EDILIZIO URBANO

(R. DECRETO-LEGGE 13 APRILE 1939, N. 652)

Planimetria dell'immobile situato nel Comune di VICENZA Via CAMPEDELLO

Ditta MORETO LEONIDA e PRIMO

Allegata alla dichiarazione presentata all'Ufficio Tecnico Erariale di VICENZA

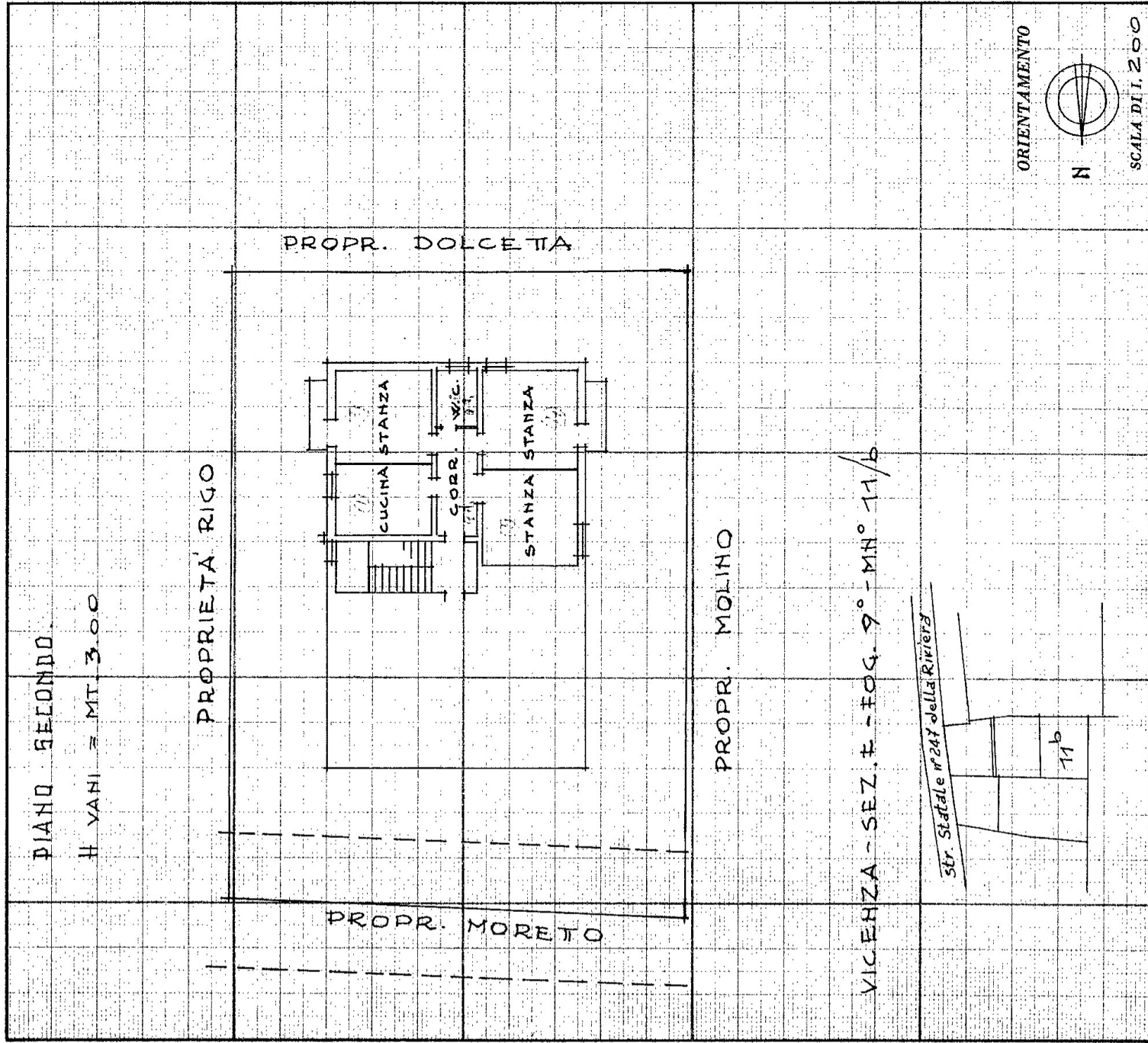

SPAZIO RISERVATO PER LE ANNOTAZIONI D'UFFICIO

DATA  
PROT. N°

Compilata dal GEOMETRA  
(Titolo, nome e cognome del tecnico)  
MORETO VITTORIO

Iscritto all'Albo de

della Provincia di VICENZA

DATA 25-10-6

Firma: *Moretto*





LIRE  
**500**

Planimetria di u.i.u. in Comune di VICENZA ..... via LINOSA ..... civ. ....

PIANO TERRA

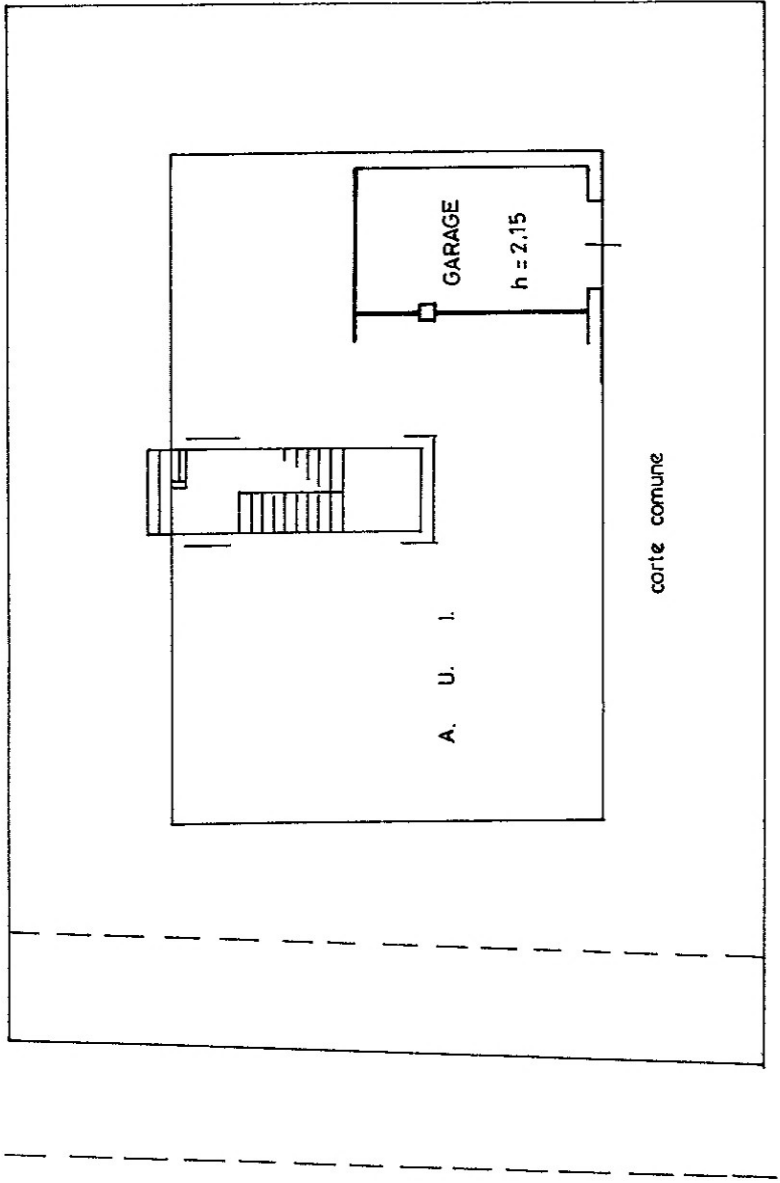

ORIENTAMENTO

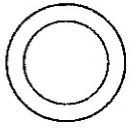

SCALA DI 1: 200

Dichiarazione di N.C.   
Denuncia di variazione

Identificativi catastali  
F. 41 .....  
n. 251 sub. 19 .....

Compilata dal GEOM. PORRO FEDERICO  
TITOLO, cognome e nome  
 della provincia di VICENZA  
 Iscritto all'Albo de I. GEOM. PORRO FEDERICO  
 della provincia di VICENZA  
 data 02/09/94 Firma

RISERVATO ALL'UFFICIO  
**-7515**

7331

5 Via Lincosa -

5 Via Lincosa



12 Via Lincosa -











