



RIQUALIFICAZIONE DELL'AREA EX CENTRALE DEL LATTE
IN VIA MEDICI A VICENZA

Rilievo architettonico immobili da recuperare

ELENCO ELABORATI

Stato di fatto "ex centrale del latte":
- Piante, sezioni, prospetto

GRUPPO DI PROGETTAZIONE		DOCUMENTO	
PROGETTISTA INCARICATO	Arch. Sergio Chemello	DATA	16/01/2014
Architetto Sergio Chemello Via Lungo Cogna, 45 - 36015 Schio (VI) telefono (+39) 0445 521953 - 531500 e-mail: info@architettochemello.com pec: sergio.chemello@architworlspc.it web: www.architettochemello.com	TAVOLA O ELABORATO	02	
	SCALA	1:100	
	REVISIONI		
RESPONSABILE UNICO PROCEDIMENTO			

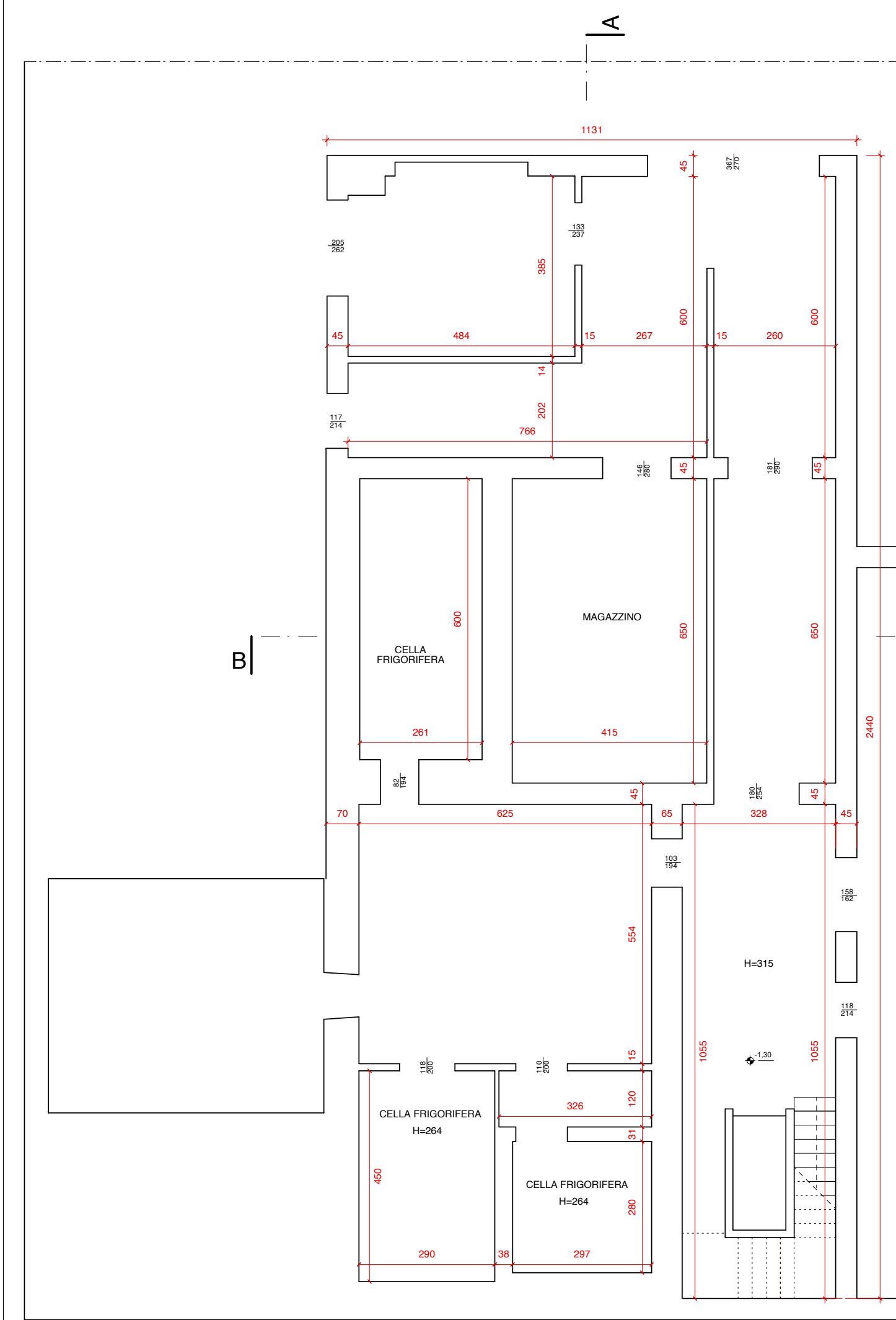

PIANTA PIANO SEMINTERRATO

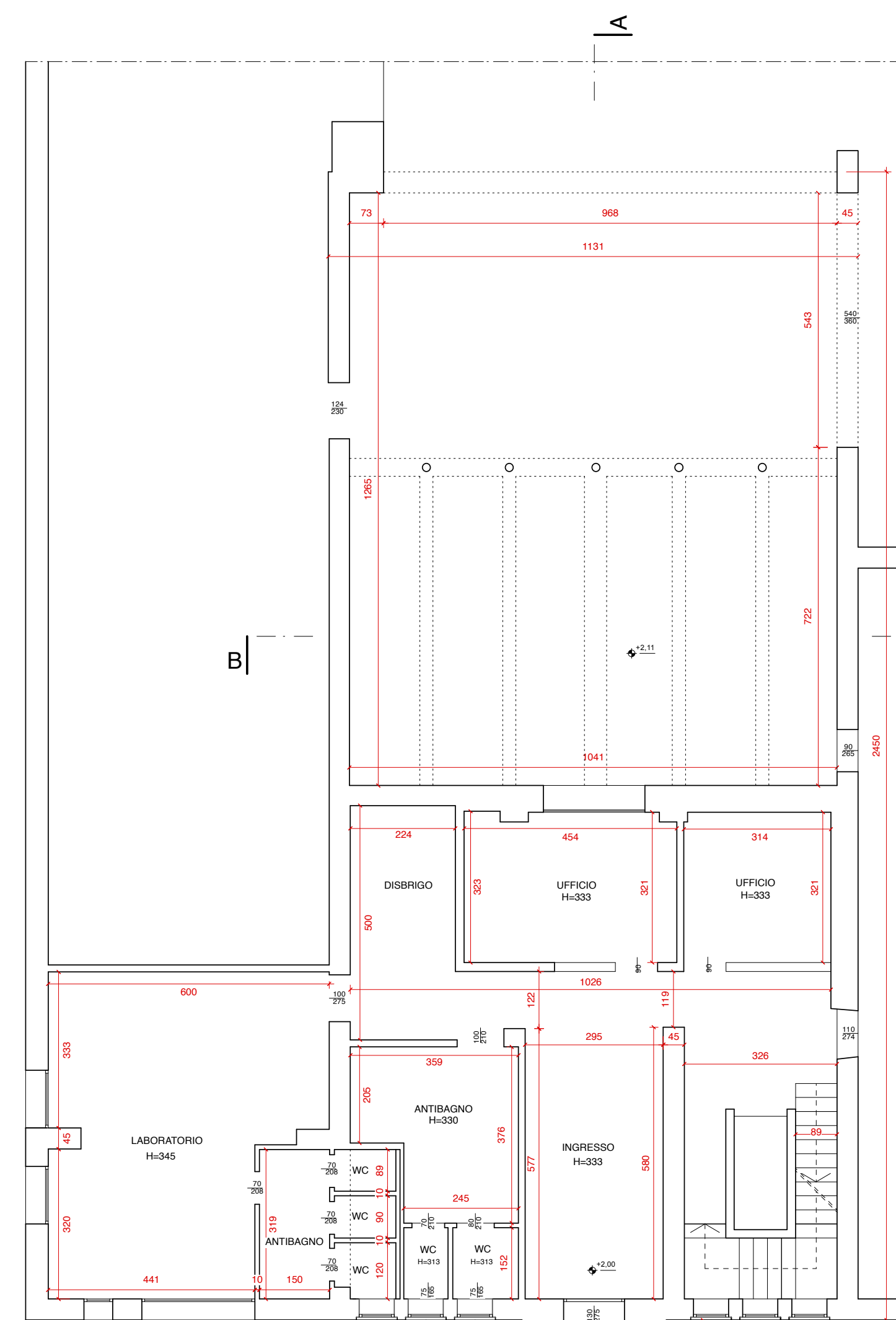

PIANTA PIANO TERRA

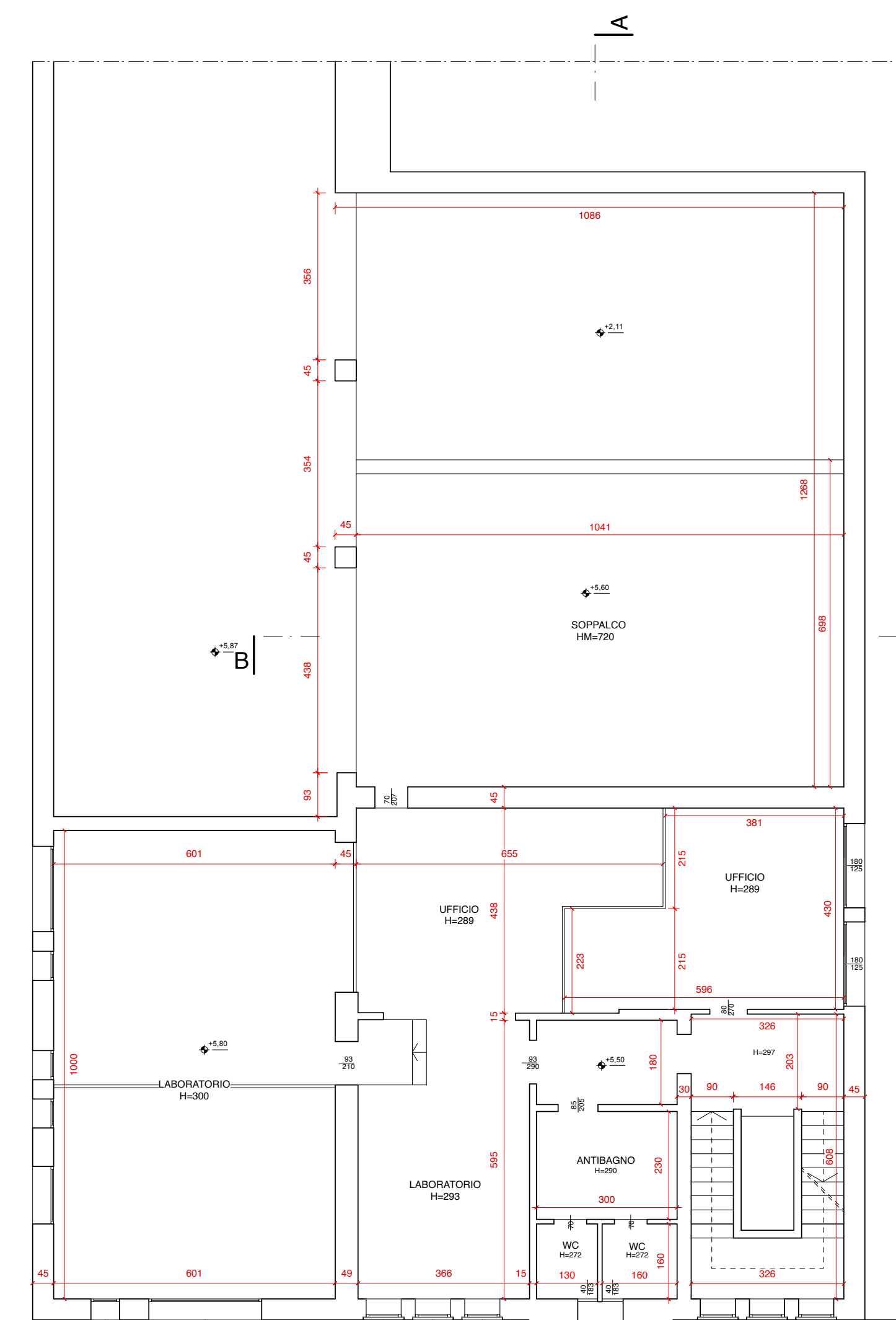

PIANTA PIANO PRIMO

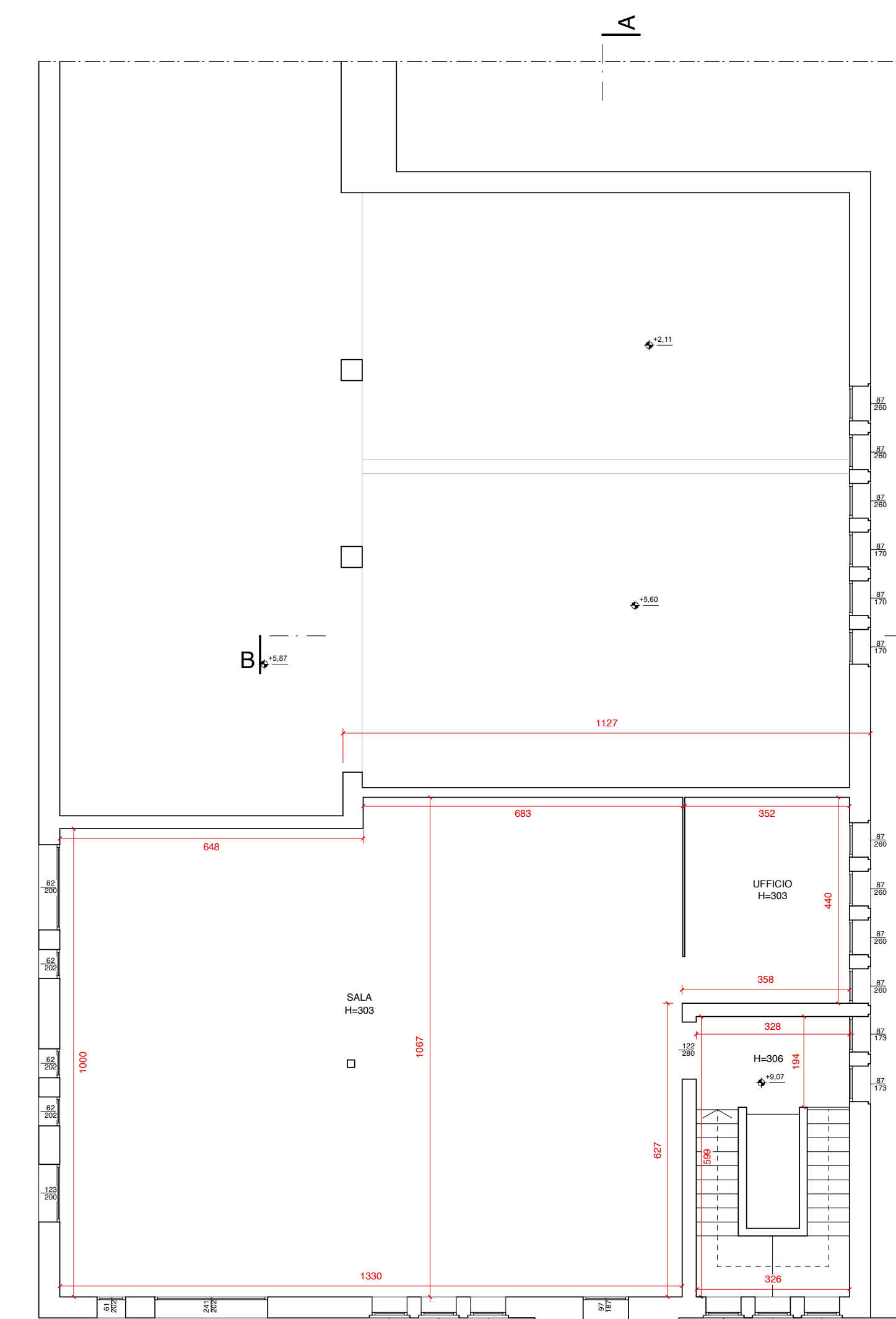

PIANTA PIANO SECONDO

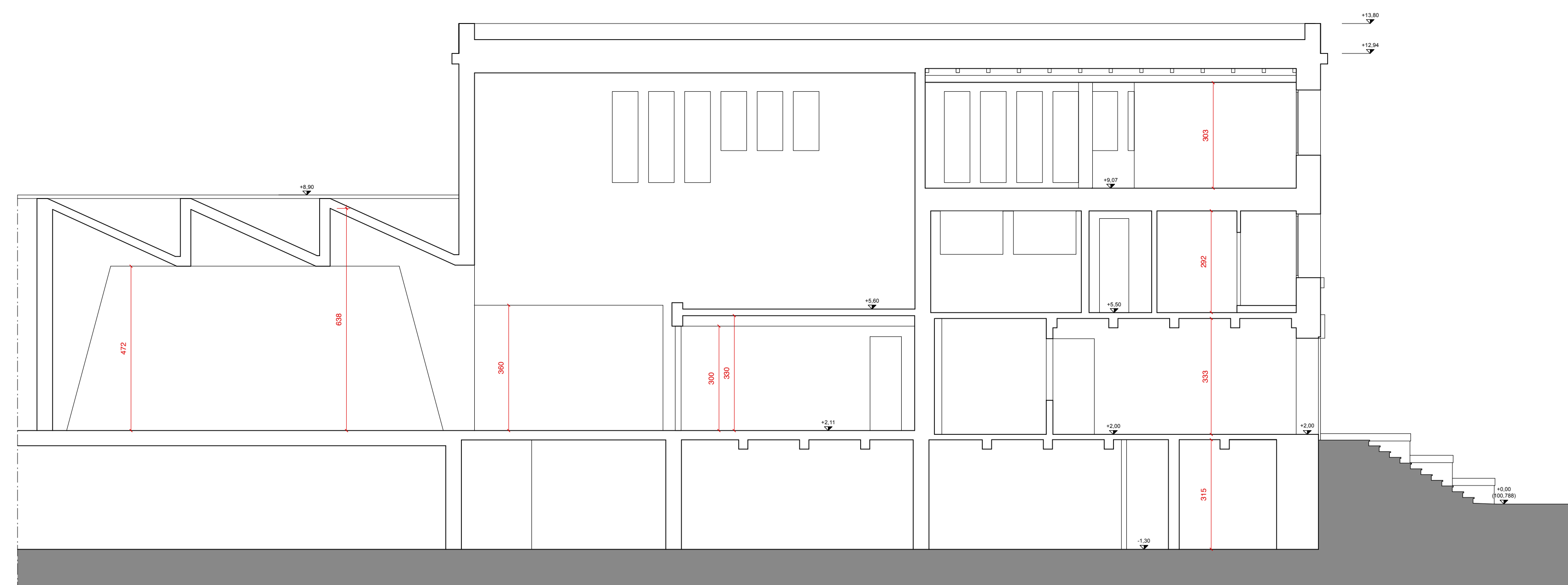

SEZIONE A-A

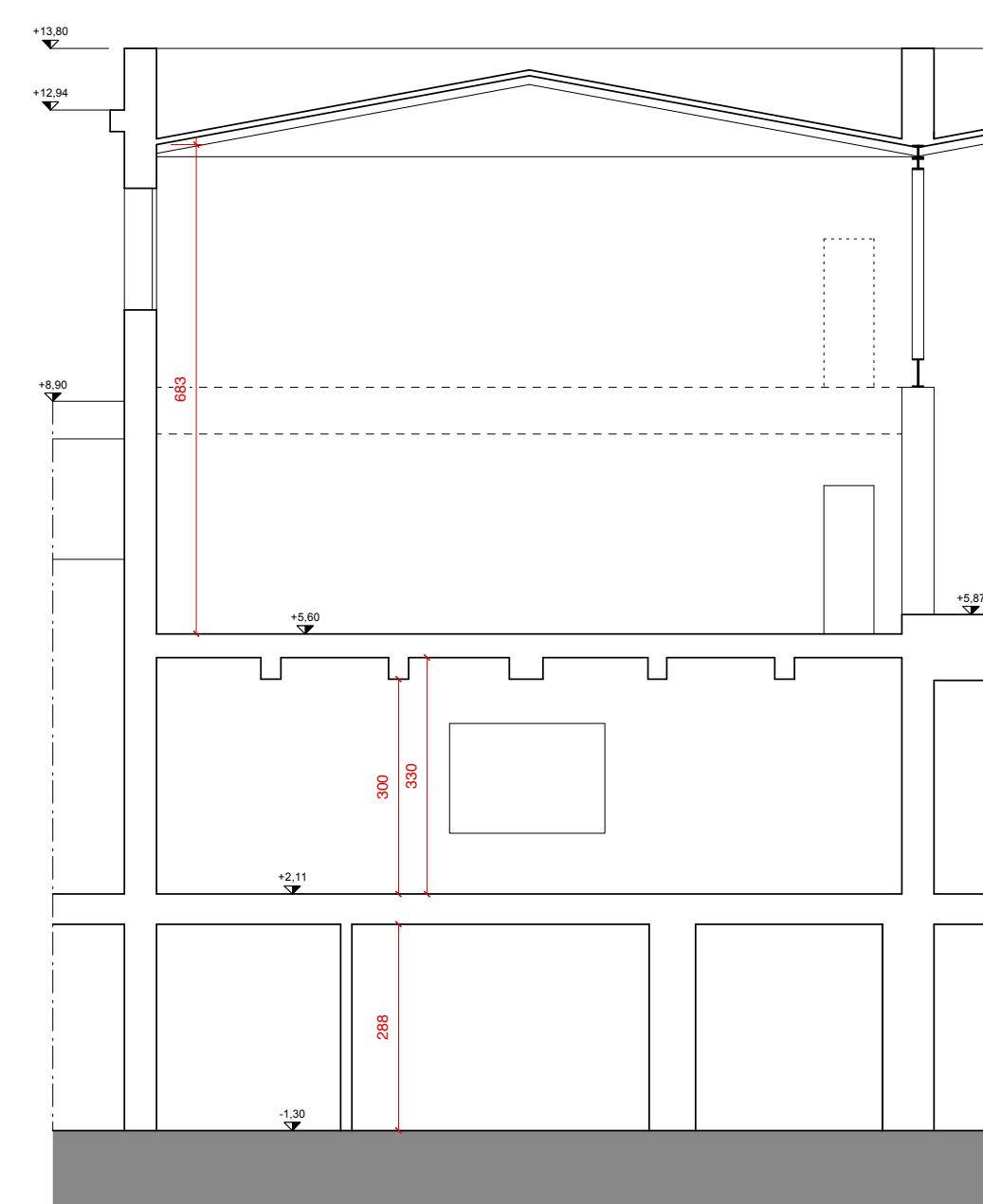

SEZIONE B-B

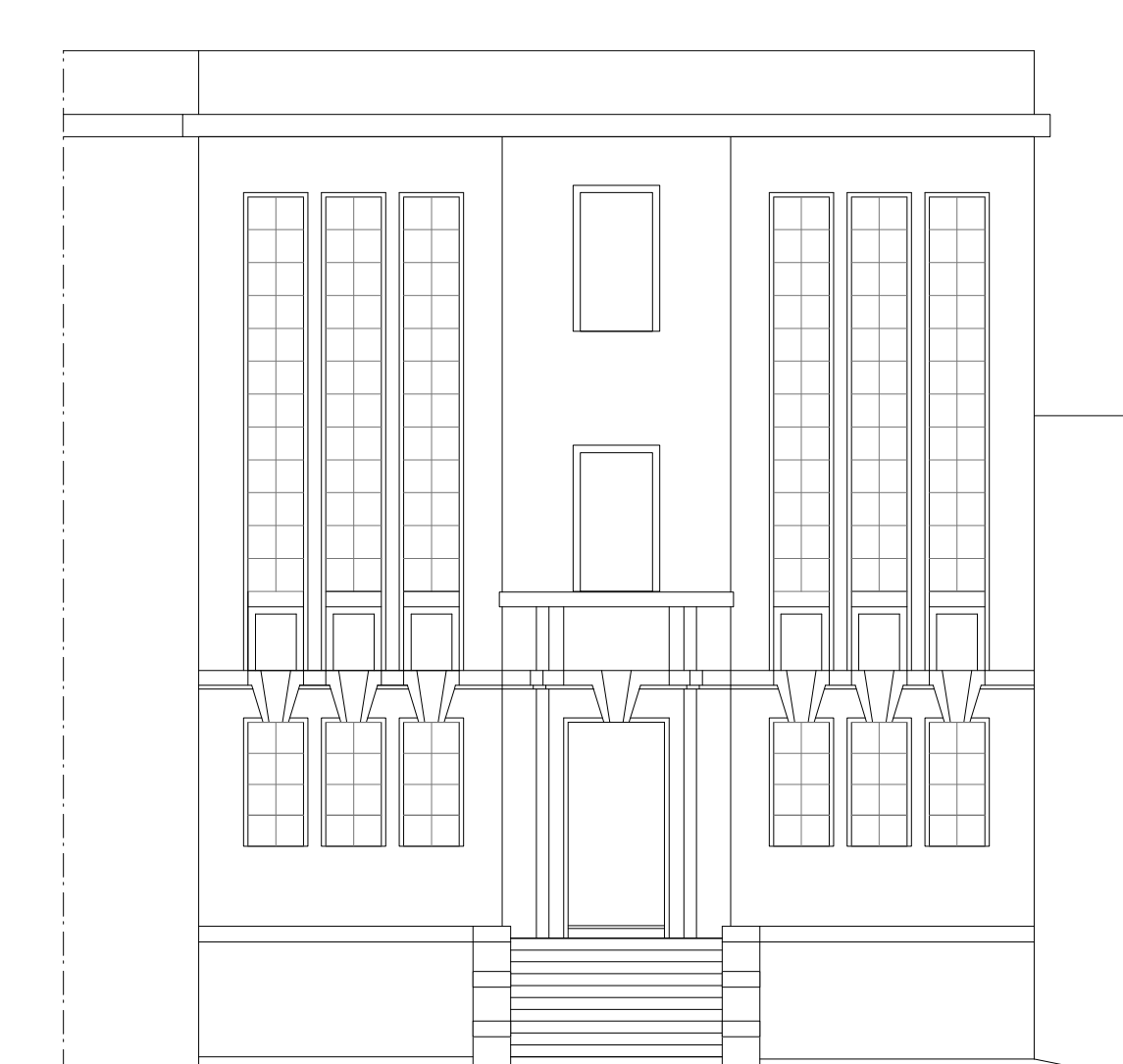

PROSPETTO SUD



EX CENTRALE DEL LATTE

superficie lorda mq. 897,00
superficie utile mq. 722,00
superficie commerciale mq. 755,10