



COMUNE DI VICENZA

Settore Patrimonio ed Espropri

Ufficio Patrimonio

Tel.0444/221279 – Fax 0444/221260 - www.comune.vicenza.it

e.mail: patrimonio@comune.vicenza.it - PEC: vicenza@cert.comune.vicenza.it

P.G.N. 78994

Vicenza, 10 ottobre 2014

AVVISO

OGGETTO: unità immobiliari con destinazione commerciale site in Basilica Palladiana, sul piano di Piazza delle Erbe – invito a presentare richiesta di concessione in uso

Il Comune di Vicenza invia eventuali interessati a presentare offerta in busta chiusa e sigillata per assumere in locazione le unità immobiliari in oggetto.

Le offerte, debitamente firmate dagli offerenti, devono essere fatte pervenire al Settore Patrimonio ed Espropri entro le ore 12,00 del giorno venerdì 17 ottobre 2014.

I locali oggetto di offerta hanno le seguenti superfici:

1- mq 45	canone di € 30 mq/mese
2 - mq 32	canone di € 30 mq/mese
3 – mq 68	canone di € 30 mq/mese
5 – mq 90	canone di € 30 mq/mese

I locali 1 e 2 attualmente costituiscono un'unica unità immobiliare.
E' possibile presentare offerta anche per entrambi i locali 1 e 2.

Le condizioni contrattuali tra il Comune di Vicenza e gli interessati saranno quelle di cui all'Avviso di gara ufficiosa P.G.N. 77568 del 16 novembre 2011.

Possono essere presentate offerte anche in diminuzione rispetto al canone di € 30mq/mese già posto a base di gara con l'Avviso di gara ufficiosa P.G.N.77568 del 16 novembre 2011.

L'offerta dovrà contenere anche una descrizione sintetica dell'attività che si intende svolgere all'interno dei locali, nonché la ricevuta comprovante il versamento alla Tesoreria comunale (Banca Popolare di Vicenza) di una cauzione provvisoria di € 1000,00 (IBAN: IT23 K057281 8100 1057 0478773).

Il Comune di Vicenza non procederà all'aggiudicazione nel caso in cui nessuna delle offerte pervenute sia ritenuta congrua.

IL DIRETTORE

Dott. Fausto Zavagnin



CITTÀ PATRIMONIO MONDIALE UNESCO

CITTÀ DECORATA DI DUE MEDAGLIE D'ORO PER IL RISORGIMENTO E LA RESISTENZA

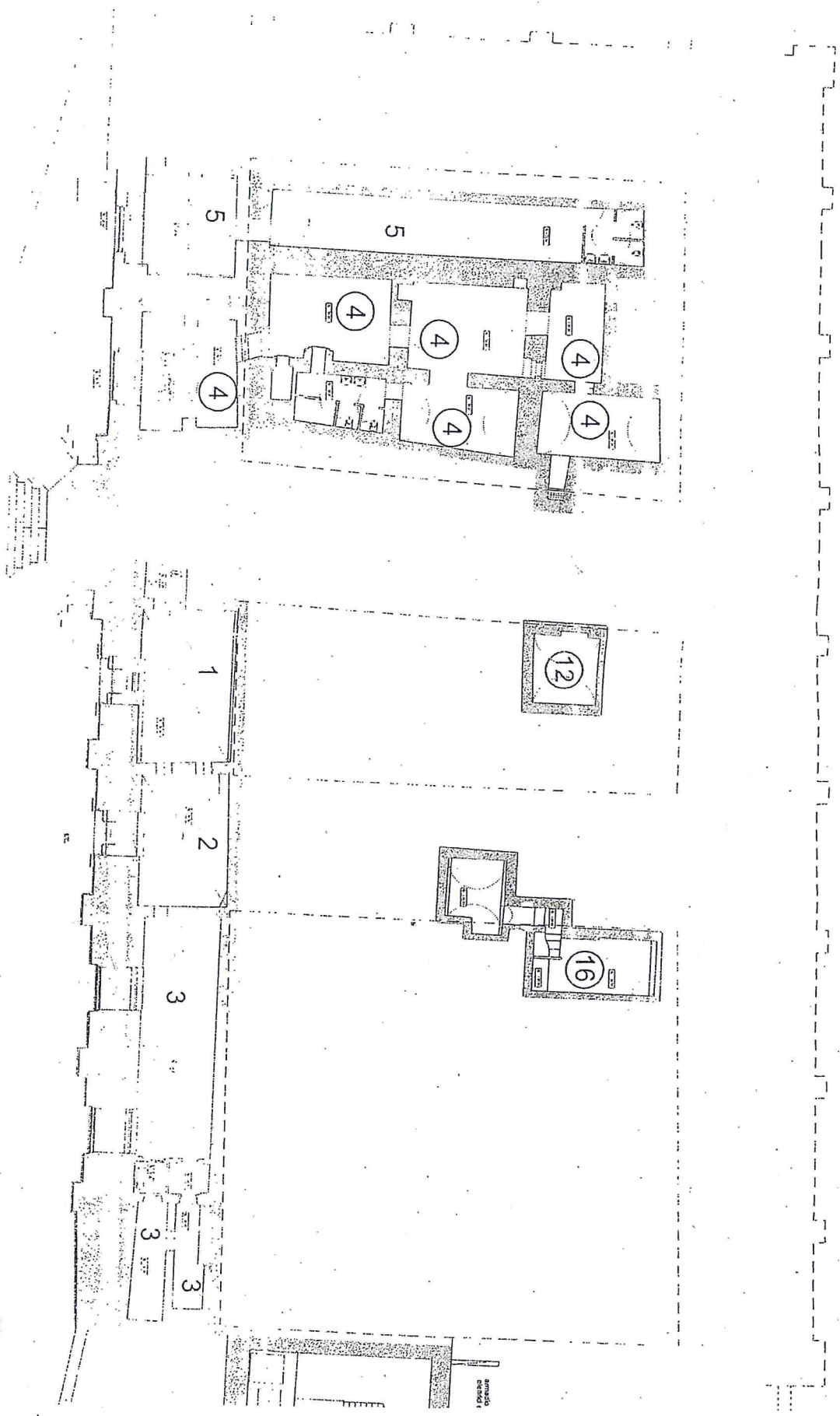

PIANTA QUOTA PIAZZA DELLE ERBE

1/200

studio
centro

Pianta piano interrato stato di fatto

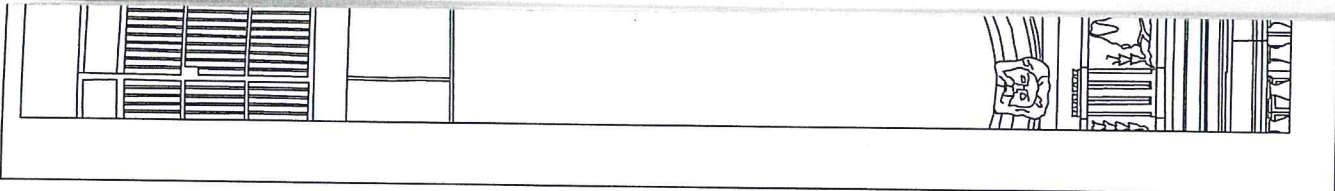
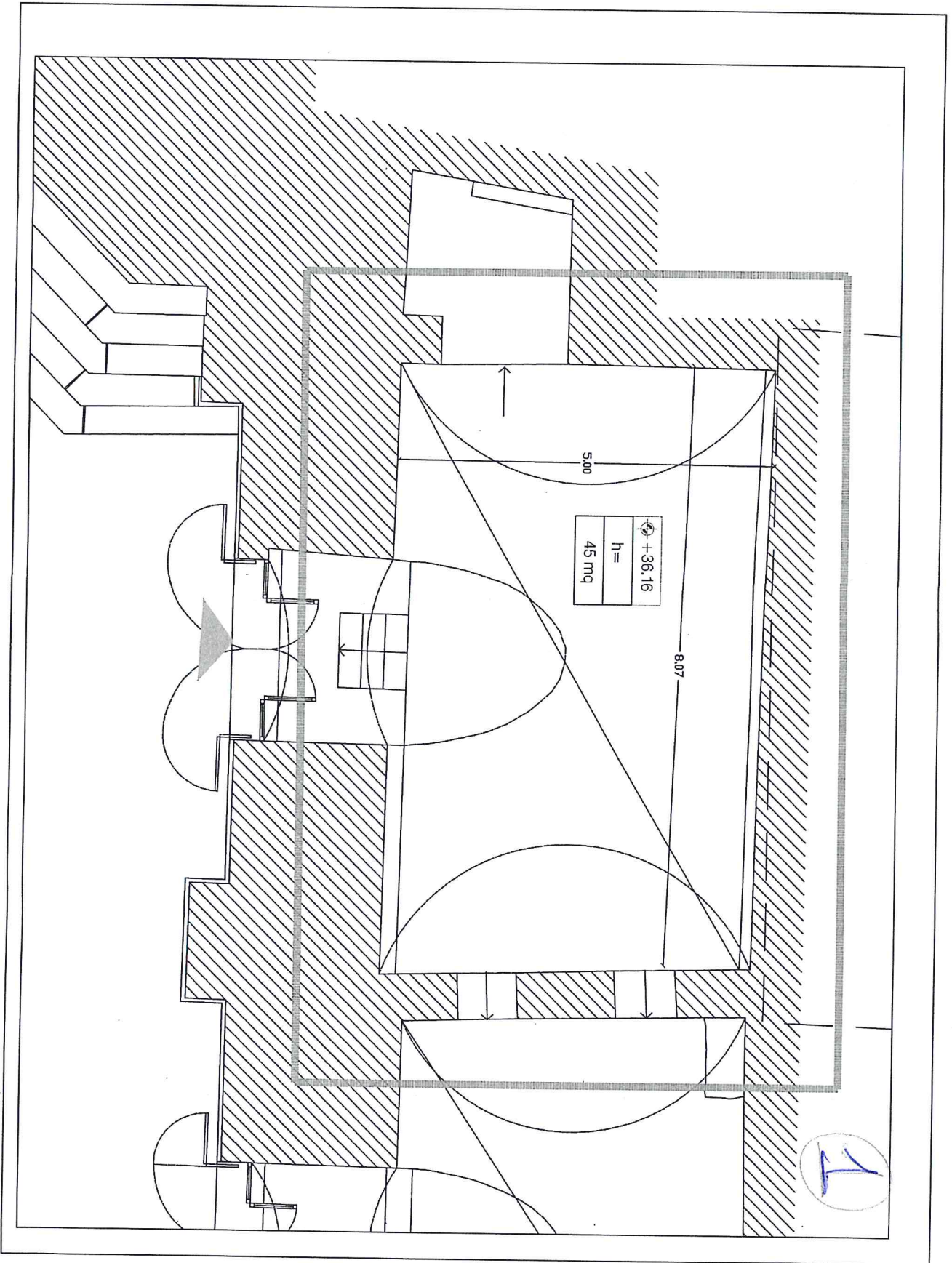

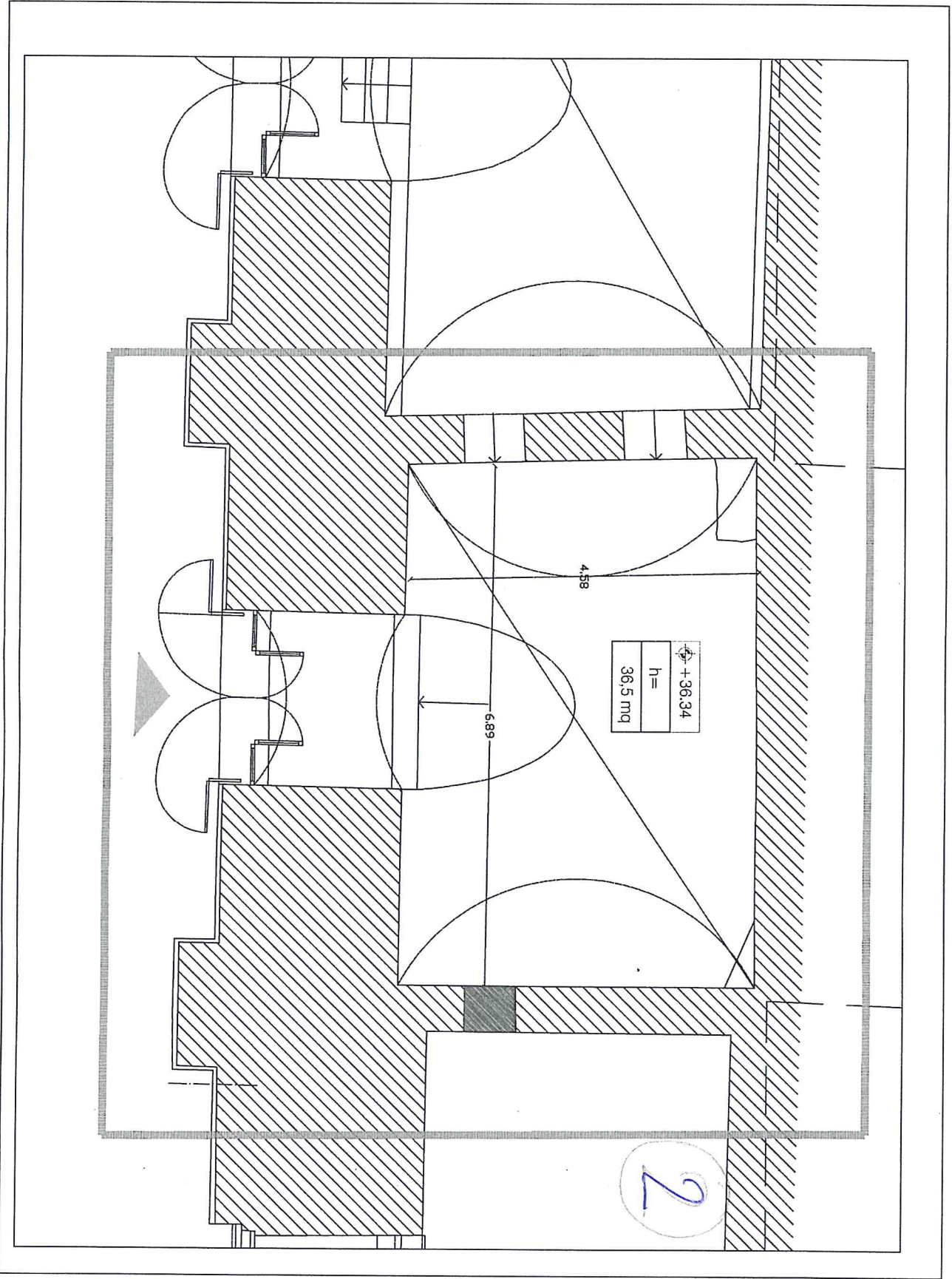

Pianta piano interrato stato di fatto

BASILICA - livello Piazza Erbe - UNITA' COMMERCIALE N.3

Locale Commerciale
Tot. mq 67,71

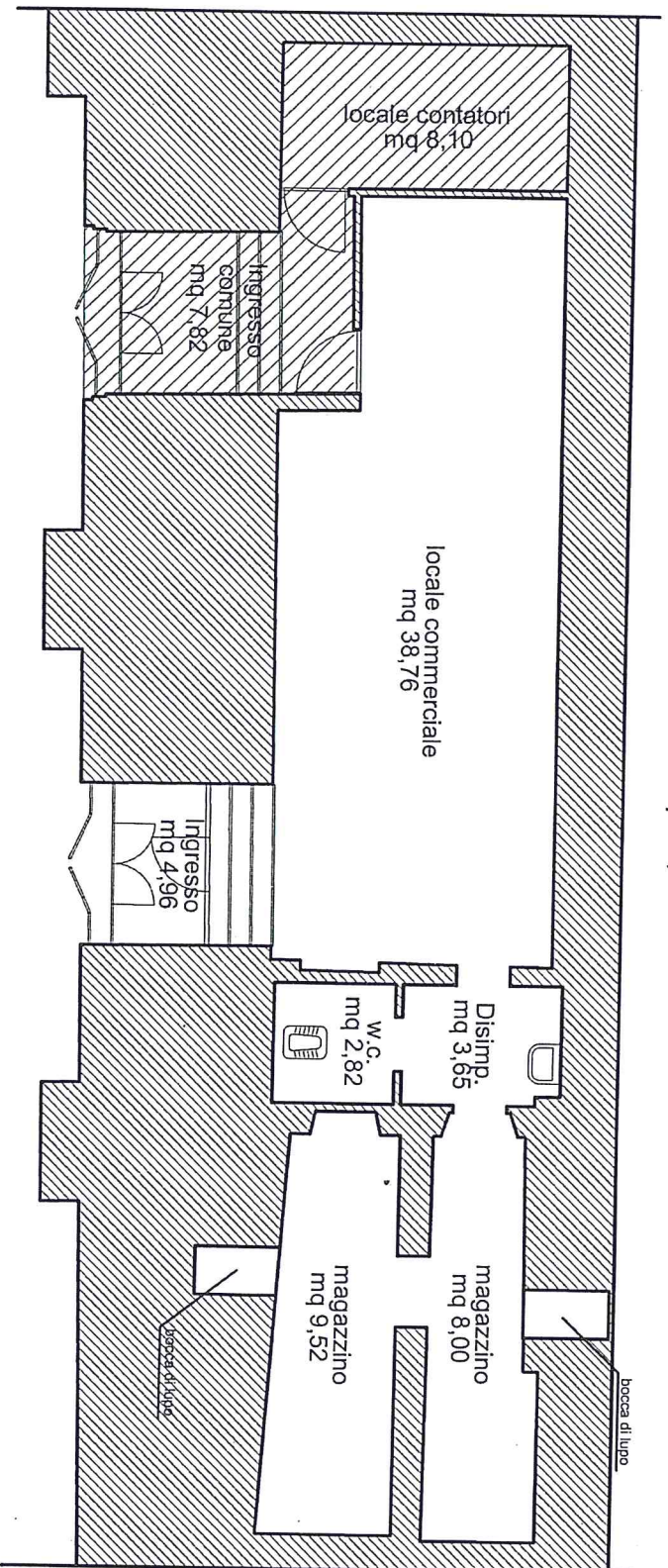

LEGENDA:

Locali comuni ad altre Unità

SCALA 1:100

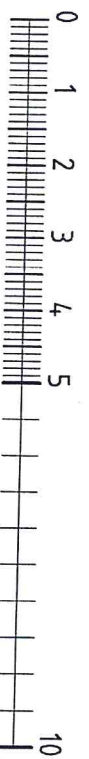

Pianta piano interrato stato di fatto

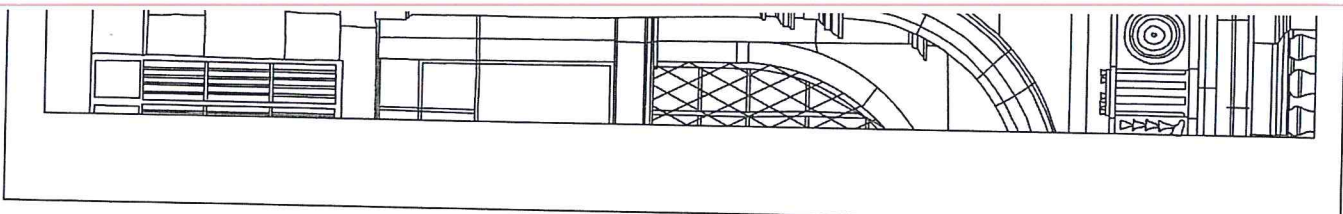
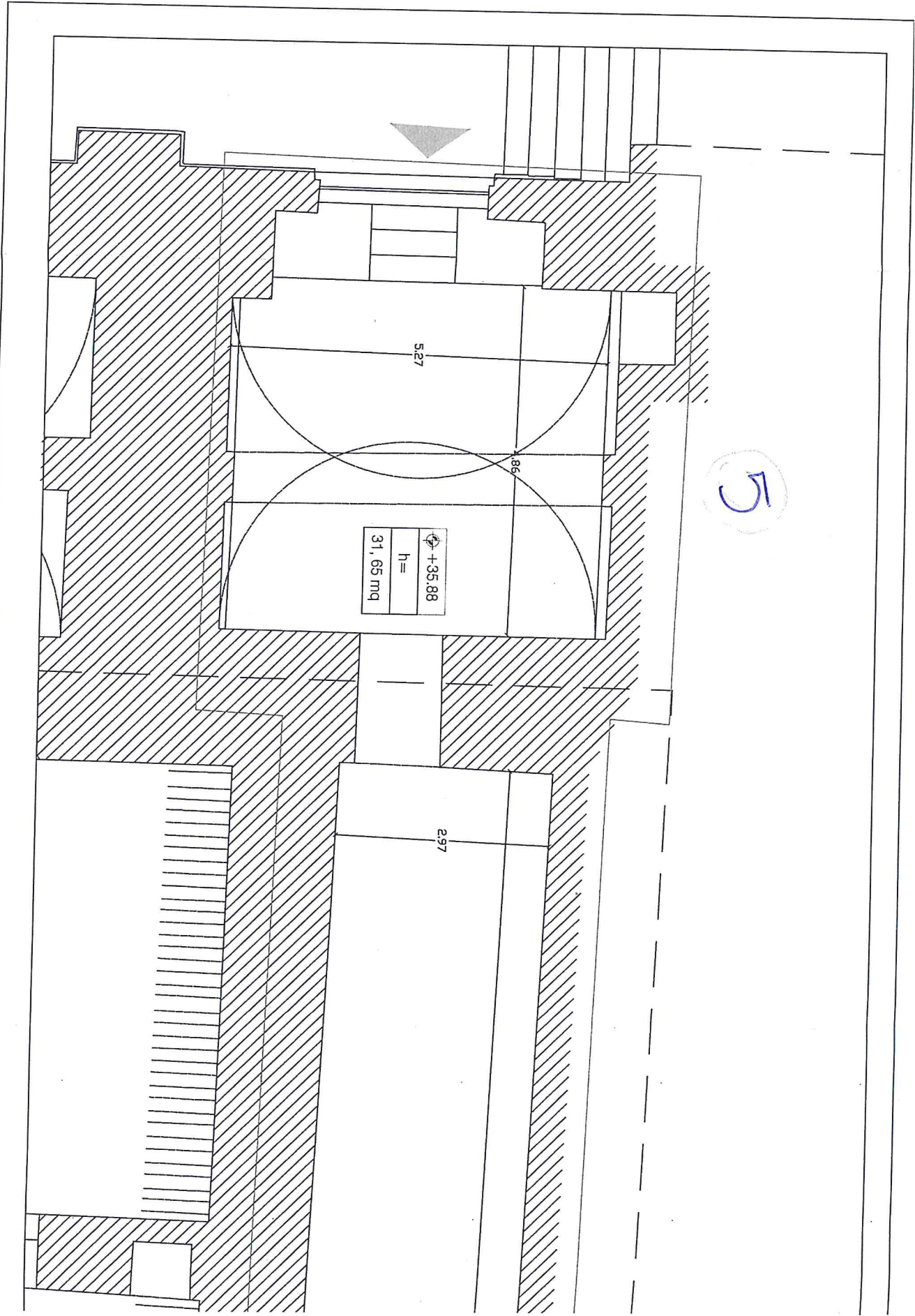

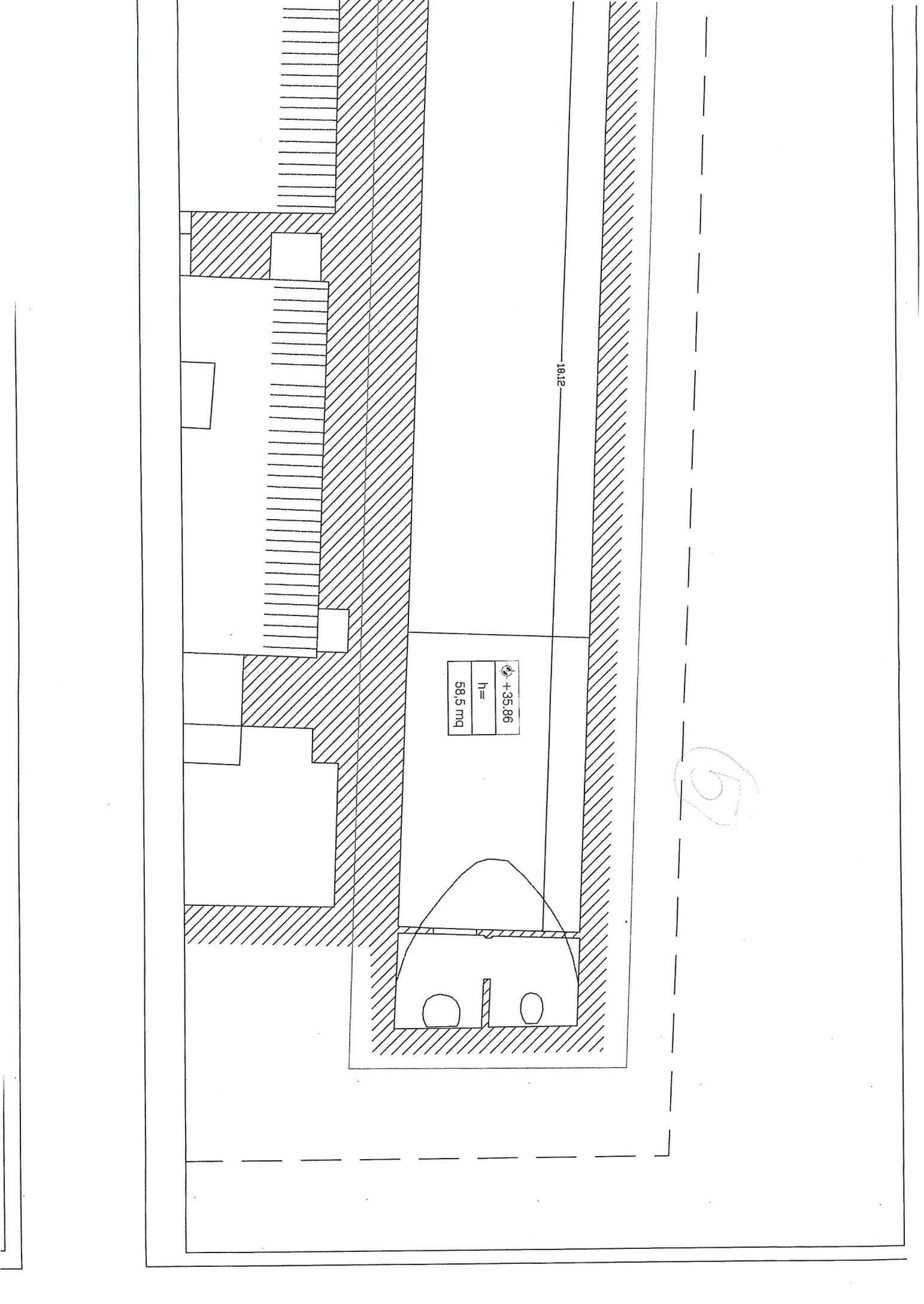

 +35,86
h =
58,5 mq

18,12

5